

Каталог электро- и светотехнической продукции

Выпуск 18 / 2020 год

**Том 3. Кабеленесущие системы, кабель и провод.
Аксессуары для монтажа кабеля**

- ✓ Проектировщикам
- ✓ Подрядчикам
- ✓ Сборщикам

www.tdmproekt.ruРЕГИСТРИРУЙСЯ
ПРЯМО
СЕЙЧАС

Бонусная программа TDM ELECTRIC

Регистрируй проекты – получай деньги!

- ✓ **Получайте гарантированные подарки** – бонусная программа для проектировщиков, подрядчиков и сборщиков щитового оборудования!
- ✓ Загружайте проекты с продукцией TDM ELECTRIC® – получайте деньги!
- ✓ Начисляем баллы за **5 рабочих дней!**
- ✓ Узнавайте о новинках продукции TDM ELECTRIC® первыми!
- ✓ Знакомьтесь с новостями компании!

* В программе принимают участие все типы объектов проектирования и весь ассортимент продукции TDM ELECTRIC®

** С подробными условиями акции Вы можете ознакомиться на сайте www.tdmproekt.ru

- ✓ Удобная форма загрузки
- ✓ Быстрая обработка проекта
- ✓ Понятная реализация накопленных баллов

Стань участником бонусной программы TDM ELECTRIC

✓ **Шаг 1.**
Зарегистрируйтесь в Личном кабинете

- Быстрая регистрация
- Интуитивно понятный и удобный интерфейс

✓ **Шаг 2.**
Сообщите о выполненных проектах и получайте баллы

✓ **Шаг 3.**
Выберите подарок

- Выбирайте подарки с бонусной банковской картой!

Регистрируйтесь на www.tdmproekt.ru

КОМПАНИЯ TDM ELECTRIC



О компании

- 12 лет на рынке РФ и стран СНГ. Динамичное развитие компании в течение всех лет работы.
- Лидер в комплексном производстве широкого спектра электро- и светотехнической продукции под торговой маркой TDM ELECTRIC – производство от сложных технических изделий, таких как БАВР (блок автоматического ввода резерва) и ВА88-1600А до продуктов розничного потребления, таких как фонари или батарейки. Торговая марка TDM ELECTRIC прошла официальную международную регистрацию товарного знака.
- Коллектив компании – более 500 специалистов с многолетним опытом работы на электротехническом рынке, которые готовы помочь решить любые возникшие у партнера вопросы. В компании работают специалисты направлений по продажам, продуктовому маркетингу, рекламе, логистике, IT, финансам.
- В 2012 году открыта собственная лаборатория по проведению испытаний низковольтного оборудования.



Производственная площадка

- В конце 2019 года компания TDM ELECTRIC приобрела завод по производству кабельной продукции — ООО "РЫБИНСКИЙ ЭЛЕКТРОМОНТАЖНЫЙ ЗАВОД".
- Приобретение завода позволяет компании расширять ассортимент выпускаемой продукции на 12 номенклатурных групп, включающих более 600 позиций.



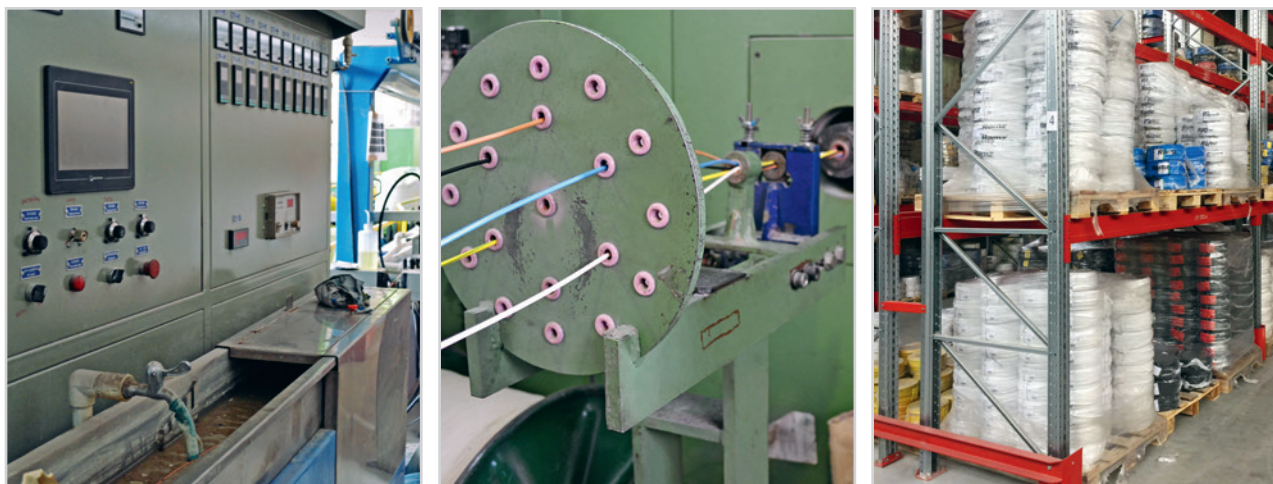

- ООО «РЭМЗ» – предприятие с современным оборудованием и квалифицированным персоналом, имеющее высокий потенциал для развития. Предприятие начало свою деятельность в 2011 году и сразу зарекомендовало себя как надежный и ответственный партнер по изготовлению и поставке силовых кабелей и проводов.
- Предприятие осуществляет полный цикл производства кабельной продукции: от переработки медной катанки до выпуска готовых упакованных изделий. Основу номенклатуры выпускаемой продукции составляют силовые кабели и провода с пластмассовой изоляцией для распределительных электрических систем низкого напряжения. Вся продукция сертифицирована на соответствие требованиям ГОСТ и поставляется, в том числе, на экспорт.
- Площадь завода составляет более 20 000 м² и вмещает 73 единицы оборудования. Объем переработки меди – более 600 тонн в месяц. Завод имеет собственную лабораторию контроля качества, а также собственную химическую лабораторию и узел приготовления ПВХ-композиции. Созданием проекта занималась команда специалистов с многолетним опытом работы в кабельной отрасли.

ПРОИЗВОДСТВО

Для производства продукции используется только высококачественное сырье:



- Собственное производство ПВХ-пластиката позволяет обеспечивать постоянно высокое качество материалов применяемых при изготовлении кабелей и проводов. ПВХ пластикаты не содержат свинца и свинцовых соединений, что позволяет обеспечивать строгое соответствие проводов и кабелей Техническому регламенту ЕАЭС №37 «Об ограничении применения опасных веществ в изделиях электротехники и радиоэлектроники (ТР ЕАЭС 037/2016), а это значит они абсолютно безвредны для человека.
- Для производства ПВХ пластиката используется химическое сырье высшего качества от отечественных производителей.



- Использование при производстве ПВХ высококачественного мела поставляемого из Греции позволяет обеспечить идеально белый цвет оболочки выпускаемых проводов ПВС, ПГВВП, ПуВ, ПуГВ, ШВВП и др.
- Медная катанка от ведущих производителей дает соответствие медной жилы электротехническим характеристикам.



Предприятие имеет комплект современного оборудования для производства армированных шнуров и удлинителей:

- Шнур армированный белый ПВС-ВП с 2-х и 3-х контактными вилками;
- Шнур армированный белый ШВВП-ВП в т. ч. с проходным выключателем;
- Силовые и бытовые удлинители.

КОНТРОЛЬ КАЧЕСТВА

- Собственная лаборатория, постоянно контролирующая качество выпускаемой продукции на всех этапах производства: от этапа приемки сырья – медной катанки до контроля готовой продукции.
- Вся кабельная продукция, производимая на заводе «РЭМЗ», застрахована в страховом акционерном обществе ВСК.



Складской комплекс

- Четыре складских комплекса: г. Чехов (Московская обл.), г. Артем (Приморский край), г. Новосибирск, г. Рыбинск.
 - Склад г. Чехов: класс А, 7-ярусное стеллажное хранение.
 - Склад г. Артем: класс В, 5-6-ярусное стеллажное хранение.
 - Склад г. Новосибирск: класс А, 7-ярусное хранение.
 - Склад г. Рыбинск: класс С, стеллажное хранение.
- Площадь складских помещений более **38 000 м²**.
- WMS-система учета, которая помогает качественно и быстро управлять процессом подбора и отгрузки товара.
- Современное оборудование.



Склад г. Чехов



Склад г. Артем



Склад г. Новосибирск

География

Широкая партнерская сеть на всей территории РФ и стран СНГ.



Участие в выставках

Активное продвижение продукции до конечного потребителя через ежегодные специализированные выставки регионального и федерального значения.



ПРОДУКЦИЯ

Торговая марка TDM ELECTRIC



В ассортименте компании **716** товарных групп для разных сегментов потребителей.

Динамичное расширение ассортимента продукции ТМ TDM ELECTRIC



Более **12 500** артикулов в группах для разных сегментов потребителей.

Контроль качества на всех этапах

Продукция соответствует требованиям технических регламентов, международным нормам МЭК (Международный Энергетический Комитет). Заводы, на которых производится продукция, имеют сертификат Система Менеджмента Качества ISO 9001.

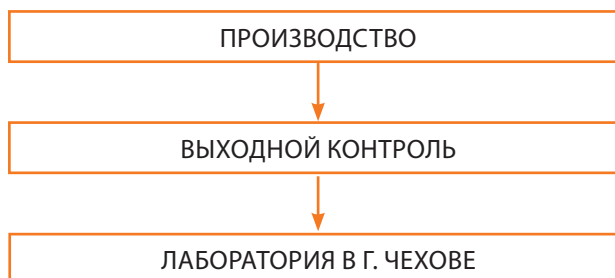

Упаковка продукции

- Адаптирована для выкладки в любом торговом зале.
- Содержит всю необходимую информацию: фото продукта, наименование, артикул, штрихкод, эксплуатационные характеристики.

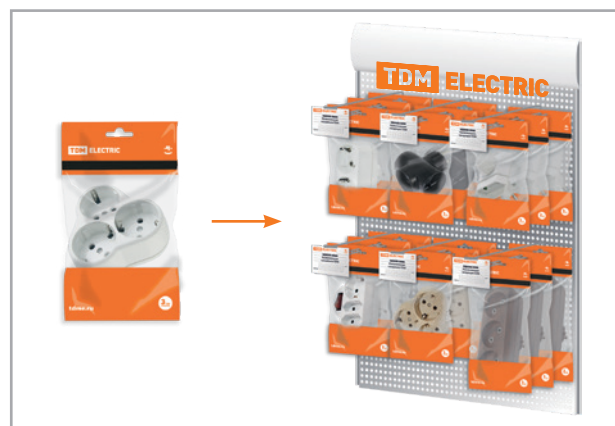

Гарантия качества продукции

Гарантия качества и соответствие всем требованиям российского законодательства

- Сертификаты продукции
- Паспорта изделий

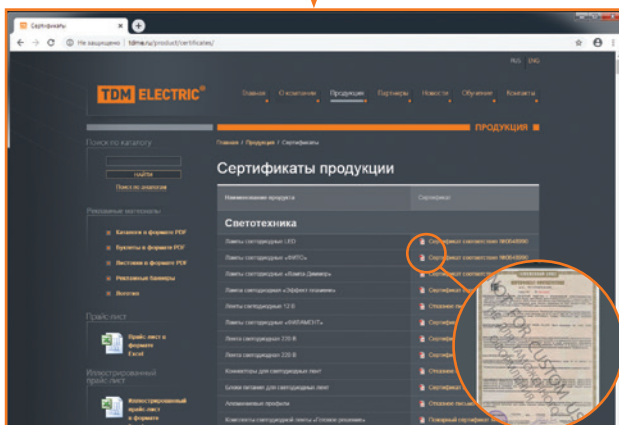

Раздел "Сертификаты продукции"
(<http://www.tdme.ru/product/certificates>)

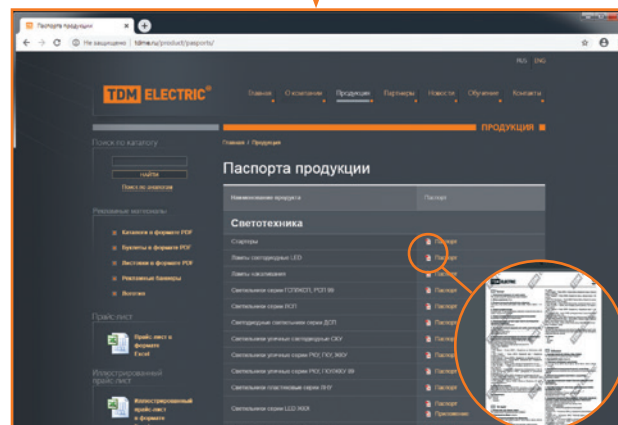

Раздел "Паспорта продукции"
(<http://www.tdme.ru/product/pasports/>)

Если вам необходимо предоставить дополнительную информацию по продукции ТМ **TDM ELECTRIC** в контролирующие органы, Вы можете позвонить или написать нашему корпоративному юристу по телефону: +7 (495) 727-32-14 (доб. 615), эл. почте: kasatkova@tdme.ru.

РЕАЛИЗОВАННЫЕ ПРОЕКТЫ

Центральный федеральный округ



Инфраструктура военного городка № 35 п. Светлый
войсковой части 31612-Д М

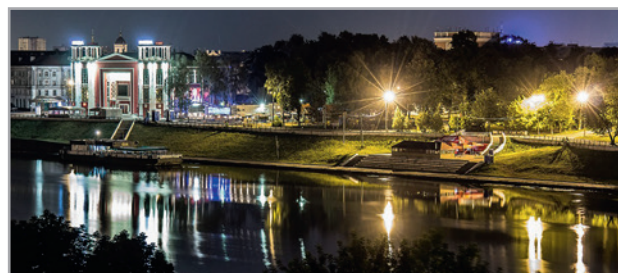

Освещение г. Тверь

Северо-Западный федеральный округ



ЖК Цивилизация г. Санкт-Петербург



ЖК Авиатор г. Санкт-Петербург



ЖК Солнечный город г. Санкт-Петербург



ЖК Новый Оккервиль г. Санкт-Петербург

Северо-Западный федеральный округ



Снабжение электротехникой объектов по госконтракту о-ва Земля Франца-Иосифа



"Череповецкий фанерно-мебельный комбинат"
г. Череповец

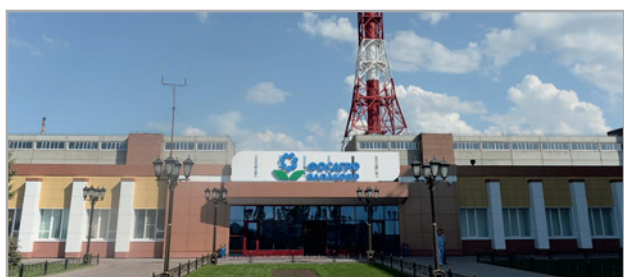

АО "ФосАгро-Череповец" г. Череповец



ОАО "Северсталь" г. Череповец

Северо-Кавказский федеральный округ



ОАО "СеверАлмаз" г. Архангельск



Микрорайон "Перспективный" г. Ставрополь
ЖК "Белый Дельфин" г. Ставрополь

Приволжский федеральный округ



Жилой микрорайон "Полесье" г. Ижевск
ЖК Бурнаковский г. Нижний Новгород

Сибирский федеральный округ



ЖК "Море Солнца" г. Иркутск
Многоэтажные жилые дома в Правобережном райо-
не г. Иркутск

Уральский федеральный округ



Микрорайон Академический г. Екатеринбург
АН "Атомстройкомплекс" г. Екатеринбург
ЖК "Каменный Ручей" г. Екатеринбург



ТРЦ "Тюмень Сити Молл" г. Тюмень

Дальневосточный федеральный округ



Жилой район "Снеговая падь" г. Владивосток



Микрорайон "Ореховая сопка" г. Хабаровск



Жилой микрорайон объект Космодром "Восточный" Амурская область



ООО "Амурский Гидрометаллургический Комбинат" г. Амурск

Крымский федеральный округ



ЖК «Молодежный-2» г. Петропавловск-Камчатский



КП "Горсвет" г. Симферополь

ИНФОРМАЦИЯ ДЛЯ ПАРТНЕРОВ

Электронная заявка

Зайди на сайт и скачай по ссылке:

- Электронная заявка (<http://www.tdme.ru/download/zayavka77.xls>)
- Электронная заявка по кабельно-проводниковой продукции КПП (<https://tdme.ru/download/zayavka77kpp.xls>)
- Электронная заявка склад Рыбинск (<https://tdme.ru/download/zayavka77rybinsk.xls>)
- Электронная заявка (склад Новосибирск) (<https://tdme.ru/download/zayavka77sfo.xls>)
- Электронная заявка (склад Владивосток) (<https://tdme.ru/download/zayavka77dfo.xls>)

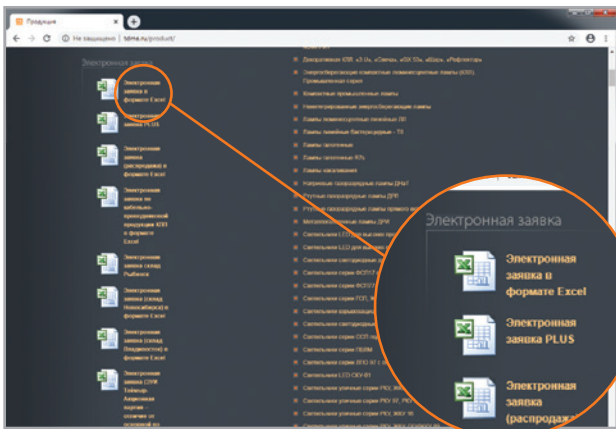

Наши склады открыты для Вас!

В электронной заявке отражена актуальная информация:

- ассортимент продукции;
- базовые цены;
- наличие на складе производителя;
- дата прихода продукции на склад производителя.

№	Наименование	Единица измерения	Цена	Склад	Дата
1	Кабель	км	1000	Склад	2023-10-01
2	Провод	км	800	Склад	2023-10-01
3	Кабель	км	1200	Склад	2023-10-01
4	Провод	км	900	Склад	2023-10-01
5	Кабель	км	1100	Склад	2023-10-01
6	Провод	км	750	Склад	2023-10-01
7	Кабель	км	1300	Склад	2023-10-01
8	Провод	км	850	Склад	2023-10-01
9	Кабель	км	1400	Склад	2023-10-01
10	Провод	км	950	Склад	2023-10-01
11	Кабель	км	1500	Склад	2023-10-01
12	Провод	км	1050	Склад	2023-10-01
13	Кабель	км	1600	Склад	2023-10-01
14	Провод	км	1150	Склад	2023-10-01
15	Кабель	км	1700	Склад	2023-10-01
16	Провод	км	1250	Склад	2023-10-01
17	Кабель	км	1800	Склад	2023-10-01
18	Провод	км	1350	Склад	2023-10-01
19	Кабель	км	1900	Склад	2023-10-01
20	Провод	км	1450	Склад	2023-10-01
21	Кабель	км	2000	Склад	2023-10-01
22	Провод	км	1550	Склад	2023-10-01
23	Кабель	км	2100	Склад	2023-10-01
24	Провод	км	1650	Склад	2023-10-01
25	Кабель	км	2200	Склад	2023-10-01
26	Провод	км	1750	Склад	2023-10-01
27	Кабель	км	2300	Склад	2023-10-01
28	Провод	км	1850	Склад	2023-10-01
29	Кабель	км	2400	Склад	2023-10-01
30	Провод	км	1950	Склад	2023-10-01

Прайс-лист

Актуальные базовые цены на продукцию ТМ TDM ELECTRIC (<http://www.tdme.ru/download/priceTDM.xls>)

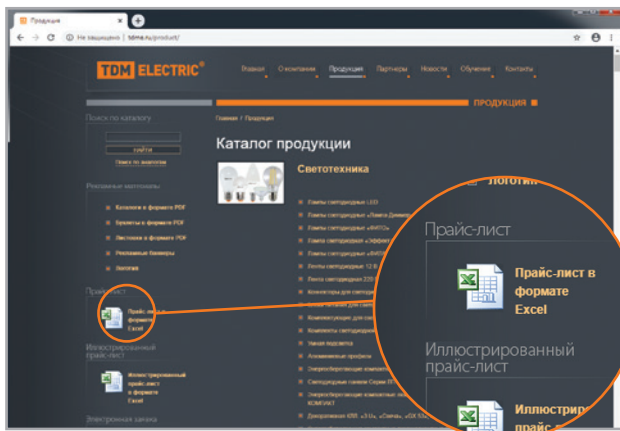

Номенклатура	Архив	Упак.	Базовая цена
1. Светильники			
18.07.14 Люмен алюминиевый под светодиод	5010071401		1 244,00
18.07.14 Люмен алюминиевый, матовый, 200x200, ТМ	5010071402		876,37
18.07.14 Люмен алюминиевый, матовый, 200x200, ТМ	5010071403		1 068,30
18.07.14 Люмен алюминиевый, матовый, 400x400, ТМ	5010071404		1 248,30
18.07.14 Люмен алюминиевый, матовый, 500x500, ТМ	5010071405		1 468,37
18.07.14 Люмен алюминиевый, матовый, 600x600, ТМ	5010071406		1 710,87
18.07.14 Люмен алюминиевый под плату			
18.07.14 Люмен алюминиевый, матовый, угранитель центра, 200x200, ТМ	5010071407		1 817,16
18.07.14 Люмен алюминиевый, матовый, угранитель центра, 200x200, ТМ	5010071408		1 623,00
18.07.14 Люмен алюминиевый, матовый, угранитель центра, 500x500, ТМ	5010071409		1 817,16

Бесплатное обучение

Вебинары

- Расписание на tdme.ru в разделе Обучение.

- Пройди по ссылке.
- Прослушай презентацию от специалиста.
- Задай свои вопросы и получи ответы в режиме on-line.

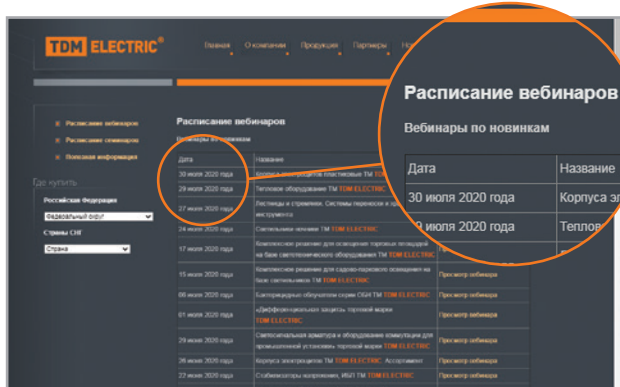

Обучение в офисе TDM ELECTRIC

- Проводится каждый первый понедельник, вторник и среду месяца.
- Длительность обучения – 3 рабочих дня.
- Выезд на склад г. Чехов
- Расписание на tdme.ru в разделе "Обучение".

- Запишись на обучение по тел.: +7 (495) 727-32-14, (495) 640-32-14 или электронной почте: info@tdme.ru.
- Получи знания о продукции и технике продаж.
- Пройди тестирование по знанию продукции.
- Получи сертификат.

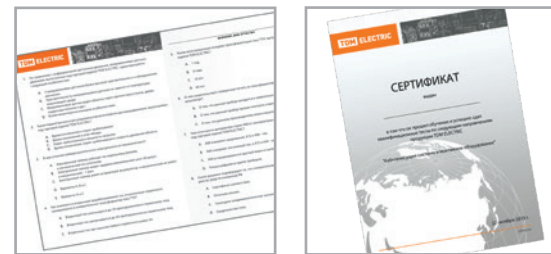

ИНФОРМАЦИЯ ДЛЯ ДИЛЕРОВ

Сайты / интернет-магазины

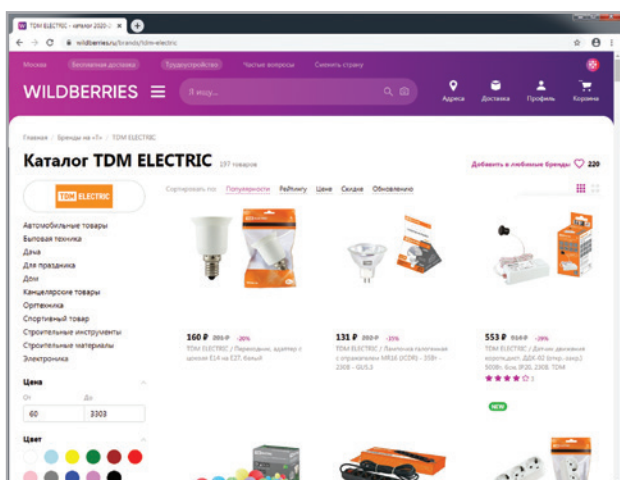

Для вашего сайта или интернет-магазина*:

- Товары в XML, XLS, CSV.
- Технические характеристики по классификации ЕТІМ.
- Файлы для автоматической загрузки номенклатуры ТМ TDM ELECTRIC с ценами.
- Изображения продукции в формате для интернет-магазина.
- Изображения сертификатов.



* Спрашивайте у вашего менеджера.

Оформление торгового зала

- Отправь заявку на получение рекламных материалов дистрибьютору компании **TDM ELECTRIC**.
- Получи и размести в своем магазине.

ПОЛУЧИ БЕСПЛАТНО

• Комплект для оформления магазина

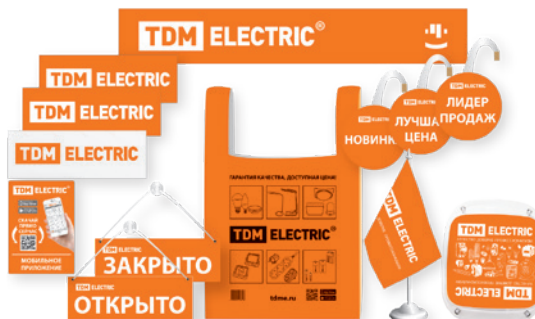

• Наклейки для светильников

TDM ELECTRIC®
ЗАПОЛНИМ МИР СВЕТОМ!



• Наклейки для выставочных образцов металлокорпусов



• Наклейки IP66 для выставочных образцов металлокорпусов

• Плакаты
(актуальные плакаты на стр. 262-263)

• Стенды и стеллажи (актуальные стенды и стеллажи на стр. 263-266)

- Отправь заявку на получение стендов с образцами продукции дистрибьютору компании **TDM ELECTRIC**.
- Получи стенды и размести в торговом зале.

• Печатная продукция
(актуальная продукция на стр. 259)СПЕЦИАЛЬНЫЕ ЦЕНЫ
для партнеров компании **TDM ELECTRIC**• Сувенирная продукция
(актуальная продукция на стр. 260-261)

Совместная реклама

Отправляйте заявки на проекты совместной рекламы Вашему дистрибьютору или в компанию **TDM ELECTRIC** по адресу public@tdme.ru.

РЕКЛАМА В ИНТЕРНЕТЕ

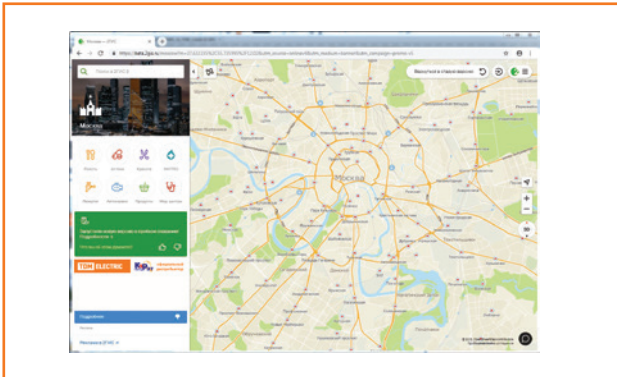

- 2ГИС
- Яндекс. Директ
- Тематические порталы
- Маркетплейс

ВЫВЕСКА



- Отправь заявку на размещение вывески, укажи размеры, приложи фото входной группы в магазин.
- Получи дизайн-проект вывески от дизайнера компании **TDM ELECTRIC**.
- Согласуй стоимость изготовления вывески с компанией **TDM ELECTRIC**.
- Вышли фотографию изготовленной вывески магазина.
- Получи за изготовление вывески компенсацию 50% от компании **TDM ELECTRIC**.

БАННЕР



- Отправь заявку на размещение баннера, укажи место размещения, размеры, приложи фото потенциального места размещения.
- Получи дизайн-проект от дизайнера компании **TDM ELECTRIC**.
- Согласуй стоимость изготовления и размещения баннера с компанией **TDM ELECTRIC**.
- Вышли фотографию изготовленного размещенного баннера.
- Получи компенсацию до 100% за изготовление и размещение баннера от компании **TDM ELECTRIC**.

АВТОБРЕНДИРОВАНИЕ



- Отправь заявку на автобрендирование, укажи размеры бортов или тента, приложи фото автомобиля.
- Получи дизайн-проект автобрендирования от дизайнера компании **TDM ELECTRIC**.
- Согласуй стоимость автобрендирования с компанией **TDM ELECTRIC**.
- Вышли фотографию брендированного автомобиля.
- Получи компенсацию до 100% за автобрендирование от компании **TDM ELECTRIC**.

РЕКЛАМА В СМИ



- Отправь заявку на размещение рекламы в СМИ, укажи формат размещения, информацию о распространении журнала/газеты, тираж, образец изделия.
- Согласуй стоимость изготовления рекламы с компанией **TDM ELECTRIC**.
- Получи дизайн-проект рекламного модуля от дизайнера компании **TDM ELECTRIC**.
- Вышли экземпляр журнала/газеты с совместной рекламой.
- Получи компенсацию 50% за размещение рекламы от компании **TDM ELECTRIC**.

Сотрудничество с компанией TDM ELECTRIC – зарабатывай вместе с нами!

Стань дилером TDM ELECTRIC

- Закупи продукцию от 300 000 руб. в квартал.
- Заключи дилерское соглашение.

Получи:

- Официальный сертификат дилера компании **TDM ELECTRIC**.
- Дилерскую скидку.

Согласуй с дистрибьютором:

- Условия оплаты товара.
- Дополнительную скидку (в случае оплаты товара на условиях предоплаты).
- Логистику до вашего склада.
- Бонусную программу.
- Рекламную и трейдмаркетинговую поддержку.

Где купить

Список дистрибьюторов находится на сайте tdme.ru



В городах России и СНГ работают представители компании **TDM ELECTRIC** – региональные менеджеры (РМ) и менеджеры по проектным продажам (МПП). Список РМ и их контактную информацию Вы найдете на 4-й странице обложки каталога.

Свяжитесь с РМ в вашем городе

Региональный менеджер (РМ) **TDM ELECTRIC**:

- Проведет презентацию ассортимента продукции ТМ **TDM ELECTRIC**.
- Расскажет о новинках продукции, покажет образцы.
- Даст рекомендации по выкладке товара в магазине.
- Обеспечит каталогами, буклетами, листовками и другими рекламными материалами.
- Установит электронную заявку и научит ею пользоваться.

Свяжитесь с МПП в вашем городе

Менеджер по проектным продажам (МПП) **TDM ELECTRIC**:

- Проведет презентацию компании и сервисов **TDM ELECTRIC**.
- Предоставит информацию о продукции компании **TDM ELECTRIC**.
- Обеспечит техническую помощь в подборе аналогов и согласовании проектного оборудования.
- Окажет помощь в реализации проекта.
- Предоставит по необходимости образцы оборудования для тестирования и рекламные материалы.

По вопросам проектных продаж обращайтесь по телефонам:

Тел.: +7 (495) 727-32-14, доб. 267, 268, 269, 270,
Бесплатный тел.: 8 (800) 700-63-26, доб. 267, 268, 269, 270 (для звонков на территории РФ),
по электронной почте proekt@tdme.ru

Предложения по расширению ассортимента просим вас направлять на электронный адрес retail1@tdme.ru.

Подробности о продукции торговой марки, а также об условиях сотрудничества с компанией

TDM ELECTRIC можно узнать по телефонам: +7 (495) 727-32-14, (495) 640-32-14,
8 (800) 700-63-26 (для звонков на территории РФ),
по электронной почте info@tdme.ru или на нашем сайте www.tdme.ru.

НОВИНКИ

СИСТЕМЫ ПРОКЛАДКИ КАБЕЛЯ

Кабель-каналы перфорированные 25x60 мм (32 м), 25x80 мм (20 м) – стр. 33

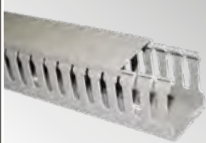

Срок поставки – уже на складе

Труба гофрированная из ПВХ тяжелая – стр. 37



Срок поставки – 11.2020

Труба гофрированная из ПНД красная + маленькие бухты – стр. 42

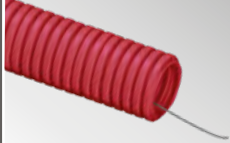

Срок поставки – 11.2020

Труба гофрированная из ПНД двустенная (синяя) – стр. 45



Срок поставки – 11.2020

Кластер двойной и тройной, двухсторонний для двустенной трубы D50, D63, D90, D110 мм – стр. 46



Срок поставки – 11.2020

СИСТЕМЫ ПРОКЛАДКИ КАБЕЛЯ

Колодец КС-1 – стр. 46



Срок поставки – 11.2020

Колодец КС-2.2 – стр. 46



Срок поставки – 12.2020

Металлорукав РЗ-Ц-Х без протяжки – стр. 54

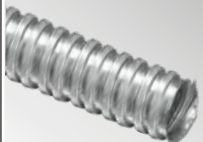

Срок поставки – 11.2020

Металлорукав РЗ-Ц-П без протяжки (серый) – стр. 56



Срок поставки – 11.2020

КАБЕЛЬНО-ПРОВОДНИКОВАЯ ПРОДУКЦИЯ

Кабели ВВГ на 0,66 кВ в бухте (расширение ассортимента) – стр. 64



Срок поставки – уже на складе

Кабели ВВГ на 0,66 кВ на барабане (расширение ассортимента) – стр. 64

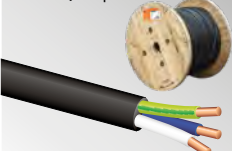

Срок поставки – уже на складе

НУМ (расширение ассортимента) – стр. 69



Срок поставки – уже на складе

Провода установочные ПуВ, ПуГВ в коробке (расширение ассортимента) – стр. 72

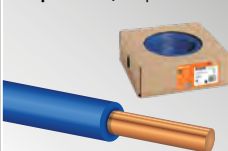

Срок поставки – 10.2020

Провода установочные ПуВ(А)нг-LS, ПуГВ(А)нг-SL в бухте (расширение ассортимента) – стр. 72



Срок поставки – 10.2020

КАБЕЛЬНО-ПРОВОДНИКОВАЯ ПРОДУКЦИЯ

Провода установочные ПуВ, ПуГВ на барабане (расширение ассортимента) – стр. 72

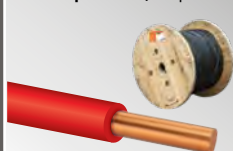

Срок поставки – уже на складе

Провода ПВС в бухте (расширение ассортимента) – стр. 79



Срок поставки – уже на складе

Провода ПВС на барабане (расширение ассортимента) – стр. 79



Срок поставки – уже на складе

Провода ПВС серии "ЭКО" – стр. 79

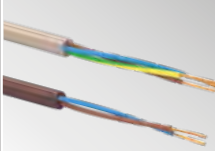

Срок поставки – уже на складе

Провода ПГВВП – стр. 86

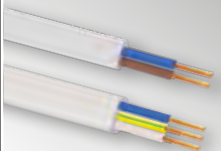

Срок поставки – уже на складе

КАБЕЛЬНО-ПРОВОДНИКОВАЯ ПРОДУКЦИЯ

Кабели комбинированные для видеонаблюдения – стр. 101

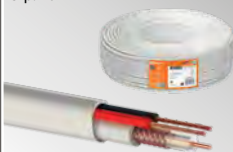

Срок поставки – уже на складе

Провод нагревательный ПНСВ 1х3,0 – стр. 103

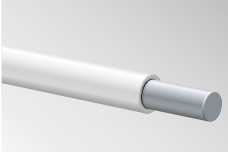

Срок поставки – 10.2020

АРМАТУРА ДЛЯ СИП

Лента монтажная ЛМ-25 (F 2007, С0Т37, F207, 25 м в упаковке) – стр. 134



Срок поставки – уже на складе

Скрепка СГ-20 – стр. 135



Срок поставки – уже на складе

МОНТАЖНЫЕ ИЗДЕЛИЯ ДЛЯ СИЛОВОГО КАБЕЛЯ

Наконечники медные луженые под опрессовку ТМЛ ГОСТ 7386-80 (расширение ассортимента) – стр. 144



Срок поставки – уже на складе

Наконечники ТМЛ - DIN – стр. 150

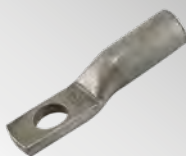

Срок поставки – уже на складе

Наконечники ТМЛ (2) – стр. 160

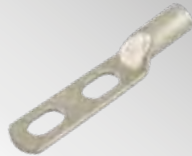

Срок поставки – уже на складе

Наконечники алюминиевые под опрессовку ТА ГОСТ 9581-80 (расширение ассортимента) – стр. 165



Срок поставки – уже на складе

Наконечники кабельные алюмомедные под опрессовку ТАМ – стр. 166



Срок поставки – уже на складе

МОНТАЖНЫЕ ИЗДЕЛИЯ ДЛЯ СИЛОВОГО КАБЕЛЯ

Наконечники кабельные с контактными болтами, луженые НБЛ – стр. 170



Срок поставки – 10.2020

Наконечники кабельные с контактными болтами, луженые НБЛ-Р – стр. 172



Срок поставки – 10.2020

Соединители (гильзы) кабельные с контактными болтами, луженые СБЛ – стр. 179



Срок поставки – 10.2020

Соединители (гильзы) кабельные с контактными болтами СБ-Р – стр. 180



Срок поставки – 12.2020

Соединители (гильзы) кабельные с контактными болтами, луженые СБЛ-Р – стр. 181



Срок поставки – 10.2020

МОНТАЖНЫЕ ИЗДЕЛИЯ ДЛЯ СИЛОВОГО КАБЕЛЯ

Трубки термоусаживаемые не поддерживающие горение, с клеевым слоем ТТкНГ(3:1) (расширение ассортимента) – стр. 205



Срок поставки – уже на складе

Герметик кабельный водонепроницаемый ГКВ – стр. 245



Срок поставки – уже на складе

Вся продукция, выпускаемая под торговой маркой TDM ELECTRIC, сертифицирована в органах по сертификации, аккредитованных Федеральной службой по аккредитации.

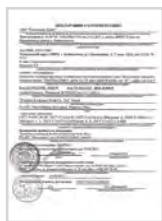

На продукцию ТМ TDM ELECTRIC, входящую в единый перечень продукции, подтверждение соответствия которой осуществляется в форме принятия декларации о соответствии согласно Постановлению Правительства РФ №982, оформлены декларации о соответствии в системе ГОСТ Р.



В соответствии с требованиями Технического регламента Таможенного союза «О безопасности низковольтного оборудования», вступившего в силу 15 февраля 2013 года, на продукцию ТМ TDM ELECTRIC оформлены сертификаты соответствия и декларации о соответствии, действующие на территории стран-участниц Таможенного союза (России, Республики Беларусь, Казахстана, Республики Армения, Киргизии).



Продукция, которая подлежит обязательному подтверждению соответствия требованиям ТР ТС 043/2017 Технический регламент Евразийского экономического союза «О требованиях к средствам обеспечения пожарной безопасности и пожаротушения» и ФЗ №123 «Технический регламент о требованиях пожарной безопасности» имеет пожарные сертификаты, выданные на основании протоколов испытаний.



Измерительное оборудование ТМ TDM ELECTRIC: трансформаторы тока, амперметры, вольтметры, счетчики электроэнергии, включено в государственный реестр средств измерений Российской Федерации и имеет соответствующие свидетельства об утверждении типа средств измерений.



Eurasian Conformity Marking

Маркировка продукции ТМ TDM ELECTRIC производится знаками соответствия европейским стандартам (СЕ), обязательной и добровольной сертификации в системе ГОСТ Р и знаком обращения на рынке государств-членов Таможенного союза на потребительской упаковке и в эксплуатационных документах. Знаки соответствия и знак обращения информируют покупателя о соответствии продукции требованиям национального и международного законодательства.



На продукцию ТМ TDM ELECTRIC, которая не входит в единый перечень продукции, подлежащей обязательной процедуре подтверждения соответствия в соответствии с Постановлением Правительства РФ №982, и не попадает под требования Технических регламентов Таможенного союза, оформлены добровольные сертификаты в системе ГОСТ Р, либо отказные письма.

К каждому изделию прилагается сопроводительный документ – Паспорт, содержащий всю необходимую информацию в соответствии с требованиями ТР ТС. Все паспорта изделий можно скачать на сайте tdme.ru в разделе Продукция/Паспорта.

ГАРАНТИЙНЫЕ ОБЯЗАТЕЛЬСТВА

Компания TDM ELECTRIC гарантирует качество производимой продукции.

На продукцию ТМ TDM ELECTRIC распространяется гарантийный срок от 1 до 25 лет в зависимости от группы продукции:

25 лет	5 лет	3 года	2 года	1 год
Маты нагревательные	Декоративные светильники	Прожекторы галогенные	Лента светодиодная	Лампы светодиодные
Кабельный теплый пол	Элементы питания	Светильники типа "Даунлайт" ЭКО	Светодиодные "Лампы-диммер"	ЖКХ светильники
	Датчики движения	Настольные светодиодные светильники	Светильники взрывозащищенные	Переносные светильники
	Низковольтное оборудование	Ночники	Торговое освещение	Садово-парковые светильники
	Измерительное оборудование	Фонари	Настольные светильники	Гирлянды
	Боксы пластиковые	Электроустановочные изделия	Монтажные коробки	Пластиковые боксы
	Грозозащита и заземление	Удлинитель		USB-адаптеры и аксессуары
	Вентиляторы бытовые настенные			Тепловое оборудование
	Звонки			Вентиляторы настольные и напольные
	Умный дом			Нагревательные элементы
	Арматура для СИП			Техника для дома
				Слесарные инструменты

При возникновении претензии производитель принимает неисправную продукцию для проведения технической экспертизы и принятия решений по рекламации.

Предъявление рекламаций (претензий) по гарантии на продукцию осуществляется в гарантийный срок, указанный в паспорте изделия.

Выполнение гарантийных обязательств происходит в соответствии с законодательством РФ.

ТОМ 1		I. ИСТОЧНИКИ СВЕТА	27–111	1
		II. СВЕТИЛЬНИКИ	112–418	
		III. ФОНАРИ	419–446	
		IV. ЭЛЕМЕНТЫ ПИТАНИЯ	447–451	
		V. АККУМУЛЯТОРЫ И ЗАРЯДНЫЕ УСТРОЙСТВА	452–456	
		VI. УПРАВЛЕНИЕ СВЕТОМ	457–476	
		VII. КОМПЛЕКТУЮЩИЕ ДЛЯ СВЕТИЛЬНИКОВ	477–506	
ТОМ 2		НИЗКОВОЛЬТНОЕ ОБОРУДОВАНИЕ	37–538	2
		КОМПЕНСАЦИЯ РЕАКТИВНОЙ МОЩНОСТИ	539–550	3
		ШКАФЫ, БОКСЫ И АКСЕССУАРЫ	551–788	4
		ГРОЗОЗАЩИТА И ЗАЕМЛЕНИЕ	789–796	5
		ЭЛЕКТРОУСТАНОВОЧНЫЕ ИЗДЕЛИЯ И АКСЕССУАРЫ	797–940	6
		УДЛИНИТЕЛИ И СЕТЕВЫЕ ФИЛЬТРЫ	941–968	7
		СИЛОВЫЕ РАЗЪЕМЫ	969–984	8
		ЗВОНКИ ЭЛЕКТРИЧЕСКИЕ	985–998	9
		ВЕНТИЛЯТОРЫ И АКСЕССУАРЫ	999–1028	10
		ТЕПЛОВОЕ ОБОРУДОВАНИЕ	1029–1044	11
		КЛИМАТИЧЕСКОЕ ОБОРУДОВАНИЕ	1045–1056	12
		НАГРЕВАТЕЛЬНЫЕ ЭЛЕМЕНТЫ	1057–1062	13
		УМНЫЙ ДОМ	1063–1080	14
		БЫТОВАЯ ТЕХНИКА	1081–1122	15
		ИНСТРУМЕНТЫ	1123–1236	16
		МОНТАЖНЫЕ ИЗДЕЛИЯ	1237–1320	17
	ТОМ 3		СИСТЕМЫ ДЛЯ ПРОКЛАДКИ КАБЕЛЯ	25–60
		КАБЕЛЬНО-ПРОВОДНИКОВАЯ ПРОДУКЦИЯ	61–112	19
		АРМАТУРА ДЛЯ СИП	113–142	20
		МОНТАЖНЫЕ ИЗДЕЛИЯ ДЛЯ СИЛОВОГО КАБЕЛЯ	143–249	21

			Сферы применения				
			Промышленные предприятия	Сборщики щитового оборудования	Строительно-монтажные организации	Розничные магазины	
ТОМ 3							
18. СИСТЕМЫ ДЛЯ ПРОКЛАДКИ КАБЕЛЯ							
Кабель-каналы	Кабель-каналы магистральные	26	●	●	●	●	
	Аксессуары для кабель-канала магистрального	28	●	●	●	●	
	Кабель-каналы цвет «Слоновая кость»	29	●		●	●	
	Кабель-каналы магистральные цвет «Желтая сосна» 3D	30		●	●	●	
	Кабель-каналы с текстурой под дерево серии ЭКО 3D	31		●	●	●	
	Аксессуары для кабель-канала под дерево серии ЭКО	32		●	●	●	
	Кабель-каналы перфорированные	33		●	●		
Трубы	Трубы гофрированные из ПВХ легкие	35	●	●	●	●	
	Трубы гофрированные из ПВХ тяжелые	37	●	●	●	●	
	Трубы гофрированные из ПВХ ЭКО	38	●	●	●	●	
	Трубы гладкие жесткие из ПВХ (серые, белые)	39	●	●	●	●	
	Трубы гладкие жесткие из ПВХ ЭКО (сосна)	40	●	●	●	●	
	Трубы гофрированные из ПНД оранжевые, черные	41	●	●	●	●	
	Трубы гофрированные из ПНД синие, красные	42		●	●	●	
	Трубы гофрированные безгалогенные трудногорючие FRHF	43		●	●	●	
	Трубы гладкие технические из ПНД (черные)	44		●	●	●	
	Трубы гофрированные двустенные из ПНД синие, красные	45			●	●	
	Аксессуары для труб ПНД двустенных	46			●		
	Аксессуары для труб	48	●	●	●	●	
Металлорукав	Металлорукав серии РЗ-Ц-Х	54	●	●	●	●	
	Металлорукав серии РЗ-Ц-П в ПВХ-изоляции	56	●	●	●	●	
	Аксессуары к металлорукаву	58	●	●	●	●	
19. КАБЕЛЬНО-ПРОВОДНИКОВАЯ ПРОДУКЦИЯ							
Провода СИП	62	●		●	●		
Кабели ВВГ на 0,66 кВ	64	●		●	●		
Кабели NYM	69	●		●	●		
Провода установочные ПуВ (ПВ-1), ПуГВ (ПВ-3)	72	●	●	●			
Провод термостойкий РКГМ	77	●		●	●		
Провода ПВС	79	●		●	●		
Провода ПГВВП	86	●		●	●		
Ретро провода, изоляторы и коробки распаячные серии ЭКО	88			●	●		
Кабели огнестойкие для систем пожарной безопасности и сигнализации КПС/КПСЭНГ(А) – FRLS, FRHF, FRLSLTX	90	●		●			
Шнуры ШВВП	93	●		●	●		
Коаксиальный кабель SAT-703	95	●		●	●		
Кабели витая пара UTP, FTP категории 5Е и 6, 4 пары (SOLID)	96	●		●	●		
Ретро провод комбинированный TV + Internet	99			●	●		
Кабели комбинированные для видеонаблюдения KBK	101	●		●	●		
Провод нагревательный ПНСВ	103			●			
Разъёмы RJ-45	104	●		●	●		
Коммуникационные розетки	106	●		●	●		
Разъёмы, переходники TV	108	●		●	●		

		Сферы применения				
		Промышленные предприятия	Сборщики щитового оборудования	Строительно-монтажные организации	Розничные магазины	
20. АРМАТУРА ДЛЯ СИП						
Зажимы герметичные ответвительные прокалывающие серии ЗГОП	115			●	●	
Зажимы герметичные для отвлетвления от неизолированного проводника серии ЗГОПП	117			●	●	
Зажим ответвительный влагозащищенный прокалывающий с раздельной затяжкой болтов серии ЗОВРЗБ	119			●		
Зажимы плашечные серии ЗП	120			●		
Зажим анкерный абонентский серии ЗАБ	121			●	●	
Зажим анкерно-поддерживающий серии ЗАП	123			●	●	
Зажим анкерный серии ЗАМ	124			●		
Поддерживающие зажимы серий ЗПП и ЗПС	125			●		
Зажимы анкерные клиновые серии ЗАК	126			●		
Комплект промежуточной подвески серии КОПП	127			●		
Промежуточные зажимы серии ЗПН	128			●		
Кронштейны анкерные серии КАМ, КАБ	129			●	●	
Крюк монтажный серий КМ, КМУ, КМС	131			●		
Фасадное крепление серии КФК	133			●	●	
Лента монтажная серии ЛМ	134			●		
Скрепцы	135			●		
Колпачки изолирующие серии КИ	136			●		
Адаптор для закороток и заземления серии АЗЗ-25	137			●		
Изолированные скобы для заземления серии С200	138			●		
Ограничители перенапряжения серии ОПН 280	139			●		
Корпус предохранительной вставки серии КПВ	140			●		
Вязки спиральные изолированные серии ВС	141			●		
Инструменты для натяжения и резки монтажной ленты серии ИНЛ	142			●		
21. МОНТАЖНЫЕ ИЗДЕЛИЯ ДЛЯ СИЛОВОГО КАБЕЛЯ						
Силовые кабельные наконечники и гильзы	Наконечники медные луженые под опрессовку ТМЛ ГОСТ 7386-80	144	●	●	●	●
	Наконечники кабельные медные луженые под опрессовку ТМЛ-DIN	150	●	●	●	
	Наконечники медные луженые под опрессовку ТМЛ(90)	153	●	●	●	
	Наконечники кабельные медные под опрессовку ТМ ГОСТ 7386-80 TDM	154	●	●	●	
	Наконечники медные луженые под опрессовку JG	156	●	●	●	●
	Наконечники кабельные медные луженые под опрессовку с обратным радиусом контактной площадки ТМЛ-Р	158	●	●	●	
	Наконечники кабельные медные луженые под опрессовку с двумя отверстиями под контактные стержни ТМЛ (2)	160	●	●	●	
	Наконечники штифтовые медные луженые под опрессовку НШМЛ	162	●	●	●	
	Наконечники кабельные медные луженые под пайку НППМЛ	163	●	●	●	
	Наконечники медно-алюминиевые под опрессовку DTL	164	●	●	●	
	Наконечники алюминиевые под опрессовку ТА ГОСТ 9581-80	165	●	●	●	
	Наконечники кабельные алюмомедные под опрессовку ТАМ	166	●	●	●	
	Наконечники кабельные штифтовые алюминиевые луженые НШАЛ	167	●	●	●	
	Наконечники кабельные штифтовые алюминиевые луженые НША	168	●	●	●	
	Наконечники кабельные с контактными болтами НБ	169	●	●	●	
	Наконечники кабельные с контактными болтами, луженые НБЛ	170	●	●	●	
	Наконечники кабельные с контактными болтами НБ-Р	171	●	●	●	
	Наконечники кабельные с контактными болтами, луженые НБЛ-Р	172	●	●	●	
	Наконечники кабельные с контактными болтами 1НБ	173	●	●	●	

			Сферы применения			
			Промышленные предприятия	Сборщики щитового оборудования	Строительно-монтажные организации	Розничные магазины
Силовые кабельные наконечники и гильзы	Гильзы алюминиевые под опрессовку ГА ГОСТ 23469.2-79	174	●	●	●	
	Гильзы кабельные медные луженые под опрессовку ГМЛ ГОСТ 23469.3-79	175	●	●	●	
	Гильзы кабельные медные под опрессовку ГМ ГОСТ 23469.3-79	176	●	●	●	
	Гильзы медно-алюминиевые под опрессовку GTL	177	●	●	●	
	Соединители (гильзы) кабельные с контактными болтами СБ	178	●	●	●	
	Соединители (гильзы) кабельные, луженые с контактными болтами СБЛ	179	●	●	●	
	Соединители (гильзы) кабельные с контактными болтами СБ-Р	180	●	●	●	
	Соединители (гильзы) кабельные, луженые с контактными болтами СБЛ-Р	181	●	●	●	
	Соединители (гильзы) кабельные с контактными болтами 2СБ	182	●	●	●	
	Шайбы алюмомедные ШАМ	183	●	●	●	
Муфты кабельные	Муфты кабельные термоусаживаемые концевые внутренней и наружной установки для кабеля с пластмассовой изоляцией ПКВНтп	184	●		●	
	Муфты кабельные термоусаживаемые концевые внутренней и наружной установки для бронированного кабеля с пластмассовой изоляцией ПКВНтпБ	186	●		●	
	Муфты кабельные термоусаживаемые соединительные для кабеля с пластмассовой изоляцией ПСт	188	●		●	
	Муфты кабельные термоусаживаемые соединительные для бронированного кабеля с пластмассовой изоляцией ПСтБ	190	●		●	
	Муфты соединительные кабельные МСК	192	●		●	●
Трубки термоусаживаемые	Трубки термоусаживаемые толстостенные с клеевым слоем ТТк	194	●	●	●	
	Трубки термоусаживаемые толстостенные с клеевым слоем ТТк(6:1)	196	●	●	●	
	Трубки термоусаживаемые трекинготстойкие ТТтр	198	●	●	●	
	Трубки термоусаживаемые со средней толщиной стенок, не распространяющие горение, безгалогенные ТТкНГ-НГ	199	●	●	●	
	Трубки термоусаживаемые со средней толщиной стенок с клеевым слоем ТТск	201	●	●	●	
	Трубки термоусаживаемые для изоляции шин на напряжение до 10 кВ ТТШ-10	203	●		●	
	Трубки термоусаживаемые не поддерживающие горение, с клеевым слоем ТТкНГ(3:1)	205	●	●	●	
	Трубки термоусаживаемые не поддерживающие горение, с клеевым слоем ТТк(3:1) прозрачные	221	●	●	●	
	Трубки термоусаживаемые не поддерживающие горение, с клеевым слоем ТТкНГ(4:1)	223	●	●	●	
	Наборы трубок термоусаживаемых розничные	225	●	●	●	●
	Термоусаживаемые трубки серии ТУТнг	227		●	●	●
Изделия холодной усадки	Трубки холодной усадки силиконовые ТХУс	230	●		●	
	Перчатки холодной усадки силиконовые ПХУс	232	●		●	
Термоусаживаемые изделия, компоненты и аксессуары кабельных муфт	Перчатки термоусаживаемые с клеевым слоем на напряжение 1 кВ ПТК-1	234	●		●	
	Оконцеватели кабельные герметизирующие термоусаживаемые (капы) с клеевым слоем ОГТ	236	●		●	
	Манжеты термоусаживаемые ремонтные МТРк	238	●		●	
	Пружины роликовые постоянного давления ПРПД	239	●		●	
	Ленты термоусаживаемые изолирующие с клеевым слоем на напряжение 10 кВ ЛТИк-10	240	●		●	
	Ленты клеевые термоплавкие ЛКТ	242	●		●	
	Лента клеевая термоплавкая не поддерживающая горение ЛКТ-НГ	243	●		●	
	Лента силиконовая самослипающаяся, изолирующая, не поддерживающая горение ЛССИ-НГ-35	244	●		●	
	Герметик кабельный, водонепроницаемый ГКВ	245	●		●	●
	Герметик кабельный, водонепроницаемый не распространяющий горение ГКВ-НГ	246	●		●	
	Средства идентификации кабельных линий и ограждения	Ленты сигнальные оградительные ЛСО	247			●
Ленты сигнальные «Осторожно кабель» ЛСК		248			●	●
Плитка закрытия кабеля ПЗК		249			●	●

	Сферы применения			
	Промышленные предприятия	Сборщики щитового оборудования	Строительно-монтажные организации	Розничные магазины
ПОЛЕЗНАЯ ИНФОРМАЦИЯ				
Полезная информация	250			
Обучение	255			
Оформление магазинов	256			
Наружная реклама. Автобрендрование	258			
Рекламные материалы	259			
Ассортимент образцов, представленных на рекламных стендах TDM ELECTRIC	266			
Алфавитный указатель	274			
Поиск по артикулам	275			
Заявки на получение информации об ассортименте изделий	276			
Адреса партнеров	277			

ИНФОРМАЦИЮ О СВЕТОТЕХНИЧЕСКОЙ ПРОДУКЦИИ TDM ELECTRIC® СМОТРИТЕ В ТОМЕ 1

ТОМ 1

1. СВЕТОТЕХНИКА

- 1.1. Источники света
- 1.2. Светильники
- Фонари
- Элементы питания
- Аккумуляторы и зарядные устройства
- Управление светом
- Комплекующие для светильников

ИНФОРМАЦИЮ О ЭЛЕКТРОТЕХНИЧЕСКОЙ ПРОДУКЦИИ TDM ELECTRIC® СМОТРИТЕ В ТОМЕ 2

ТОМ 2

2. НИЗКОВОЛЬТНОЕ ОБОРУДОВАНИЕ

- 2.1. Модульное оборудование
- 2.2. Оборудование защиты и автоматизации
- 2.3. Электродвигатели и аксессуары
- 2.4. Оборудование промышленной автоматизации
- 2.5. Оборудование защиты и коммутации для промышленной установки
- 2.6. Приборы контроля, учета и измерения. Аксессуары
- 2.7. Источники бесперебойного питания
- 2.8. Стабилизаторы

3. КОМПЕНСАЦИЯ РЕАКТИВНОЙ МОЩНОСТИ

4. ШКАФЫ, БОКСЫ И АКСЕССУАРЫ

- 4.1. Пластиковые боксы и корпуса для распределения электрической энергии
- 4.2. Пластиковые боксы и корпуса для учета и распределения электрической энергии
- 4.3. Боксы для слаботочных и мультимедийных устройств
- 4.4. Щиты с монтажной панелью
- 4.5. Щиты антивандальные с монтажной панелью
- 4.6. Щиты учета антивандальные
- 4.7. Металлкорпуса
- 4.8. Электрощиты в сборе
- 4.9. Аксессуары для шкафов и щитов

5. ГРОЗОЗАЩИТА И ЗАЗЕМЛЕНИЕ

5.1. Комплекты заземления

5.2. УЗИП для слаботочных высокочастотных систем

6. ЭЛЕКТРОУСТАНОВОЧНЫЕ ИЗДЕЛИЯ И АКСЕССУАРЫ

6.1. Электроустановочные изделия по сериям

6.2. Электроустановочные изделия – аксессуары

6.3. USB адаптеры и аксессуары

6.4. Монтажные коробки

7. УДЛИНИТЕЛИ И СЕТЕВЫЕ ФИЛЬТРЫ

7.1. Удлинитель силовые

7.2. Сетевые фильтры

7.3. Удлинитель бытовые

7.4. Аксессуары для удлинителей

8. СИЛОВЫЕ РАЗЪЕМЫ**9. ЗВОНКИ ЭЛЕКТРИЧЕСКИЕ****10. ВЕНТИЛЯЦИЯ И АКСЕССУАРЫ****11. ТЕПЛОЕ ОБОРУДОВАНИЕ****12. КЛИМАТИЧЕСКОЕ ОБОРУДОВАНИЕ****13. НАГРЕВАТЕЛЬНЫЕ ЭЛЕМЕНТЫ****14. УМНЫЙ ДОМ**

14.1. Датчики-звонки

14.2. Дистанционное управление освещением/ нагрузкой (радиоканал)

14.3. Дистанционное управление освещением/ нагрузкой (Wi-Fi)

15. БЫТОВАЯ ТЕХНИКА

15.1. Техника для кухни

15.2. Техника для дома

15.3. Уход за вещами

15.4. Красота и здоровье

16. ИНСТРУМЕНТЫ

16.1. Электромонтажный инструмент

16.2. Слесарный инструмент

16.3. Измерительный инструмент и оборудование

16.4. Электроинструмент и оснастка

16.5. Паяльное оборудование, химия и аксессуары

16.6. Клеевые пистолеты и аксессуары

16.7. Системы хранения и переноски инструмента

16.8. Лестницы и стремянки

16.9. Средства индивидуальной защиты

17. МОНТАЖНЫЕ ИЗДЕЛИЯ

17.1. Изолированные наконечники и гильзы

17.2. Соединительные клеммы, колодки, зажимы

17.3. Изделия для монтажа и маркировки кабеля

17.4. Блоки зажимов





17.5. Изоляционные материалы

17.6. Клейкие ленты

17.7. Клей

СИСТЕМЫ ДЛЯ ПРОКЛАДКИ КАБЕЛЯ

КАБЕЛЬ-КАНАЛЫ

<p>Магистральные</p>  <p>стр. 26</p>	<p>Аксессуары к кабель-каналам</p>  <p>стр. 28</p>	<p>"Слоновая кость"</p>  <p>стр. 29</p>	<p>"Желтая сосна" 3D</p>  <p>стр. 30</p>	<p>ЭКО 3D</p>  <p>стр. 31</p>	<p>Аксессуары к кабель-каналам ЭКО</p>  <p>стр. 32</p>	<p>Перфорированные</p>  <p>стр. 33</p>
---	---	--	---	--	---	---

ТРУБЫ

<p>Гофрированные из ПВХ легкие</p>  <p>стр. 35</p>	<p>Гофрированные из ПВХ тяжелые</p>  <p>стр. 37</p>	<p>Гофрированные из ПВХ ЭКО</p>  <p>стр. 38</p>	<p>Гладкие жесткие из ПВХ серые, белые</p>  <p>стр. 39</p>	<p>Гладкие жесткие из ПВХ ЭКО (сосна)</p>  <p>стр. 40</p>	<p>Гофрированные из ПНД черные, оранжевые</p>  <p>стр. 41</p>	<p>Гофрированные из ПНД синие, красные</p>  <p>стр. 42</p>	<p>Гофрированные FRHF с зондом</p>  <p>стр. 43</p>
<p>Гладкие из ПНД (черные)</p>  <p>стр. 44</p>	<p>Гофрированные двустенные из ПНД синие, красные</p>  <p>стр. 45</p>	<p>Аксессуары для труб ПНД двустенных</p>  <p>стр. 46</p>	<p>Аксессуары для труб</p>  <p>стр. 48</p>				

МЕТАЛЛУКАВ

<p>РЗ-Ц-Х</p>  <p>стр. 54</p>	<p>РЗ-Ц-Х в ПВХ изоляции</p>  <p>стр. 56</p>	<p>Аксессуары к металлокабелю</p>  <p>стр. 58</p>
--	---	---

КАБЕЛЬНО-ПРОВОДНИКОВАЯ ПРОДУКЦИЯ

<p>Провод СИП</p>  <p>стр. 62</p>	<p>ВВГ</p>  <p>стр. 64</p>	<p>НУМ</p>  <p>стр. 69</p>	<p>ПуВ (ПВ-1), ПуГВ (ПВ-3)</p>  <p>стр. 72</p>	<p>РКГМ</p>  <p>стр. 77</p>	<p>ПВС</p>  <p>стр. 79</p>	<p>ПГВВП</p>  <p>стр. 86</p>	<p>Ретро провод и изоляторы</p>  <p>стр. 88</p>
<p>КПС/КПСЭНГ(А) - FRLS, FRHF, FRLSLTX</p>  <p>стр. 90</p>	<p>ШВВП</p>  <p>стр. 93</p>	<p>SAT-703</p>  <p>стр. 95</p>	<p>Кабель витая пара UTP, FTP 5E, 6</p>  <p>стр. 96</p>	<p>TV+Internet</p>  <p>стр. 99</p>	<p>КВК</p>  <p>стр. 101</p>	<p>ПНСВ</p>  <p>стр. 103</p>	<p>Разъемы RJ-45</p>  <p>стр. 104</p>
<p>Коммуникационные розетки</p>  <p>стр. 106</p>	<p>Разъемы, переходники TV</p>  <p>стр. 108</p>						

АРМАТУРА ДЛЯ СИП

<p>ЗГОП</p>  <p>стр. 115</p>	<p>ЗГОНП</p>  <p>стр. 117</p>	<p>ЗОВРЭБ</p>  <p>стр. 119</p>	<p>ЗП</p>  <p>стр. 120</p>	<p>ЗАБ</p>  <p>стр. 121</p>	<p>ЗАП</p>  <p>стр. 123</p>	<p>ЗАМ</p>  <p>стр. 124</p>	<p>ЗПП и ЗПС</p>  <p>стр. 125</p>
<p>ЗАК</p>  <p>стр. 126</p>	<p>КОПП</p>  <p>стр. 127</p>	<p>ЗПН</p>  <p>стр. 128</p>	<p>КАМ, КАБ</p>  <p>стр. 129</p>	<p>КМ, КМУ, КМС</p>  <p>стр. 131</p>	<p>КФК</p>  <p>стр. 133</p>	<p>ЛМ</p>  <p>стр. 134</p>	<p>Скрепны</p>  <p>стр. 135</p>
<p>КИ</p>  <p>стр. 136</p>	<p>А33-25</p>  <p>стр. 137</p>	<p>С200</p>  <p>стр. 138</p>	<p>ОПН 280</p>  <p>стр. 139</p>	<p>КПВ</p>  <p>стр. 140</p>	<p>ВС</p>  <p>стр. 141</p>	<p>ИНЛ</p>  <p>стр. 142</p>	

МОНТАЖНЫЕ ИЗДЕЛИЯ ДЛЯ СИЛОВОГО КАБЕЛЯ

СИЛОВЫЕ КАБЕЛЬНЫЕ НАКОНЕЧНИКИ И ГИЛЬЗЫ

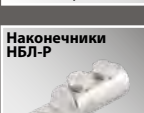
<p>Наконечники ТМЛ</p>  <p>стр. 144</p>	<p>Наконечники ТМЛ-DIN</p>  <p>стр. 150</p>	<p>Наконечники ТМЛ(90)</p>  <p>стр. 153</p>	<p>Наконечники ТМ</p>  <p>стр. 154</p>	<p>Наконечники JG</p>  <p>стр. 156</p>	<p>Наконечники ТМЛ-Р</p>  <p>стр. 158</p>	<p>Наконечники ТМЛ(2)</p>  <p>стр. 160</p>	<p>Наконечники НШМЛ</p>  <p>стр. 162</p>
<p>Наконечники НПМЛ</p>  <p>стр. 163</p>	<p>Наконечники DTL</p>  <p>стр. 164</p>	<p>Наконечники ТА</p>  <p>стр. 165</p>	<p>Наконечники ТАМ</p>  <p>стр. 166</p>	<p>Наконечники НШАЛ</p>  <p>стр. 167</p>	<p>Наконечники НША</p>  <p>стр. 168</p>	<p>Наконечники НБ</p>  <p>стр. 169</p>	<p>Наконечники НБЛ</p>  <p>стр. 170</p>
<p>Наконечники НБ-Р</p>  <p>стр. 171</p>	<p>Наконечники НБЛ-Р</p>  <p>стр. 172</p>	<p>Наконечники 1НБ</p>  <p>стр. 173</p>	<p>Гильзы ГА</p>  <p>стр. 174</p>	<p>Гильзы ГМЛ</p>  <p>стр. 175</p>	<p>Гильзы ГМ</p>  <p>стр. 176</p>	<p>Гильзы GTL</p>  <p>стр. 177</p>	<p>Гильзы СБ</p>  <p>стр. 178</p>
<p>Гильзы СБЛ</p>  <p>стр. 179</p>	<p>Гильзы СБ-Р</p>  <p>стр. 180</p>	<p>Гильзы СБЛ-Р</p>  <p>стр. 181</p>	<p>Гильзы 2СБ</p>  <p>стр. 182</p>	<p>Шайбы алюмо-медные ШАМ</p>  <p>стр. 183</p>			

МУФТЫ КАБЕЛЬНЫЕ

<p>Муфты ПКВНтп</p>  <p>стр. 184</p>	<p>Муфты ПКВНтпБ</p>  <p>стр. 186</p>	<p>Муфты ПСт</p>  <p>стр. 188</p>	<p>Муфты ПСтБ</p>  <p>стр. 190</p>	<p>Муфты МСК</p>  <p>стр. 192</p>
--	---	---	--	---

ТРУБКИ ТЕРМОУСАЖИВАЕМЫЕ

<p>Трубки термоусаживаемые ТТгк</p>  <p>стр. 194</p>	<p>Трубки термоусаживаемые ТТгк(6:1)</p>  <p>стр. 196</p>	<p>Трубки термоусаживаемые ТТгр</p>  <p>стр. 198</p>	<p>Трубки термоусаживаемые ТТсНГ-НГ</p>  <p>стр. 199</p>	<p>Трубки термоусаживаемые ТТск</p>  <p>стр. 201</p>	<p>Трубки термоусаживаемые ТТШ-10 для шин</p>  <p>стр. 203</p>	<p>Трубки термоусаживаемые ТТкНГ(3:1)</p>  <p>стр. 205</p>	<p>Трубки термоусаживаемые ТТк(3:1) прозрачные</p>  <p>стр. 221</p>
<p>Трубки термоусаживаемые ТТкНГ(4:1)</p>  <p>стр. 223</p>	<p>Трубки термоусаживаемые в наборах</p>  <p>стр. 225</p>	<p>ТУТнг</p>  <p>стр. 227</p>					

ИЗДЕЛИЯ ХОЛОДНОЙ УСАДКИ

<p>Трубки термоусаживаемые ТХУс</p>  <p>стр. 230</p>	<p>Трубки термоусаживаемые ПХУс</p>  <p>стр. 232</p>
---	---

ТЕРМОУСАЖИВАЕМЫЕ ИЗДЕЛИЯ, КОМПОНЕНТЫ И АКСЕССУАРЫ КАБЕЛЬНЫХ МУФТ

<p>Перчатки термоусаживаемые ПКТ-1</p>  <p>стр. 234</p>	<p>Оконцеватели ОГТ</p>  <p>стр. 236</p>	<p>Манжеты термоусаживаемые МТРк</p>  <p>стр. 238</p>	<p>Пружины ПРПД</p>  <p>стр. 239</p>	<p>Ленты ЛТИк-10</p>  <p>стр. 240</p>	<p>Ленты ЛКТ</p>  <p>стр. 242</p>	<p>Ленты ЛКТ-НГ</p>  <p>стр. 243</p>	<p>Ленты ЛССИ-НГ-35</p>  <p>стр. 244</p>
<p>Герметик ГКВ</p>  <p>стр. 245</p>	<p>Герметик ГКВ-НГ</p>  <p>стр. 246</p>						

СРЕДСТВА ИДЕНТИФИКАЦИИ КАБЕЛЬНЫХ ЛИНИЙ И ОГРАЖДЕНИЯ

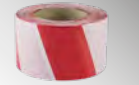
<p>Ленты ЛСО</p>  <p>стр. 247</p>	<p>Ленты "Осторожно кабель" ЛСК</p>  <p>стр. 248</p>	<p>Плитка ПЗК</p>  <p>стр. 249</p>
--	---	---

Благодарим наших партнеров за доверие!



СИСТЕМЫ ДЛЯ ПРОКЛАДКИ КАБЕЛЯ

КАБЕЛЬ-КАНАЛЫ



ТРУБЫ



МЕТАЛЛУКАВ



КАБЕЛЬ-КАНАЛЫ МАГИСТРАЛЬНЫЕ

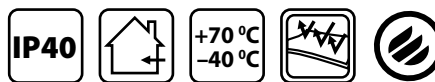

Отказное письмо



Пожарный сертификат



Назначение

- Монтаж кабеля и провода любого типа при строительстве и реконструкции помещений.
- Защита проводки от механических повреждений.
- Обеспечение электробезопасности.
- Исключение возможного пожара при коротком замыкании.
- Обеспечение быстрого доступа к проводке в аварийных случаях.
- Возможность быстрой модернизации и дополнения проводки.
- Улучшение эстетического вида прокладки внешней проводки.

Применение



Для прокладки кабелей и проводов в офисных, жилых, торговых, производственных помещениях, медицинских и детских учреждениях.

- Могут использоваться в следующих областях:
 - электроснабжение;
 - структурированные кабельные системы (СКС);
 - охранно-пожарная сигнализация;
 - системы безопасности;
 - видеонаблюдение;
 - вентиляция.

Материалы

- Самозатухающий ПВХ.
- Технологические добавки:
 - для улучшения переработки пластмассы;
 - для повышения ударной вязкости;
 - стабилизаторы.

Преимущества

- Высокая прочность, жесткость и вязкость объединены в оптимальных пропорциях.
- Возможность монтажа при низких температурах (до -15°C).
- Широкий диапазон температур эксплуатации (от -40 до $+70^{\circ}\text{C}$).
- Сохраняют даже при длительном напряжении высокую прочность и устойчивость к «ползучести» при изменяющихся механических нагрузках.
- Высокая стойкость к химическому воздействию, ультрафиолету, старению.
- Высокие электроизоляционные свойства.
- Сохраняют эластичность и белизну на многие годы. При необходимости поверхность кабель-канала легко очищается.



Оригинальная конструкция двойного замка обеспечивает плотное соединение крышки с основанием.



Устойчивость к деформации, высокая пластичность.



Защита торцевых частей, жесткая фиксация упаковок.



Размер

Торговая марка

Пожарный сертификат

Дата и время производства

Индивидуальный штрихкод

- Индивидуальная маркировка кабель-канала.

Технические характеристики

Наименование параметра		Значение	
Механические свойства	предельная прочность на разрыв, МПа	>15	
	предельное напряжение изгиба, Н/мм ²	>75	
	ударная вязкость, Дж/м ²	>15	
Физические свойства	диапазон рабочих температур, °С	монтаж	от -15 до +60
		эксплуатация	от -40 до +70
	продольная усадка	>0,4%	
	огнестойкость	не поддерживает горение, самозатухающий	
горизонтальный тест на горение (max t)=+960 °С – соответствует нормам ВНИИПО РФ			
Степень защиты		IP40	
Цвет		белый	

Ассортимент

Изображение	Наименование	Артикул	Размер ШхВхД, мм	Транспортная упаковка			
				Количество, м	Объем, м ³	Масса, кг	
	Кабель-канал 12x12 TDM (144 м)	SQ0402-0001	12x12x2000	144	0,0224	9,7	
	Кабель-канал 15x10 TDM (140 м)	SQ0402-0002	15x10x2000	140		9,8	
	Кабель-канал 20x10 TDM (100 м)	SQ0402-0003	20x10x2000	100		8,8	
	Кабель-канал 16x16 TDM (84 м)	SQ0402-0004	16x16x2000	84		8,4	
	Кабель-канал 25x16 TDM (80 м)	SQ0402-0005	25x16x2000	80	0,0320	11,2	
	Кабель-канал 25x25 TDM (50 м)	SQ0402-0006	25x25x2000	50		7,6	
	Кабель-канал 40x16 TDM (80 м)	SQ0402-0008	40x16x2000	80	0,0512	13,4	
	Кабель-канал 40x25 TDM (50 м)	SQ0402-0009	40x25x2000	50		10,4	
	Кабель-канал 40x40 TDM (30 м)	SQ0402-0010	40x40x2000	30		9,7	
	Кабель-канал 60x40 TDM (20 м)	SQ0402-0012	60x40x2000	20		8,1	
	Кабель-канал 60x60 белый TDM (18 м) для кондиционеров	SQ0402-0021	60x60x2000	18	0,0730	9	
	Кабель-канал 80x40 белый TDM (24 м)	SQ0402-0022	80x40x2000	24	0,0800	11,15	
	Кабель-канал 80x60 белый TDM (16 м)	SQ0402-0023	80x60x2000	16	0,0820	2,9	
	Кабель-канал 100x40 TDM (12 м)	SQ0402-0014	100x40x2000	12	0,0512	10,1	
	Кабель-канал 100x60 TDM (8 м)	SQ0402-0017	100x60x2000	8		7,8	
	Перегородка для к/к 100x40 TDM (96 м)	SQ0402-0019	-	-	96	0,0300	7
	Перегородка для к/к 100x60 TDM (40 м)	SQ0402-0020	-	-			8,5

Схема использования аксессуаров для кабель-канала и распаячных коробок







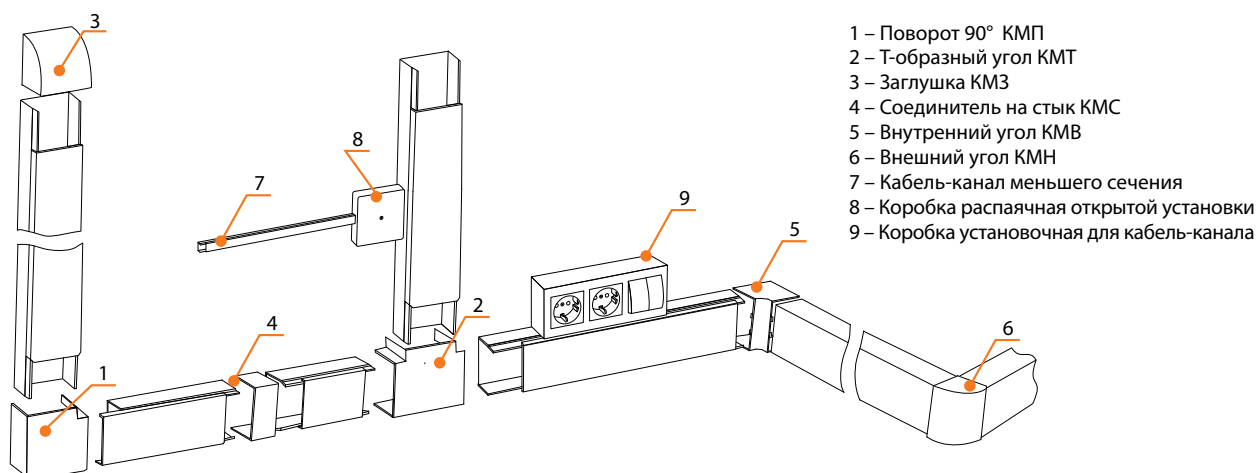

- 1 – Поворот 90° КМП
- 2 – Т-образный угол КМТ
- 3 – Заглушка КМЗ
- 4 – Соединитель на стык КМС
- 5 – Внутренний угол КМВ
- 6 – Внешний угол КМН
- 7 – Кабель-канал меньшего сечения
- 8 – Коробка распаячная открытой установки
- 9 – Коробка установочная для кабель-канала

Распаячные и монтажные коробки см. на стр. 906, 910, 930 том 2.

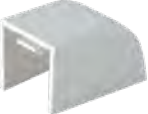
АКСЕССУАРЫ ДЛЯ КАБЕЛЬ-КАНАЛА

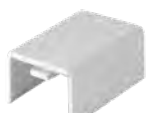
Ассортимент

Изображение	Наименование	Артикул	Кол-во в пакете, шт.	Групповая упаковка		Транспортная упаковка					
				Кол-во пакетов, шт.	Масса, кг	Кол-во пакетов, шт.	Масса, кг	Габаритные размеры, мм			
								Длина	Ширина	Высота	
	Внешний угол КМН 15x10 (4 шт./комп.) TDM	SQ0411-0060	4	25	0,40	250	4,0	640	320	240	
	Внешний угол КМН 16x16 (4 шт./комп.) TDM	SQ0411-0061			0,60		6,0	760	410	290	
	Внешний угол КМН 20x10 (4 шт./комп.) TDM	SQ0411-0062					600	640	430	280	
	Внешний угол КМН 25x16 (4 шт./комп.) TDM	SQ0411-0063			0,90						9,0
	Внешний угол КМН 40x16 (4 шт./комп.) TDM	SQ0411-0064		10	1,37	150	8,2	640	430	280	
	Внешний угол КМН 40x25 (4 шт./комп.) TDM	SQ0411-0065			1,57	160	9,4	520	450		
	Внешний угол КМН 60x40 (4 шт./комп.) TDM	SQ0411-0066			2	5	1,17	60	7,0	660	370
	Внешний угол КМН 100x40 (2 шт./комп.) TDM	SQ0411-0067		10		1,73	10,4	640	520	450	
	Внешний угол КМН 100x60 (2 шт./комп.) TDM	SQ0411-0068	4	25	0,40	250	4,0	460	220	220	
	Внутренний угол КМВ 15x10 (4 шт./комп.) TDM	SQ0411-0070			0,55		5,5	760	360	340	
	Внутренний угол КМВ 16x16 (4 шт./комп.) TDM	SQ0411-0071					500	270	260		
	Внутренний угол КМВ 20x10 (4 шт./комп.) TDM	SQ0411-0072			0,50					5,0	500
	Внутренний угол КМВ 25x16 (4 шт./комп.) TDM	SQ0411-0073		10	0,70	7,0	640	430	280		
	Внутренний угол КМВ 40x16 (4 шт./комп.) TDM	SQ0411-0074			25	1,00	10,0	550	530	380	
	Внутренний угол КМВ 40x25 (4 шт./комп.) TDM	SQ0411-0075			20	2,17	120	13,0	440	430	430
	Внутренний угол КМВ 60x40 (4 шт./комп.) TDM	SQ0411-0076		2	5	0,45	50	4,5	760	360	340
Внутренний угол КМВ 100x40 (2 шт./комп.) TDM	SQ0411-0077	0,60	6,0		540	430	450				
	Внутренний угол КМВ 100x60 (2 шт./комп.) TDM	SQ0411-0078	4	20	0,35	250	3,5	420	270	250	
	Заглушка кабельной трассы КМЗ 15x10 (4 шт./комп.) TDM	SQ0411-0080			0,50		640	320	240		
	Заглушка кабельной трассы КМЗ 16x16 (4 шт./комп.) TDM	SQ0411-0081					250	5,0	420	270	250
	Заглушка кабельной трассы КМЗ 20x10 (4 шт./комп.) TDM	SQ0411-0082			25			640	320	270	
	Заглушка кабельной трассы КМЗ 25x16 (4 шт./комп.) TDM	SQ0411-0083		10	0,90	9,0	550	400	320		
	Заглушка кабельной трассы КМЗ 40x16 (4 шт./комп.) TDM	SQ0411-0084		15	1,07	150	6,4	450	400	300	
	Заглушка кабельной трассы КМЗ 40x25 (4 шт./комп.) TDM	SQ0411-0085			1,40	8,4	670	200	420		
	Заглушка кабельной трассы КМЗ 60x40 (4 шт./комп.) TDM	SQ0411-0086			2	5	1,07	60	6,4	370	470
Заглушка кабельной трассы КМЗ 100x40 (2 шт./комп.) TDM	SQ0411-0087	1,33	8,0	8,0		370	470	310			
	Заглушка кабельной трассы КМЗ 100x60 (2 шт./комп.) TDM	SQ0411-0088	4	20	0,50	250	5,0	760	410	290	
	Поворот на 90 гр. КМП 15x10 (4 шт./комп.) TDM	SQ0411-0090			0,60		6,0	580	400	320	
	Поворот на 90 гр. КМП 16x16 (4 шт./комп.) TDM	SQ0411-0091					320	7,0	420	460	360
	Поворот на 90 гр. КМП 20x10 (4 шт./комп.) TDM	SQ0411-0092			25			0,80	8,0	620	390
	Поворот на 90 гр. КМП 25x16 (4 шт./комп.) TDM	SQ0411-0093		10	1,20	12,0	540	490	310		
	Поворот на 90 гр. КМП 40x16 (4 шт./комп.) TDM	SQ0411-0094			1,50	15,0	690	520	630		
	Поворот на 90 гр. КМП 40x25 (4 шт./комп.) TDM	SQ0411-0095			1,77	60	10,6	690	520	630	
	Поворот на 90 гр. КМП 60x40 (4 шт./комп.) TDM	SQ0411-0096		2	5	2,67	120	16,0	780	660	630
Поворот на 90 гр. КМП 100x40 (2 шт./комп.) TDM	SQ0411-0097	3,25	19,5		780	660	630				
	Поворот на 90 гр. КМП 100x60 (2 шт./комп.) TDM	SQ0411-0098	4	25	0,40	250	4,0	460	220	220	
	Соединитель КМС 15x10 (4 шт./комп.) TDM	SQ0411-0100			0,42		4,2	640	320	240	
	Соединитель КМС 16x16 (4 шт./комп.) TDM	SQ0411-0101					500	270	240		
	Соединитель КМС 20x10 (4 шт./комп.) TDM	SQ0411-0102			0,40					4,0	640
	Соединитель КМС 25x16 (4 шт./комп.) TDM	SQ0411-0103		10	0,50	5,0	760	410	290		
	Соединитель КМС 40x16 (4 шт./комп.) TDM	SQ0411-0104			0,90	9,0	760	410	290		
	Соединитель КМС 40x25 (4 шт./комп.) TDM	SQ0411-0105			1,10	11,0	670	200	390		
	Соединитель КМС 60x40 (4 шт./комп.) TDM	SQ0411-0106		2	5	0,77	60	4,6	370	470	280
Соединитель КМС 100x40 (2 шт./комп.) TDM	SQ0411-0107	0,87	5,2		370	470	280				
	Соединитель КМС 100x60 (2 шт./комп.) TDM	SQ0411-0108	4	20	0,70	180	4,2	460	320	370	
	Угол Т-образный КМТ 15x10 (4 шт./комп.) TDM	SQ0411-0120			0,60		6,0	480	460	360	
	Угол Т-образный КМТ 16x16 (4 шт./комп.) TDM	SQ0411-0121					250	9,0	480	460	360
	Угол Т-образный КМТ 20x10 (4 шт./комп.) TDM	SQ0411-0122			0,90			9,0	480	460	360
	Угол Т-образный КМТ 25x16 (4 шт./комп.) TDM	SQ0411-0123		10	1,00	10,0	460	320	370		
	Угол Т-образный КМТ 40x16 (4 шт./комп.) TDM	SQ0411-0124			0,88	5,3	460	320	370		
	Угол Т-образный КМТ 40x25 (4 шт./комп.) TDM	SQ0411-0125			1,07	6,4	560	370	440		
	Угол Т-образный КМТ 60x40 (4 шт./комп.) TDM	SQ0411-0126		2	5	0,88	50	8,8	760	410	290
Угол Т-образный КМТ 100x40 (2 шт./комп.) TDM	SQ0411-0127	1,08	10,8		480	460	360				
Угол Т-образный КМТ 100x60 (2 шт./комп.) TDM	SQ0411-0128										

КАБЕЛЬ-КАНАЛЫ МАГИСТРАЛЬНЫЕ
ЦВЕТ «СЛОНОВАЯ КОСТЬ»

Назначение



- Защита проводки от механических повреждений.
- Улучшение эстетического вида прокладки внешней проводки.
- Дополнительная изоляция электропроводки.

- Монтаж кабеля и провода при строительстве и реконструкции помещений.
- Возможность быстрой модернизации проводки.

Материалы

- Самозатухающий ПВХ.
- Технологические добавки для устойчивости к деформации.

Конструкция

- Крышка крепится к основанию кабель-канала с помощью двойного замка.

Технические характеристики

Наименование параметра		Значение	
Механические свойства	предельная прочность на разрыв, МПа	>15	
	предельное напряжение изгиба, Н/мм ²	>75	
	ударная вязкость, Дж/м ²	>15	
Физические свойства	диапазон рабочих температур, °С	монтаж	от -15 до +60
		эксплуатация	от -40 до +70
	продольная усадка	>0,4%	
	огнестойкость	не поддерживает горение, самозатухающий	
Степень защиты		IP40	

Ассортимент

Изображение	Наименование	Артикул	Размеры ШхВхД, мм	Транспортная упаковка		
				Количество, м	Объем, м ³	Масса, кг
	Кабель-канал 12x12 слоновая кость (140м) TDM	SQ0402-0501	12x12x2000	140	0,023	9,7
	Кабель-канал 15x10 слоновая кость (140м) TDM	SQ0402-0502	15x10x2000			
	Кабель-канал 16x16 слоновая кость (100м) TDM	SQ0402-0503	16x16x2000	100	0,024	7,0
	Кабель-канал 20x10 слоновая кость (100м) TDM	SQ0402-0504	20x10x2000			
	Кабель-канал 25x16 слоновая кость (60м) TDM	SQ0402-0505	25x16x2000	60	0,026	7,5
	Кабель-канал 25x25 слоновая кость (50м) TDM	SQ0402-0506	25x25x2000			
	Кабель-канал 40x16 слоновая кость (50м) TDM	SQ0402-0507	40x16x2000	50	0,034	8,0
	Кабель-канал 40x25 слоновая кость (40м) TDM	SQ0402-0508	40x25x2000			
	Кабель-канал 60x40 слоновая кость (18м) TDM	SQ0402-0509	60x40x2000	40	0,036	10,4
	Кабель-канал 100x60 слоновая кость (12м) TDM	SQ0402-0510	100x60x2000			
				18	0,040	8,8
				18	0,043	7,8
				12	0,080	9,2

Распаячные и монтажные коробки см. на стр. 906 том 2.

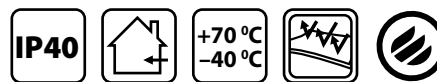

Отказное письмо



Пожарный сертификат



Преимущества



По цвету кабель-каналы полностью соответствуют электроустановочным изделиям серии «ЛАДОГА» открытого монтажа.

- Исключают возможность пожара при коротком замыкании.
- Двойной замок обеспечивает плотное прилегание крышки к основанию.



- Индивидуальная маркировка со штрихкодом для удобства реализации через розничные сети.

КАБЕЛЬ-КАНАЛЫ МАГИСТРАЛЬНЫЕ
ЦВЕТ «ЖЕЛТАЯ СОСНА» 3D

Назначение



Для прокладки кабелей и провода в деревянных домах и помещениях, отделанных под светлое дерево (сосна), отличное от цветовой гаммы продукции серии «Эко».

Материалы

- Самозатухающий ПВХ.
- Технологические добавки для устойчивости к деформации.

Конструкция

- Крышка крепится к основанию кабель-канала с помощью двойного замка.

Технические характеристики

Наименование параметра		Значение	
Механические свойства	предельная прочность на разрыв, МПа	>15	
	предельное напряжение изгиба, Н/мм ²	>75	
	ударная вязкость, Дж/м ²	>15	
Физические свойства	диапазон рабочих температур, °С	монтаж	от -15 до +60
		эксплуатация	от -40 до +70
	продольная усадка	>0,4%	
	огнестойкость	не поддерживает горение, самозатухающий	
Степень защиты	IP40		

Ассортимент

Изображение	Наименование	Артикул	Размер ШхВхД, мм	Транспортная упаковка		
				Количество, м	Объем, м ³	Масса, кг
	Кабель-канал 12x12 желтая сосна 3D (140м) TDM	SQ0402-0601	12x12x2000	140	0,023	9,7
	Кабель-канал 15x10 желтая сосна 3D (140м) TDM	SQ0402-0602	15x10x2000			
	Кабель-канал 16x16 желтая сосна 3D (100м) TDM	SQ0402-0603	16x16x2000	100	0,024	7,0
	Кабель-канал 20x10 желтая сосна 3D (100м) TDM	SQ0402-0604	20x10x2000			
	Кабель-канал 25x16 желтая сосна 3D (60м) TDM	SQ0402-0605	25x16x2000	60	0,026	7,5
	Кабель-канал 25x25 желтая сосна 3D (50м) TDM	SQ0402-0606	25x25x2000	50	0,034	
	Кабель-канал 40x16 желтая сосна 3D (50м) TDM	SQ0402-0607	40x16x2000		0,036	10,4
	Кабель-канал 40x25 желтая сосна 3D (40м) TDM	SQ0402-0608	40x25x2000		40	0,040
	Кабель-канал 60x40 желтая сосна 3D (18м) TDM	SQ0402-0609	60x40x2000	18	0,043	7,8
	Кабель-канал 100x60 желтая сосна 3D (12м) TDM	SQ0402-0610	100x60x2000	12	0,080	9,2

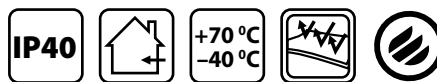

Отказное письмо



Пожарный сертификат



Преимущества

- Имеют расцветку, имитирующую дерево. Рисунок наносится методом термопечати, что значительно повышает устойчивость к истиранию.
- Исключают возможность пожара при коротком замыкании.
- Двойной замок обеспечивает плотное прилегание крышки к основанию.
- Широкий ассортимент, включая размеры 60x40 и 100x60 мм.



- Индивидуальная маркировка со штрихкодом для удобства реализации через розничные сети.

КАБЕЛЬ-КАНАЛЫ МАГИСТРАЛЬНЫЕ
СЕРИИ ЭКО 3D

Назначение



- Монтаж кабеля и провода при строительстве и реконструкции помещений.
- Защита проводки от механических повреждений.
- Дополнительная изоляция электропроводки.
- Возможность быстрой модернизации проводки.
- Улучшение эстетического вида прокладки внешней проводки.

Материалы

- Самозатухающий ПВХ.
- Технологические добавки для устойчивости к деформации.

Конструкция

- Крышка крепится к основанию кабель-канала с помощью двойного замка.

Технические характеристики

Наименование параметра		Значение
Механические свойства	предельная прочность на разрыв, МПа	>15
	предельное напряжение изгиба, Н/мм ²	>75
	ударная вязкость, Дж/м ²	>15
Физические свойства	диапазон рабочих температур, °С	монтаж эксплуатация
		от -15 до +60 от -40 до +70
	продольная усадка	>0,4%
	огнестойкость	не поддерживает горение, самозатухающий
Степень защиты		IP40

Ассортимент

Изображение	Наименование	Артикул	Размеры ШхВхД, мм	Транспортная упаковка		
				Количество, м	Объем, м ³	Масса, кг
	Кабель-канал 12x12 сосна 3D (140м) TDM	SQ0402-0301	12x12x2000	140	0,023	9,7
	Кабель-канал 15x10 сосна 3D (140м) TDM	SQ0402-0302	15x10x2000			
	Кабель-канал 16x16 сосна 3D (100м) TDM	SQ0402-0303	16x16x2000	100	0,024	7,0
	Кабель-канал 20x10 сосна 3D (100м) TDM	SQ0402-0304	20x10x2000			
	Кабель-канал 25x16 сосна 3D (60м) TDM	SQ0402-0305	25x16x2000	60	0,026	7,5
	Кабель-канал 25x25 сосна 3D (50м) TDM	SQ0402-0306	25x25x2000	50	0,034	8,0
	Кабель-канал 40x16 сосна 3D (50м) TDM	SQ0402-0307	40x16x2000			
	Кабель-канал 40x25 сосна 3D (40м) TDM	SQ0402-0308	40x25x2000	40	0,040	8,8
	Кабель-канал 60x40 сосна 3D (18м) TDM	SQ0402-0309	60x40x2000	18	0,043	7,8
	Кабель-канал 100x60 сосна 3D (12м) TDM	SQ0402-0310	100x60x2000	12	0,080	9,2
	Кабель-канал 12x12 бук 3D (140м) TDM	SQ0402-0401	12x12x2000	140	0,023	9,7
	Кабель-канал 15x10 бук 3D (140м) TDM	SQ0402-0402	15x10x2000			
	Кабель-канал 16x16 бук 3D (100м) TDM	SQ0402-0403	16x16x2000	100	0,024	7,0
	Кабель-канал 20x10 бук 3D (100м) TDM	SQ0402-0404	20x10x2000			
	Кабель-канал 25x16 бук 3D (60м) TDM	SQ0402-0405	25x16x2000	60	0,026	7,5
	Кабель-канал 25x25 бук 3D (50м) TDM	SQ0402-0406	25x25x2000	50	0,034	8,0
	Кабель-канал 40x16 бук 3D (50м) TDM	SQ0402-0407	40x16x2000			
	Кабель-канал 40x25 бук 3D (40м) TDM	SQ0402-0408	40x25x2000	40	0,040	8,8
	Кабель-канал 60x40 бук 3D (18м) TDM	SQ0402-0409	60x40x2000	18	0,043	7,8
	Кабель-канал 100x60 бук 3D (12м) TDM	SQ0402-0410	100x60x2000	12	0,080	9,2

Аксессуары см. на стр. 32.

Распаечные и монтажные коробки см. на стр. 907 том 2.

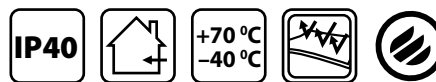

Отказное письмо



Пожарный сертификат



Преимущества

- Имеют расцветку, имитирующую дерево. Рисунок наносится методом термопечати, что значительно повышает устойчивость к истиранию.
- Исключают возможность пожара при коротком замыкании.
- Двойной замок обеспечивает плотное прилегание крышки к основанию.
- Широкий ассортимент, включая размеры 60x40 и 100x60 мм.



Размер Торговая марка Пожарный сертификат Дата производства Индивидуальный штрихкод

- Индивидуальная маркировка со штрихкодом для удобства реализации через розничные сети.

АКСЕССУАРЫ ДЛЯ КАБЕЛЬ-КАНАЛА СЕРИИ ЭКО

Ассортимент

Изображение	Наименование	Артикул		Назначение	Размер кабель-канала	Кол-во в пакете, шт.	Групповая упаковка		Транспортная упаковка						
		ЭКО сосна	ЭКО бук/венге				Кол-во пакетов, шт.	Масса, кг	Кол-во пакетов, шт.	Масса, кг	Габаритные размеры, мм				
										Ширина	Высота	Глубина			
	Внешний угол КМН	SQ0411-0210	SQ0411-0310	соединение двух кабель-каналов одинакового размера на внешнем углу 90°	15x10	4	25	0,40	250	4,00	420	245	260		
		SQ0411-0211	SQ0411-0311		16x16						6,00	545	290	305	
		SQ0411-0212	SQ0411-0312		20x10										
		SQ0411-0213	SQ0411-0313		25x16										
		SQ0411-0214	SQ0411-0314		40x16	10	60	9,00	620	320	230				
		SQ0411-0215	SQ0411-0315		40x25										
		SQ0411-0216	SQ0411-0316		60x40										
SQ0411-0217	SQ0411-0317	100x60	2	10	1,57	150	8,20	570	285	435					
	Внутренний угол КМВ	SQ0411-0220	SQ0411-0320	соединение двух кабель-каналов одинакового размера на внутреннем углу 90°	15x10	4	25	0,40	250	4,00	285	185	225		
		SQ0411-0221	SQ0411-0321		16x16						5,00	515	220	275	
		SQ0411-0222	SQ0411-0322		20x10										
		SQ0411-0223	SQ0411-0323		25x16										
		SQ0411-0224	SQ0411-0324		40x16	20	120	7,00	570	285	430				
		SQ0411-0225	SQ0411-0325		40x25										
		SQ0411-0226	SQ0411-0326		60x40										
SQ0411-0227	SQ0411-0327	100x60	2	5	1,00	10,00	495	380	530						
	Заглушка кабельной трассы КМЗ	SQ0411-0230	SQ0411-0330	закрытие торца кабель-канала	15x10	4	25	0,35	250	3,50	260	202	275		
		SQ0411-0231	SQ0411-0331		16x16						5,00	260	202	275	
		SQ0411-0232	SQ0411-0332		20x10										
		SQ0411-0233	SQ0411-0333		25x16										
		SQ0411-0234	SQ0411-0334		40x16	10	60	9,00	570	285	435				
		SQ0411-0235	SQ0411-0335		40x25										
		SQ0411-0236	SQ0411-0336		60x40										
SQ0411-0237	SQ0411-0337	100x60	2	10	1,41	8,44	420	310	290						
	Поворот на 90° КМП	SQ0411-0240	SQ0411-0340	соединение двух кабель-каналов одинакового размера под углом 90°	15x10	4	25	0,50	250	5,00	545	290	305		
		SQ0411-0241	SQ0411-0341		16x16						8,00	490	180	235	
		SQ0411-0242	SQ0411-0342		20x10										
		SQ0411-0243	SQ0411-0343		25x16										
		SQ0411-0244	SQ0411-0344		40x16	10	60	12,00	540	310	255				
		SQ0411-0245	SQ0411-0345		40x25										
		SQ0411-0246	SQ0411-0346		60x40										
SQ0411-0247	SQ0411-0347	100x60	2	20	4,09	120	24,52	795	350	520					
	Соединитель КМС	SQ0411-0250	SQ0411-0350	соединение двух кабель-каналов одинакового размера на прямой плоскости	15x10	4	25	0,40	250	4,00	285	185	225		
		SQ0411-0251	SQ0411-0351		16x16						5,00	545	290	305	
		SQ0411-0252	SQ0411-0352		20x10										
		SQ0411-0253	SQ0411-0353		25x16										
		SQ0411-0254	SQ0411-0354		40x16	10	60	9,00	545	290	230				
		SQ0411-0255	SQ0411-0355		40x25										
		SQ0411-0256	SQ0411-0356		60x40										
SQ0411-0257	SQ0411-0357	100x60	2	10	1,09	6,52	345	295	230						
	Угол Т-образный КМТ	SQ0411-0260	SQ0411-0360	Т-образное соединение двух кабель-каналов одинакового размера	15x10	4	30	0,71	180	4,24	302	300	320		
		SQ0411-0261	SQ0411-0361		16x16						0,90	250	595	365	325
		SQ0411-0262	SQ0411-0362		20x10										
		SQ0411-0263	SQ0411-0363		25x16										
		SQ0411-0264	SQ0411-0364		40x16	15	90	5,32	302	300	320				
		SQ0411-0265	SQ0411-0365		40x25										
		SQ0411-0266	SQ0411-0366		60x40										
SQ0411-0267	SQ0411-0367	100x60	2	5	1,07	6,40	695	345	310						

КАБЕЛЬ-КАНАЛЫ ПЕРФОРИРОВАННЫЕ

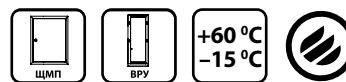

Отказное письмо



Пожарный сертификат



Назначение



Для организации удобной кабельной разводки в электрораспределительных шкафах.

Материалы

- Самозатухающий ПВХ.

Преимущества

- Жестко фиксируемая крышка.
- Овальные отверстия на основании для легкого монтажа и демонтажа.
- Не поддерживают горение.
- Легкое отламывание зубца у основания канала.
- Оптимальное соотношение эластичности и упругости.

Применение

- В электрораспределительных шкафах.

Технические характеристики

Наименование параметра		Значение
Диапазон рабочих температур, °С	монтаж	от -15 до +60
	эксплуатация	от -15 до +60
	хранение и транспортирование	от -25 до +60
Огнеупорность	не позволяет огню распространяться, категория ПВ-0, испытания по ГОСТ Р 53313	
Электрическое сопротивление, Ом х см	не менее 1x10 ⁹ при температуре +20 °С	

Ассортимент

Изображение	Наименование	Артикул	Размеры ШхВ, мм	Ширина зубца, мм	Ширина перфорации, мм	Длина, м	Транспортная упаковка		
							Количество, м	Масса, кг	Размеры, см
	Кабель-канал перфорированный 25x25 перфорация 4/6мм TDM (60 м)	SQ0410-0011	25x25	6	4	2	60	15	202x16x11
	Кабель-канал перфорированный 25x40 перфорация 6/7мм TDM (40 м)	SQ0410-0009	25x40	7	6		40	14	
	Кабель-канал перфорированный 25x40 перфорация 4/6мм TDM (40 м)	SQ0410-0012	25x40	6	4		32	15x	202x13,5x15
	Кабель-канал перфорированный 25x60 перфорация 4/6мм TDM (32 м)	SQ0410-0016	25x60						
	Кабель-канал перфорированный 25x60 перфорация 6/9мм TDM (32 м)	SQ0410-0021	25x60	9	6				
	Кабель-канал перфорированный 25x80 перфорация 4/6мм TDM (20 м)	SQ0410-0017	25x80	6	4		20	202x13,5x19	
	Кабель-канал перфорированный 25x80 перфорация 6/8мм TDM (20 м)	SQ0410-0022	25x80	8	6		36	15,4	202x14x16
	Кабель-канал перфорированный 40x40 перфорация 6/7 мм TDM (36 м)	SQ0410-0003	40x40	7	6				
	Кабель-канал перфорированный 40x40 перфорация 4/6мм TDM (36 м)	SQ0410-0013	40x40	6	4			15,5	202x15x16
	Кабель-канал перфорированный 40x60 перфорация 6/8 мм TDM (24 м)	SQ0410-0004	40x60	8	6				
	Кабель-канал перфорированный 40x60 перфорация 4/6мм TDM (24 м)	SQ0410-0014	40x60	6	4		24	12	202x22x12
								14,7	

Изображение	Наименование	Артикул	Размеры ШхВ, мм	Ширина зубца, мм	Ширина перфорации, мм	Длина, м	Транспортная упаковка		
							Количество, м	Масса, кг	Размеры, см
	Кабель-канал перфорированный 40x80 перфорация 4/6мм TDM (20 м)	SQ0410-0018	40x80	6	4	2	20	15,5	202x10x28
	Кабель-канал перфорированный 40x80 перфорация 6/8мм TDM (20 м)	SQ0410-0023	40x80	8	6				
	Кабель-канал перфорированный 50x50 перфорация 6/8 мм TDM (24 м)	SQ0410-0005	50x50				6	24	14
	Кабель-канал перфорированный 50x50 перфорация 4/6мм TDM (24 м)	SQ0410-0015	50x50	4	16				
	Кабель-канал перфорированный 60x60 перфорация 4/7 мм TDM (16 м)	SQ0410-0006	60x60				6	20	14,5
	Кабель-канал перфорированный 60x80 перфорация 4/6мм TDM (20 м)	SQ0410-0019	60x80	10	8				
	Кабель-канал перфорированный 60x80 перфорация 8/10мм TDM (20 м)	SQ0410-0024	60x80				11	16	11,7
	Кабель-канал перфорированный 80x80 перфорация 8/11 мм TDM (16 м)	SQ0410-0007	80x80						

ТРУБЫ ГОФРИРОВАННЫЕ ИЗ ПВХ ЛЕГКИЕ



Назначение

- Для прокладки электрических, телефонных и телевизионных проводов в стяжках в бетонных стенах, гипсокартонных конструкциях, в фальшполах, потолках.

Применение



Для наружной установки в производственных, складских и жилых помещениях.

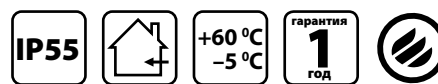

Отказное письмо



Пожарный сертификат



Материалы

- Самозатухающий ПВХ (поливинилхлорид).
- Протяжка – стальная проволока класса 2 диаметром 0,9 мм.

Преимущества

- Дополнительная изоляция и защита проводов от механических повреждений.
- Исключает возгорание при коротком замыкании и распространение пламени по трубе.



- Гибкость гофрированных труб обеспечивает высокую скорость монтажа.
- Наличие зонда обеспечивает удобство протяжки кабеля и провода.

- Удобная фасовка бухт по 10, 20, 50 и 100 м.

Технические характеристики

Наименование параметра	Значение
Температура монтажа, °C	от -5 до +60
Температура эксплуатации, °C	от -40 до +60
Степень защиты от воздействия окружающей среды	IP55
Прочность, Н	350-370 (на 5 см, при 20 °C)
Ударная нагрузка, Н, не менее	350 (тип «Легкая»)
Нагревостойкость и огнестойкость	не поддерживает горение
Диэлектрическая прочность, В, не менее	2000 (15 мин, 50 Гц)
Сопротивление изоляции, Мом, не менее	100 (1 мин, 500 В)
Радиус изгиба под углом 360°	3 диаметра трубы
Цвет	серый, белый

Ассортимент

Изображение	Наименование	Цвет		Внешний D, мм	Внутренний d, мм	Количество в бухте, м, ±2%	Примерный объем бухты, м³	Масса бухты, кг
		Серый	Белый					
	Труба гофрированная ПВХ d 16 с зондом легкая TDM	SQ0401-0001	-	16±0,4	10,7±0,3	100	0,05	3,78
		SQ0401-0011	SQ0401-0316			50	0,04	1,9
		SQ0401-0021	-			20	0,013	0,62
		SQ0401-0031	-			10	0,006	0,31
	Труба гофрированная ПВХ d 20 с зондом легкая TDM	SQ0401-0002	-	20±0,4	14,2±0,4	100	0,085	5,4
		SQ0401-0012	SQ0401-0320			50	0,065	2,7
		SQ0401-0022	-			20	0,018	0,76
		SQ0401-0032	-			10	0,014	0,40

Изображение	Наименование	Цвет		Внешний D, мм	Внутренний d, мм	Количество в бухте, м, ±2%	Примерный объем бухты, м³	Масса бухты, кг
		Серый	Белый					
	Труба гофрированная ПВХ d 25 с зондом легкая TDM	SQ0401-0003	–	25±0,4	18,3±0,4	75	0,085	5,12
		–	SQ0401-0325			50	0,056	2,44
		SQ0401-0023				25	0,028	1,22
	Труба гофрированная ПВХ d 32 с зондом (50 м) легкая TDM	SQ0401-0004	SQ0401-0332		24,5±0,4	50	0,1	4,8
	Труба гофрированная ПВХ d 40 с зондом (25 м) легкая TDM	SQ0401-0005		40±0,4	31,5±0,4	25	0,1	3,35
	Труба гофрированная ПВХ d 50 с зондом (20 м) легкая TDM	SQ0401-0006	–	50±0,5	40,1±0,5	20	0,15	3,8
	Труба гофрированная ПВХ d 63 с зондом (15 м) легкая TDM	SQ0401-0007		63±0,5	50,6±0,5	15	0,2	3,24

Аксессуары

Изображение	Наименование	Страницы
	Крепеж-клипса для трубы	48
	Крепеж - клипса для трубы с фиксатором	
	Муфта соединительная для трубы	
	Тройник соединительный для трубы	
	Угол 90° соединительный для трубы 20 мм (50 шт.) TDM	
	Муфты вводные для гофротрубы	
	Муфты гибкие труба-коробка	
	Муфта гибкая труба-труба	
	Сальник PGL	

ТРУБЫ ГОФРИРОВАННЫЕ ИЗ ПВХ ТЯЖЕЛЫЕ



Назначение

- Для прокладки электрических, телефонных и телевизионных проводов в стяжках в бетонных стенах, гипсокартонных конструкциях, в фальшполах, потолках.

Применение



Для наружной установки в производственных, складских и жилых помещениях.

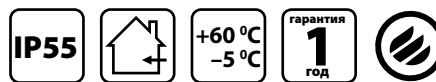

Отказное письмо



Пожарный сертификат



Материалы

- Самозатухающий ПВХ (поливинилхлорид).
- Протяжка – стальная проволока класса 2 диаметром 0,9 мм.

Преимущества

- Дополнительная изоляция и защита проводов от механических повреждений.
- Исключает возгорание при коротком замыкании и распространение пламени по трубе.



- Гибкость гофрированных труб обеспечивает высокую скорость монтажа.
- Наличие зонда обеспечивает удобство протяжки кабеля и провода.
- Повышенная прочность позволяет заливать трубы в бетон.

Технические характеристики

Наименование параметра	Значение
Температура монтажа, °С	от -5 до +60
Температура эксплуатации, °С	от -40 до +60
Степень защиты от воздействия окружающей среды	IP55
Климатическое исполнение	УХЛ2
Прочность, Н	750 Н (на 5 см, при 20 °С)
Ударная нагрузка, Н, не менее	750 (тип «Тяжелая»)
Нагревостойкость и огнестойкость	не поддерживает горение
Диэлектрическая прочность, В, не менее	2000 (15 мин, 50 Гц)
Сопротивление изоляции, Мом, не менее	100 (1 мин, 500 В)
Радиус изгиба под углом 360°	3 диаметра трубы
Цвет	серый

Ассортимент

Изображение	Наименование	Артикул	Внешний D, мм	Внутренний d, мм	Количество в бухте, м, ±2%	Примерный объем бухты, м³	Масса бухты, кг
	Труба гофрированная ПВХ d 16 с зондом тяжелая TDM	SQ0401-0101	16	10,7	100	0,05	3,7
	Труба гофрированная ПВХ d 20 с зондом тяжелая TDM	SQ0401-0102	20	14,1		0,07	3,9
	Труба гофрированная ПВХ d 25 с зондом тяжелая TDM	SQ0401-0103	25	18,3	50	0,055	3
	Труба гофрированная ПВХ d 32 с зондом тяжелая TDM	SQ0401-0104	32	24,3		0,081	4,1

Распаячные и монтажные коробки см. на стр. 893-898, 901-924, 932, 935 том 2.

ТРУБЫ ГОФРИРОВАННЫЕ ИЗ ПВХ СЕРИИ ЭКО

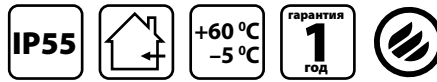

Отказное письмо

Пожарный сертификат



Назначение

- Для прокладки электрических, телефонных и телевизионных проводов и кабеля.
- Для защиты проводов от сырости и механических повреждений.
- Предназначены для крепления на стены, потолки.

Применение



Деревянные дома и помещения с отделкой под дерево.

- Жилые помещения (коттеджи, квартиры, дома, дачи).
- Объекты коммерческой недвижимости (гостиницы, офисы, торговые центры, общественные помещения).
- Инфраструктурные объекты (больницы, детские сады, школы).

Материалы

- Самозатухающий ПВХ (поливинилхлорид).
- Протяжка – стальная проволока класса 2 диаметром 0,9 мм.

Конструкция и преимущества

- Эксклюзивное предложение на российском рынке.



- Гибкость гофрированных труб обеспечивает высокую скорость монтажа.
- Наличие зонда обеспечивает удобство протяжки кабеля и провода.

- Создают привлекательный внешний вид интерьера, идеально сочетаются с электроустановочными изделиями серии ЭКО.
- Исключают возгорание при коротком замыкании и распространение пламени по трубе.
- Удобная фасовка бухт по 25 м. Каждая бухта имеет транспортный стикер, на который нанесена вся необходимая информация об изделии и штрихкод EAN-13.

Технические характеристики

Наименование параметра	Значение
Диапазон рабочих температур, °С	от -5 до +60
Температура эксплуатации, °С	от -40 до +60
Степень защиты от воздействия окружающей среды	IP55
Прочность, Н	350-370 (на 5 см, при 20 °С)
Ударная нагрузка, Н, не менее	350 (тип «Легкая»)
Нагревостойкость и огнестойкость	не поддерживает горение
Диэлектрическая прочность, В, не менее	2000 (15 мин, 50 Гц)
Сопротивление изоляции, МОм, не менее	100 (1 мин, 500 В)
Радиус изгиба под углом 360°	3 наружных диаметра трубы
Цвет	ЭКО – бук/венге, ЭКО – сосна

Ассортимент

Изображение	Наименование	Цвет		Внешний D, мм	Внутренний d, мм	Количество в бухте, м, ±2%	Примерный объем бухты, м³	Масса бухты, кг
		ЭКО сосна	ЭКО бук/венге					
	Труба гофрированная ПВХ d 16 с зондом легкая "ЭКО" TDM	SQ0401-0051	SQ0401-0041	16±0,4	10,7±0,3	25	0,016	0,71
	Труба гофрированная ПВХ d 20 с зондом легкая "ЭКО" TDM	SQ0401-0052	SQ0401-0042	20±0,4	14,1±0,3			0,019
	Труба гофрированная ПВХ d 25 с зондом легкая "ЭКО" TDM	SQ0401-0053	SQ0401-0043	25±0,4	18,3±0,4			1,40

Аксессуары

Изображение	Наименование	Страницы
	Крепеж-клипса для трубы	758
	Муфта соед. для трубы	
	Тройник соед. для трубы	
	Угол 90° соед. для трубы 20 мм (50 шт.) TDM	

Распаячные и монтажные коробки см. на стр. 899 том 2.

ТРУБЫ ГЛАДКИЕ ЖЕСТКИЕ ИЗ ПВХ

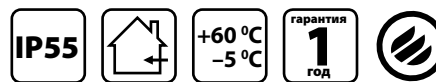

Отказное письмо



Пожарный сертификат



Назначение



Для прокладки силовых и слаботочных линий внутри зданий.

Преимущества

- Дополнительная защита проводки от механических повреждений.
- Исключение возможности пожара при коротком замыкании.
- Существенно дешевле металлических труб, при этом обладают высокими характеристиками сопротивления агрессивным средам и исключают коррозию.
- Легкость монтажа благодаря гладкой поверхности труб.
- Наличие аксессуаров решает задачу монтажа любой сложности и обеспечивает герметичность (IP55).

Материалы

- Самозатухающий ПВХ (поливинилхлорид).

Технические характеристики

Наименование параметра	Значение
Температура монтажа, °C	от -5 до +60
Температура эксплуатации, °C	от -40 до +60
Степень защиты от воздействия окружающей среды	IP55
Прочность, Н	свыше 350 (на 5 см, при 20 °C)
Ударная нагрузка, Дж, не менее	0,49 (тип «Легкая»)
Диэлектрическая прочность, В, не менее	2000 (15 мин, 50 Гц)
Сопротивление изоляции, Мом, не менее	100 (1 мин, 500 В)
Цвет	серый, белый

Ассортимент

Изображение	Наименование	Цвет		Наличие индивидуального штрихкода	Внешний D, мм	Внутренний d, мм	Кол-во в транспортной упаковке, м	Масса транспортной упаковки, кг	Длина одной трубы, м
		Серый	Белый						
	Труба гладкая жесткая ПВХ d 16, TDM	SQ0404-0001	-	нет	16±0,1	14,5	156	11,58	3
		SQ0404-0011	SQ0404-0031	да			104	8,4	2
	Труба гладкая жесткая ПВХ d 20, TDM	SQ0404-0002	-	нет	20±0,1	18,2	156	14,6	3
		SQ0404-0012	SQ0404-0032	да			104	10,5	2
	Труба гладкая жесткая ПВХ d 25, TDM	SQ0404-0003	-	нет	25±0,1	23	111	15,6	3
		SQ0404-0013	SQ0404-0033	да			74	11,62	2
	Труба гладкая жесткая ПВХ d 32, TDM	SQ0404-0004	-	нет	32±0,1	29,8	72	12,8	3
		SQ0404-0014	-	да			48	9,53	2
	Труба гладкая жесткая ПВХ d 40, TDM	SQ0404-0005	-	нет	40±0,1	37,5	57	20	3
		SQ0404-0015	-	да			38	14,84	2
	Труба гладкая жесткая ПВХ d 50, TDM	SQ0404-0006	-	нет	50±0,1	46,9	21	10	3
		SQ0404-0016	-	да			14	7,67	2
	Труба гладкая жесткая ПВХ d 63, TDM	SQ0404-0007	-	нет	63±0,1	56,5	21	13,5	3
		SQ0404-0017	-	да			14	10	2

Аксессуары см. на стр. 48.

Распаячные и монтажные коробки см. на стр. 893-898, 901-924, 932, 935 том 2.

ТРУБЫ ГЛАДКИЕ ЖЕСТКИЕ ИЗ ПВХ СЕРИИ ЭКО (СОСНА)



СДЕЛАНО В РОССИИ

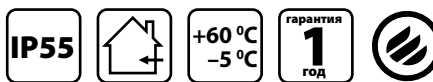

Отказное письмо

Пожарный сертификат



Назначение



Для прокладки силовых и слаботочных линий внутри зданий.

Преимущества

- Дополнительная защита проводки от механических повреждений.
- Исключение возможности пожара при коротком замыкании.
- Существенно дешевле металлических труб, при этом обладают высокими характеристиками сопротивления агрессивным средам и исключают коррозию.
- Легкость монтажа благодаря гладкой поверхности труб.
- Наличие аксессуаров решает задачу монтажа любой сложности и обеспечивает герметичность (IP55).

Материалы

- Самозатухающий ПВХ (поливинилхлорид).

Технические характеристики

Наименование параметра	Значение
Температура монтажа, °C	от -5 до +60
Температура эксплуатации, °C	от -40 до +60
Степень защиты от воздействия окружающей среды	IP55
Прочность, Н	свыше 350 (на 5 см, при 20 °C)
Ударная нагрузка, Дж, не менее	0,49 (тип «Легкая»)
Диэлектрическая прочность, В, не менее	2000 (15 мин, 50 Гц)
Сопротивление изоляции, Мом, не менее	100 (1 мин, 500 В)
Цвет	сосна

Ассортимент

Изображение	Наименование	Артикул	Внешний D, мм	Внутренний d, мм	Количество в упаковке, м	Масса транспортной упаковки, кг	Длина одной трубы, м
	Труба гладкая жесткая ПВХ d 16 индивид. штрихкод, "ЭКО" сосна TDM	SQ0404-0041	16±0,1	14,5	104	8,40	2
	Труба гладкая жесткая ПВХ d 20 индивид. штрихкод, "ЭКО" сосна TDM	SQ0404-0042	20±0,1	18,2		10,50	
	Труба гладкая жесткая ПВХ d 25 индивид. штрихкод, "ЭКО" сосна TDM	SQ0404-0043	25±0,1	23	74	11,62	

Аксессуары

Изображение	Наименование	Страницы
	Крепеж-клипса для трубы	758
	Муфта соед. для трубы	
	Тройник соед. для трубы	
	Угол 90° соед. для трубы 20 мм (50 шт.) TDM	

ТРУБЫ ГОФРИРОВАННЫЕ ИЗ ПНД ОРАНЖЕВЫЕ ТРУБЫ ГОФРИРОВАННЫЕ ИЗ ПНД ЧЕРНЫЕ



Применение

- Для прокладки электрических, телефонных, компьютерных, телевизионных сетей, а также информационных и сигнальных линий связи (в том числе волоконно-оптических), выполненных изолированными проводами, шнурами и кабелями.

Материалы

- Полиэтилен низкого давления (ПНД).
- Протяжка – стальная проволока класса 2 диаметром 0,9 мм.

Преимущества

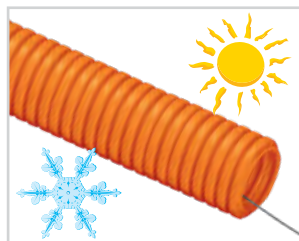

- Устойчивы к воздействию влаги и ультрафиолета, позволяют проводить электромонтажные работы в широком диапазоне температур от -40 до +90 °С без потерь механических и изоляционных свойств.
- Наличие зонда обеспечивает удобство протяжки кабеля и провода.

Технические характеристики

Наименование параметра	Значение
Температура монтажа, °С	от -40 до +90
Температура эксплуатации, °С	от -55 до +90
Степень защиты от воздействия окружающей среды	IP55
Прочность, Н	свыше 350 (на 5 см, при 20 °С)
Тип по степени сопротивления сжатию, Н, не менее	350 (тип «Легкая»)
Диэлектрическая прочность, В, не менее	2000 (15 мин, при частоте 50 Гц)
Сопротивление изоляции, Мом, не менее	100 (1 мин, 500 В)
Радиус изгиба под углом 360°	3 диаметра трубы
Цвет	черный, оранжевый

Ассортимент

Изображение	Наименование	Цвет		Внешний D, мм	Внутренний d, мм	Количество в бухте, м, ±2%	Примерный объем бухты, м³	Масса бухты, кг
		Черный	Оранжевый					
	Труба гофрированная ПНД d 16 с зондом легкая TDM	SQ0413-0001	SQ0413-0011	16±0,4	10,7±0,3	100	0,050	3,48
		SQ0413-2501	SQ0413-2511			25	0,012	0,87
	Труба гофрированная ПНД d 20 с зондом легкая TDM	SQ0413-0002	SQ0413-0012	20±0,4	14,2±0,3	100	0,085	4,49
		SQ0413-2502	SQ0413-2512			25	0,017	1,12
	Труба гофрированная ПНД d 25 с зондом легкая TDM	SQ0413-0003	SQ0413-0013	25±0,4	18,3±0,4	75	0,085	4,65
		SQ0413-2503	SQ0413-2513			25	0,023	1,55
	Труба гофрированная ПНД d 32 с зондом легкая TDM	SQ0413-0004	SQ0413-0014	32±0,4	24,5±0,4	50	0,100	4,42
SQ0413-2504		SQ0413-2514				0,028	2,21	
Труба гофрированная ПНД d 40 с зондом легкая TDM	SQ0413-0005	SQ0413-0015	40±0,4	31,5±0,4	25	0,100	3,02	
Труба гофрированная ПНД d 50 с зондом легкая TDM	SQ0413-0006	SQ0413-0016	50±0,4	40,1±0,4		0,150	3,42	
Труба гофрированная ПНД d 63 с зондом легкая TDM	SQ0413-0007	SQ0413-0017	63±0,4	50,6±0,4	15	0,200	3,20	

Аксессуары см. на стр. 48.

Распаячные и монтажные коробки см. на стр. 893-898, 926-935 том 2.



Отказное письмо



Пожарный сертификат



- Обладают высокой гибкостью, пластичностью, повышенной износостойкостью и устойчивы к вибрационным и ударным нагрузкам.



- Имеют высокие прочностные характеристики, которые позволяют использовать их при прокладке как в бетоне, так и в грунте.
- Воздушный слой между гофрированной и полимерной трубой позволяет снизить теплоотдачу.



- Полиэтилен низкого давления не содержит в своём составе и не выделяет в окружающую среду вредных для здоровья химических веществ из группы галогенов.
- Предотвращают попадание конденсата в окружающую среду, компенсируют температурные деформации полиэтиленовых и металлопластиковых труб при укладке в бетон.

ТРУБЫ ГОФРИРОВАННЫЕ ИЗ ПНД СИНИЕ
ТРУБЫ ГОФРИРОВАННЫЕ ИЗ ПНД КРАСНЫЕ



Отказное письмо



Пожарный сертификат



Применение

- Для прокладки кабеля при монтаже проводки скрытым/открытым способом в стенах (по стенам), потолках, стяжках полов и т. д.
- Для защиты полимерных труб от наружных механических повреждений.
- Для маркировки холодного и горячего водоснабжения.

Материалы

- Полиэтилен низкого давления (ПНД).
- Протяжка – стальная проволока класса 2 диаметром 0,9 мм.

Преимущества

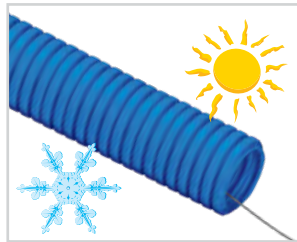

- Устойчивы к воздействию влаги и ультрафиолета, позволяют проводить электромонтажные работы в широком диапазоне температур от -40 до +90 °С без потерь механических и изоляционных свойств.
- Наличие зонда обеспечивает удобство протяжки кабеля и провода.

- Предотвращают попадание конденсата в окружающую среду, компенсируют температурные деформации полиэтиленовых и металлопластиковых труб при укладке в бетон.



- Имеют высокие прочностные характеристики, которые позволяют использовать их при прокладке как в бетоне, так и в грунте.
- Воздушный слой между гофрированной и полимерной трубой позволяет снизить теплоотдачу.



- Обладают высокой гибкостью, пластичностью, повышенной износостойкостью и устойчивы к вибрационным и ударным нагрузкам.



- Полиэтилен низкого давления не содержит в своём составе и не выделяет в окружающую среду вредных для здоровья химических веществ из группы галогенов.

Технические характеристики

Наименование параметра	Значение
Температура монтажа, °С	от -40 до +90
Температура эксплуатации, °С	от -55 до +90
Степень защиты от воздействия окружающей среды	IP55
Прочность, Н	свыше 350 (на 5 см, при 20 °С)
Тип по степени сопротивления сжатию, Н, не менее	350 (тип «Легкая»)
Диэлектрическая прочность, В, не менее	2000 (15 мин, при частоте 50 Гц)
Сопротивление изоляции, Мом, не менее	100 (1 мин, 500 В)
Радиус изгиба под углом 360°	3 диаметра трубы
Цвет	синий, красный

Ассортимент

Изображение	Наименование	Цвет		Внешний D, мм	Внутренний d, мм	Количество в бухте, м, ±2%	Примерный объем бухты, м³	Масса бухты, кг
		Синий	Красный					
	Труба гофрированная ПНД d 16 с зондом легкая TDM	SQ0413-0021	SQ0413-0031	16±0,4	10,7±0,3	100	0,050	3,48
		SQ0413-2521	SQ0413-2531			25	0,012	0,87
	Труба гофрированная ПНД d 20 с зондом легкая TDM	SQ0413-0022	SQ0413-0032	20±0,4	14,2±0,3	100	0,085	4,49
		SQ0413-2522	SQ0413-2532			25	0,017	1,12
	Труба гофрированная ПНД d 25 с зондом легкая TDM	SQ0413-0023	SQ0413-0033	25±0,4	18,3±0,4	75	0,085	4,65
		SQ0413-2523	SQ0413-2533			25	0,023	1,55
	Труба гофрированная ПНД d 32 с зондом легкая TDM	SQ0413-0024	SQ0413-0034	32±0,4	24,5±0,4	50	0,100	4,42
		SQ0413-2524	SQ0413-2534			25	0,028	2,21

Аксессуары см. на стр. 48.

Распаячные и монтажные коробки см. на стр. 893-898, 926-935 том 2.

ТРУБЫ ГОФРИРОВАННЫЕ БЕЗГАЛОГЕННЫЕ ТРУДНОГОРЮЧИЕ FRHF



Отказное письмо



Пожарный сертификат



Назначение

- Для одиночной или групповой прокладки цепей питания систем противопожарной защиты, а также в помещениях, оснащенных оборудованием, которое должно сохранять работоспособность в условиях пожара.
- Для прокладки безопасных кабеленесущих систем как в сухих, так и во влажных помещениях, а также на открытом пространстве.

Применение



Для открытой и скрытой проводки в местах массового скопления людей, где необходимо соблюдать повышенные меры пожарной безопасности (общественные здания, аэропорты, метро, вокзалы).

- Инфраструктурные объекты (больницы, операционные, детские сады, школы).

- Объекты коммерческой недвижимости (гостиницы, офисы, торговые центры, общественные помещения).
- Жилые помещения (коттеджи, квартиры, дома, дачи).
- Производственные помещения.

Материалы

- Композиция ПНД с антипиреном, трудногорючая (кабельный компаунд FRHF («без галогена» – «halogen free»)).

Преимущества

- Являются экологически чистой продукцией: принципиально новые «halogen free» гофрированные трубы не выделяют токсичных веществ, коррозионно-активных продуктов и галогенов при горении и тлении.
- Идеальный материал для прокладки кабелей в соответствии с современными нормами строительства электросетей.
- Имеют удобную упаковку – бухту со стикером, на который нанесена вся необходимая информация: торговая марка, наименование, артикул, изображение продукта, характеристики изделия, штрихкод EAN-13.

Технические характеристики

Наименование параметра	Значение
Температура монтажа, °C	от -25 до +60
Температура эксплуатации, °C	от -45 до +115
Степень защиты от воздействия окружающей среды	IP55
Прочность, Н	свыше 350 (на 5 см, при 20 °C)
Нагревостойкость и огнестойкость	самозатухающие трубы
Диэлектрическая прочность, В, не менее	2000 (15 мин, при частоте 50 Гц)
Сопротивление изоляции, Мом, не менее	100 (1 мин, 500 В)
Радиус изгиба под углом 360°	3 диаметра трубы
Цвет	черный

Ассортимент

Изображение	Наименование	Артикул	Внешний D, мм	Внутренний d, мм	Количество в бухте, м, ±2%	Примерный объем бухты, м³	Масса бухты, кг
	Труба гофрированная d 16 FRHF с зондом легкая TDM	SQ0413-1016	16±0,4	10,7±0,3	100	0,050	3,30
	Труба гофрированная d 20 FRHF с зондом легкая TDM	SQ0413-1020	20±0,4	14,1±0,3		0,069	4,10
	Труба гофрированная d 25 FRHF с зондом легкая TDM	SQ0413-1025	25±0,4	18,3±0,4	75	0,056	3,90
	Труба гофрированная d 32 FRHF с зондом легкая TDM	SQ0413-1032	32±0,4	24,3±0,4	50	0,090	4,20

Аксессуары см. на стр. 48.

Распаечные и монтажные коробки см. на стр. 893-898, 926-935 том 2.

ТРУБЫ ГЛАДКИЕ ТЕХНИЧЕСКИЕ ИЗ ПНД

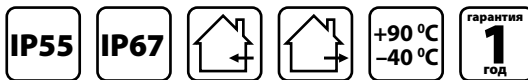
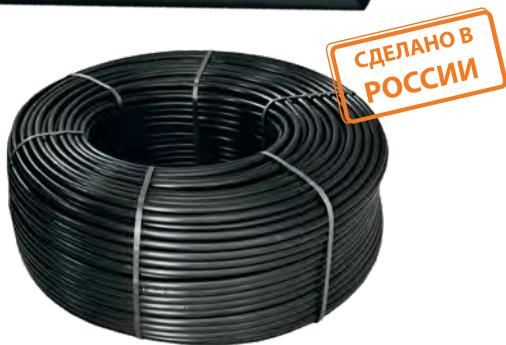

Отказное письмо



Применение

- Для прокладки кабеля при монтаже проводки скрытым/открытым способом в стенах (по стенам), потолках, в полах, в грунте и т. д.

Материалы

- Полиэтилен низкого давления (ПНД) без применения добавок вторичных полимеров.

Преимущества



Высокая устойчивость к атмосферным воздействиям: влаге, ультрафиолетовому излучению, а также широкий диапазон рабочих температур от -40 до +90 °С позволяют использовать трубы ПНД в различных климатических условиях без потерь механических и изоляционных свойств.



Обладают высокой жесткостью, что обеспечивает надежную защиту проложенного кабеля от внешних физических воздействий и угроз.



Обладают повышенной износостойкостью и устойчивы к вибрационным и ударным нагрузкам.

Технические характеристики

Наименование параметра	Значение
Температура монтажа, °С	от -40 до +90
Температура эксплуатации, °С	от -40 до +90
Степень защиты от воздействия окружающей среды	IP55; IP67
Прочность, Н	250
Прочность при разрыве, Мпа, не менее	24,5
Срок службы, лет	50
Диэлектрическая прочность, В, не менее	2000 (15 мин, при частоте 50 Гц)
Сопротивление изоляции, Мом, не менее	100 (1 мин, 500 В)
Тип по глубине закладки в землю, м	до 2 (тип «средний»)
Цвет	черный

Ассортимент

Изображение	Наименование	Артикул	Внешний D, мм	Внутренний диаметр d, мм	Количество в бухте, м, ±2%	Примерная толщина стенки, мм	Примерный объем бухты, м³	Масса бухты, кг
	Труба гладкая техническая ПНД d 16(с) черная TDM	SQ0413-0116	16±0,3	13±0,3	100	1,5	0,11	8,0
	Труба гладкая техническая ПНД d 20(с) черная TDM	SQ0413-0120	20±0,3	16±0,4				
	Труба гладкая техническая ПНД d 25(с) черная TDM	SQ0413-0125	25±0,3	21±0,4		2,0	0,20	15,2
	Труба гладкая техническая ПНД d 32(с) черная TDM	SQ0413-0132	32±0,3	28±0,4				

Аксессуары см. на стр. 48.

Распаячные и монтажные коробки см. на стр. 893-898, 926-935 том 2.

ТРУБЫ ГОФРИРОВАННЫЕ ДВУСТЕННЫЕ ИЗ ПНД КРАСНЫЕ, СИНИЕ

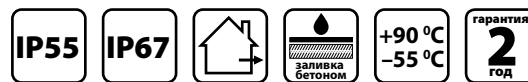

Отказное письмо



Назначение

- Для укладки тяжёлого кабеля.

Применение

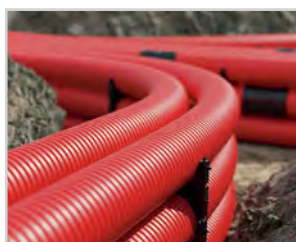

- Объекты электроснабжения (строительство кабельной канализации напряжением до 1000 В переменного тока и/или 1500 В постоянного тока).
- Объекты телекоммуникации (строительство многоканальных магистральных и местных линий связи).



Объекты транспортной инфраструктуры (строительство кабельной канализации вдоль нефте-газопроводов, автомобильных и железных дорог, под взлётно-посадочными полосами аэропортов).

- Объекты коммунального хозяйства (в качестве альтернативы бронированному кабелю в распределительных сетях наружного освещения, наружной рекламы).
- Монолитное строительство (в качестве образующего канала для силовой и информационной проводки).
- Инфраструктурные объекты (больницы, операционные, детские сады, школы).
- На участках с высокой нагрузкой.

Материалы

- Внешняя стенка – полиэтилен низкого давления (ПНД).
- Внутренняя стенка – ПНД или ПВД.

Преимущества

- Высокая коррозионная и химическая стойкость.
- Высокая герметичность соединения, высокая степень защиты от сейсмических колебаний.
- Стойкость к динамическим (ударным) и статическим нагрузкам.
- Легкость сборки и эксплуатации дает возможность круглогодичной укладки.

Комплектация

- Соединительная муфта – 1 шт.
- Уплотнительные кольца – 2 шт.

Технические характеристики

Наименование параметра	Значение
Температура монтажа, °C	от -25 до +50
Температура эксплуатации, °C	от -55 до +90
Степень защиты от воздействия окружающей среды	IP55; IP67 (при использовании уплотнительных колец)
Прочность, Н	450
Ударная нагрузка, Н	450
Срок службы, лет	более 50
Диэлектрическая прочность, В, не менее	2000 (50 Гц, в течение 15 минут)
Сопротивление изоляции, Мом, не менее	100 (500 В, в течение 1 минуты)
Радиус изгиба под углом 360°	8 наружных диаметров трубы
Цвет	синий, красный

Ассортимент

Изображение	Наименование	Цвет		Внешний D, мм	Внутренний d, мм	Количество в бухте, м, ±2%	Примерный объём бухты, м³	Масса бухты, кг
		Красный	Синий					
	Труба гофрированная двустенная ПНД d 40 с зондом TDM	SQ0413-2040	-	40	32,00	20	0,18	2,00
	Труба гофрированная двустенная ПНД d 50 с зондом TDM	SQ0413-2050 SQ0413-5050	SQ0413-6050	50	39,20	50	0,28 0,32	2,82 7,06
	Труба гофрированная двустенная ПНД d 63 с зондом TDM	SQ0413-2063 SQ0413-5063	- SQ0413-6063	63	50,20	20 50	0,42 0,44	4,20 9,40
	Труба гофрированная двустенная ПНД d 75 с зондом TDM	SQ0413-2075 SQ0413-5075	- SQ0413-6075	75	56,00	20	0,67 0,72	5,53 13,81
	Труба гофрированная двустенная ПНД d 90 с зондом TDM	SQ0413-5090	SQ0413-6090	90	75,20	50	0,74	18,17
	Труба гофрированная двустенная ПНД d 110 с зондом TDM	SQ0413-5110	SQ0413-6110	110	92,30		1,03	25,34
	Труба гофрированная двустенная ПНД d 160 с зондом TDM	SQ0413-5160	-	160	120,00		2,89	51,60

АКСЕССУАРЫ ДЛЯ ТРУБ ГОФРИРОВАННЫХ ДВУСТЕННЫХ ИЗ ПНД

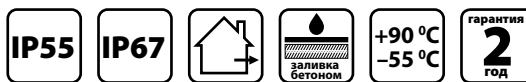

Отказное письмо



Назначение

- Для создания сложных трасс с использованием двустенных гофрированных труб.

Применение



- **Муфты** предназначены для соединения отрезков гибких двустенных гофрированных труб одного диаметра.
- **Кольца** предназначены для герметизации мест соединения гибких двустенных гофрированных труб с муфтами.



Кластеры двусторонние для двустенных труб предназначены для крепления и упорядочивания гибких двустенных гофрированных труб одного диаметра при блочном монтаже.

- **Заглушки** для двустенных труб предназначены для защиты отрезков гибких двустенных гофрированных труб со свободных концов от попадания грязи, влаги и других посторонних предметов при хранении, монтаже и эксплуатации.
- **Пластиковые колодцы** предназначены для построения кабельной канализации и распределительной электрической сети в условиях температур от -50 С до +60 С и внешней нагрузке массой до 2,0 тонн.

Материалы

- Муфты соединительные – полиэтилен.
- Кольца уплотнительные – резина.
- Заглушки – полипропилен.
- Кластеры – полипропилен.
- Колодцы – полиэтилен.

Конструкция

- **Колодец КС-1** представляет собой герметичный цельнолитой цилиндр с ребрами жесткости. В его конструкции предусмотрено наличие 6-ти монтажных площадок для ввода труб.
- Конструкция **колодца КС-2.2** предусматривает 8 монтажных площадок для ввода труб.

Преимущества

- Муфты обеспечивают степень защиты мест соединения IP55.
- При использовании уплотнительных колец (по одному кольцу для каждого отрезка) степень защиты места соединения возрастает до IP67. При таком соединении трубы можно укладывать во влажный и сырой грунт.
- Температура эксплуатации соединительных муфт от -40 до +90 °С.
- Температура эксплуатации уплотнительных колец от -25 до +90 °С.

Технические характеристики

Наименование параметра	Значение				
	Кольцо резиновое уплотнительное	Муфта соединительная	Заглушка	Кластер	Колодец
Температура эксплуатации, °С	от -25 до +90	от -40 до +90	от -25 до +90	от -40 °С до +90 °С	от -50 °С до +60 °С
Степень защиты от воздействия окружающей среды	IP00	IP55		-	
Срок службы, лет					
Материал	резина	полиэтилен	полипропилен		полиэтилен
Цвет	черный				

Ассортимент

Изображение	Наименование	Артикул	Количество в упаковке, шт.	Масса, гр
Кольца резиновые уплотнительные				
	Кольцо резиновое уплотнительное для двустенной трубы D50 мм TDM	SQ0405-3050	1	3,3
	Кольцо резиновое уплотнительное для двустенной трубы D63 мм TDM	SQ0405-3063		4,2
	Кольцо резиновое уплотнительное для двустенной трубы D90 мм TDM	SQ0405-3090		9,4
	Кольцо резиновое уплотнительное для двустенной трубы D110 мм TDM	SQ0405-3110		19,4

Изображение	Наименование	Артикул	Количество в упаковке, шт.	Масса, гр
Муфты соединительные				
	Муфта соединительная для двустенной трубы D50 мм TDM	SQ0405-4050	1	37
	Муфта соединительная для двустенной трубы D63 мм TDM	SQ0405-4063		44
	Муфта соединительная для двустенной трубы D90 мм TDM	SQ0405-4090		75
	Муфта соединительная для двустенной трубы D110 мм TDM	SQ0405-4110		110
Заглушки				
	Заглушка для двустенной трубы D63 мм TDM	SQ0405-5063	1	14
	Заглушка для двустенной трубы D90 мм TDM	SQ0405-5090		25
	Заглушка для двустенной трубы D110 мм TDM	SQ0405-5110		37
Кластеры				
	Кластер двойной, двухсторонний для двустенной трубы D50 мм TDM	SQ0405-7050	1	48
	Кластер двойной, двухсторонний для двустенной трубы D63 мм TDM	SQ0405-7063		58
	Кластер двойной, двухсторонний для двустенной трубы D110 мм TDM	SQ0405-7110		129
	Кластер тройной, двухсторонний для двустенной трубы D50 мм TDM	SQ0405-8050		68
	Кластер тройной, двухсторонний для двустенной трубы D63 мм TDM	SQ0405-8063		76
	Кластер тройной, двухсторонний для двустенной трубы D110 мм TDM	SQ0405-8110		195
Колодцы				
	Колодец KC-1 TDM	SQ0405-9001	1	7500
	Колодец KC-2.2 TDM	SQ0405-9002		9000

Габаритные размеры (мм)

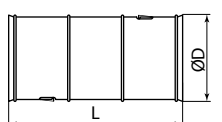

Муфта соединительная



Артикул	L	ØD	ød
SQ0405-4050	106	56	52
SQ0405-4063	122	82	77
SQ0405-4090	145	97	94
SQ0405-4110	160	120	112

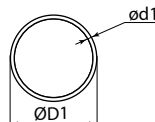

Кольцо уплотнительное

Артикул	ØD1	ød1
SQ0405-3050	50	4
SQ0405-3063	63	5
SQ0405-3090	90	6
SQ0405-3110	110	8

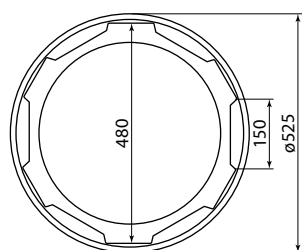

Колодец SQ0405-9001

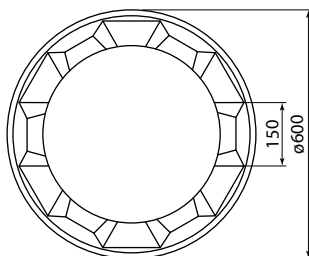

Колодец SQ0405-9002

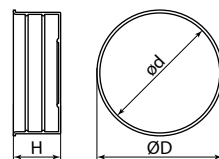

Заглушка

Артикул	H	ød	ØD
SQ0405-5063	25	63	64
SQ0405-5090	30	90	91
SQ0405-5110	35	110	111

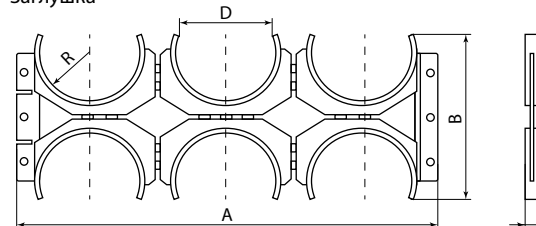

Кластер двухсторонний

Артикул	A	B	C	D	R
SQ0405-7050	201	108	10	50	40
SQ0405-7063	249	147	14	91	45
SQ0405-7110	300	209	24,5	110	55
SQ0405-8050	311	108	10	50	40
SQ0405-8063	373	147	14	91	45
SQ0405-8110	435	209	24,5	110	55

АКСЕССУАРЫ ДЛЯ ТРУБ
ГОФРИРОВАННЫХ ИЗ ПВХ, ПНД
ГЛАДКИХ ЖЕСТКИХ ИЗ ПВХ



Отказное письмо



Назначение

- Для крепления и соединения гофрированных и гладких труб в систему коммуникации.

Преимущества

- Групповая упаковка – пакет.
- Крепеж-клипсы представлены в шести цветах: серый, белый, ЭКО – сосна, ЭКО – бук/венге, черный, оранжевый.

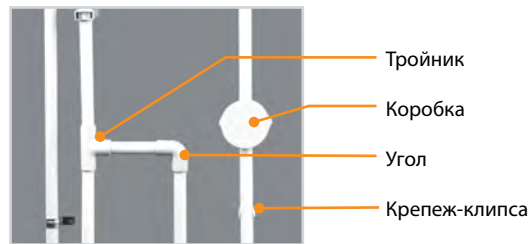

Ассортимент

Изображение	Наименование	Цвет								Количество в упаковке, шт.
		Серый	Белый	ЭКО сосна	ЭКО бук/венге	Черный	Оранжевый	Синий	Красный	
Крепление гофрированных и гладких труб к стенам, потолкам т. п.										
	Крепеж-клипса для трубы 16 мм TDM	SQ0405-0001	-	-	-	-	-	-	-	100
		SQ0405-1001	SQ0405-2001	SQ0405-0051	SQ0405-0041	SQ0405-0111	SQ0405-0121	SQ0405-0131	SQ0405-0141	10
	Крепеж-клипса для трубы 20 мм TDM	SQ0405-0002	-	-	-	-	-	-	-	100
		SQ0405-1002	SQ0405-2002	SQ0405-0052	SQ0405-0042	SQ0405-0112	SQ0405-0122	SQ0405-0132	SQ0405-0142	10
	Крепеж-клипса для трубы 25 мм TDM	SQ0405-0003	-	-	-	-	-	-	-	100
		SQ0405-1003	SQ0405-2003	SQ0405-0053	SQ0405-0043	SQ0405-0113	SQ0405-0123	SQ0405-0133	SQ0405-0143	10
	Крепеж-клипса для трубы 32 мм TDM	SQ0405-0004	-	-	-	-	-	-	-	50
		SQ0405-1004	SQ0405-2004	-	-	-	-	-	-	5
	Крепеж-клипса для трубы 40 мм TDM	SQ0405-0005	-	-	-	-	-	-	-	30
		SQ0405-0006	-	-	-	-	-	-	-	20
	Крепеж-клипса для трубы D16 мм с фиксатором TDM	SQ0405-0101	-	-	-	-	-	-	-	1000
	Крепеж-клипса для трубы D20 мм с фиксатором TDM	SQ0405-0102	-	-	-	-	-	-	-	1000
	Крепеж-клипса для трубы D25 мм с фиксатором TDM	SQ0405-0103	-	-	-	-	-	-	-	500
	Крепеж-клипса для трубы D32 мм с фиксатором TDM	SQ0405-0104	-	-	-	-	-	-	-	400

Изображение	Наименование	Цвет			Количество в упаковке, шт.
		Серый	Белый	ЭКО сосна	
Прямое соединение гофрированных и гладких труб					
	Муфта соедин. для трубы 16 мм TDM	SQ0405-0011	–	–	50
		SQ0405-1011	SQ0405-2011	SQ0405-1511	5
	Муфта соедин. для трубы 20 мм TDM	SQ0405-0012	–	–	50
		SQ0405-1012	SQ0405-2012	SQ0405-1512	5
	Муфта соедин. для трубы 25 мм TDM	SQ0405-0013	–	–	50
		SQ0405-1013	SQ0405-2013	SQ0405-1513	5
	Муфта соедин. для трубы 32 мм TDM	SQ0405-0014	–	–	25
		SQ0405-1014			5
	Муфта соедин. для трубы 40 мм (20 шт.) TDM	SQ0405-0015	–	–	20
		SQ0405-1016			10
Разветвление гладких жестких труб в местах отводов от магистральной трассы					
	Тройник соединительный для трубы 16 мм TDM	SQ0405-0021	–	–	50
		SQ0405-1021	SQ0405-2021	SQ0405-1521	5
	Тройник соединительный для трубы 20 мм TDM	SQ0405-0022	–	–	50
		SQ0405-1022	SQ0405-2022	SQ0405-1522	5
	Тройник соединительный для трубы 25 мм TDM	SQ0405-0023	–	–	25
		SQ0405-1023	SQ0405-2023	SQ0405-1523	5
	Тройник соединительный для трубы 32 мм TDM	SQ0405-0024	–	–	10
		SQ0405-1024			5
Стыковка гладких жестких труб под прямым углом					
	Угол 90 соединительный для трубы 16 мм TDM	SQ0405-0031	–	–	50
		SQ0405-1031	SQ0405-2031	SQ0405-1531	5
	Угол 90 соединительный для трубы 20 мм TDM	SQ0405-0032	–	–	50
		SQ0405-1032	SQ0405-2032	SQ0405-1532	5
	Угол 90 соединительный для трубы 25 мм TDM	SQ0405-0033	–	–	25
		SQ0405-1033	SQ0405-2033	SQ0405-1533	5
	Угол 90 соединительный для трубы 32 мм TDM	SQ0405-0034	–	–	15
		SQ0405-1034			5
Муфты вводные для гофрированных труб					
	Муфта вводная для гофротрубы 16 мм TDM	SQ0405-0017	–	–	50
	Муфта вводная для гофротрубы 20 мм TDM	SQ0405-0018			50
	Муфта вводная для гофротрубы 25 мм TDM	SQ0405-0019			25
	Муфта вводная для гофротрубы 32 мм TDM	SQ0405-0020			10
Муфты гибкие труба-коробка					
	Муфта гибкая труба-коробка D16 мм IP44 TDM	SQ0405-0071	–	–	300
	Муфта гибкая труба-коробка D20 мм IP44 TDM	SQ0405-0072			200
	Муфта гибкая труба-коробка D25 мм IP44 TDM	SQ0405-0073			150
	Муфта гибкая труба-коробка D32 мм IP44 TDM	SQ0405-0074			100
Муфта гибкая труба-труба					
	Муфта гибкая труба-труба D16 мм IP44 TDM	SQ0405-0081	–	–	300
	Муфта гибкая труба-труба D20 мм IP44 TDM	SQ0405-0082			200
	Муфта гибкая труба-труба D25 мм IP44 TDM	SQ0405-0083			150
	Муфта гибкая труба-труба D32 мм IP44 TDM	SQ0405-0084			100
	Муфта гибкая труба-труба D40 мм IP44 TDM	SQ0405-0085			60
	Муфта гибкая труба-труба D50 мм IP44 TDM	SQ0405-0086			40

Изображение	Наименование	Цвет			Количество в упаковке, шт.
		Серый	Белый	ЭКО сосна	
Соединение для ввода гладких и жестких труб IP54					
	Сальник PGL 11 диаметр проводника 6-7 мм IP54 TDM	SQ0805-0101			1400
	Сальник PGL 13.5 диаметр проводника 9-10 мм IP54 TDM	SQ0805-0102			1000
	Сальник PGL 16 диаметр проводника 10-11 мм IP54 TDM	SQ0805-0103			800
	Сальник PGL 21 диаметр проводника 14-15 мм IP54 TDM	SQ0805-0104			500
	Сальник PGL 29 диаметр проводника 20-24 мм IP54 TDM	SQ0805-0105			300
	Сальник PGL 36 диаметр проводника 28-31 мм IP54 TDM	SQ0805-0106			160
	Сальник PGL 42 диаметр проводника 35-39 мм IP54 TDM	SQ0805-0107			120
	Сальник PGL 48 диаметр проводника 39-43 мм IP54 TDM	SQ0805-0108			100

Упаковка

Серый	Белый	Цвет						Групповая упаковка		Транспортная упаковка					
		ЭКО – сосна	ЭКО – бук/венге	Черный	Оранжевый	Синий	Красный	Количество, шт.	Масса, кг	Количество, шт.	Масса, кг	Габаритные размеры, мм			
												Длина	Ширина	Высота	
Крепление гофрированных и гладких труб к стенам, потолкам т. п.															
SQ0405-0001	-	-	-	-	-	-	-	100	0,262	2000	5,24	420	230	210	
SQ0405-1001	SQ0405-2001	SQ0405-0051	SQ0405-0041	SQ0405-0111	SQ0405-0121	SQ0405-0131	SQ0405-0141	10	0,026	1500	3,93				
SQ0405-0002	-	-	-	-	-	-	-	100	0,285	1500	4,28				
SQ0405-1002	SQ0405-2002	SQ0405-0052	SQ0405-0042	SQ0405-0112	SQ0405-0122	SQ0405-0132	SQ0405-0142	10	0,029	1300	3,71				
SQ0405-0003	-	-	-	-	-	-	-	100	0,357	1300	4,64				
SQ0405-1003	SQ0405-2003	SQ0405-0053	SQ0405-0043	SQ0405-0113	SQ0405-0123	SQ0405-0133	SQ0405-0143	10	0,036	900	3,21				
SQ0405-0004	-	-	-	-	-	-	-	50	0,357	700	5,00				
SQ0405-1004	SQ0405-2004	-	-	-	-	-	-	5	0,025	600	3,04				250
SQ0405-0005	-	-	-	-	-	-	-	30	0,550	420	7,70				210
SQ0405-0006	-	-	-	-	-	-	-	20	0,200	200	2,00				
SQ0405-0101	-	-	-	-	-	-	-	100		1000	2,70	500	300	180	
SQ0405-0102	-	-	-	-	-	-	-				3,45				
SQ0405-0103	-	-	-	-	-	-	-	50		500	2,20	400	160	245	
SQ0405-0104	-	-	-	-	-	-	-	40		400	2,10				

Серый	Цвет		Групповая упаковка		Транспортная упаковка				
	Белый	ЭКО – сосна	Количество, шт.	Масса, кг	Количество, шт.	Масса, кг	Габаритные размеры, мм		
							Длина	Ширина	Высота
Прямое соединение гофрированных и гладких труб									
SQ0405-0011	-	-	100	0,100	1000	1,00	400	160	245
SQ0405-1011	SQ0405-2011	SQ0405-1511	10	0,055	700	3,83			
SQ0405-0012	-	-	50	0,373	1000	7,46	420	230	210
SQ0405-1012	SQ0405-2013	SQ0405-1512	5	0,037	500	3,73			
SQ0405-0013	-	-	50	0,642	1000	12,83			
SQ0405-1013	SQ0405-2013	SQ0405-1513	5	0,064	300	3,85			

Цвет			Групповая упаковка		Транспортная упаковка				
Серый	Белый	ЭКО – сосна	Количество, шт.	Масса, кг	Количество, шт.	Масса, кг	Габаритные размеры, мм		
							Длина	Ширина	Высота
SQ0405-0014	–	–	25	0,025	1000	1,00	420	230	210
SQ0405-1014			5	0,084	150	2,52			250
SQ0405-0015			20	0,100	1000	5,00			210
SQ0405-0016			10	0,035	1000	3,50			
SQ0405-0021			50	0,060	5000	6,02			
Разветвление гладких жестких труб в местах отводов от магистральной трассы									
SQ0405-1021	SQ0405-2021	SQ0405-1521	5	0,051	300	3,03	420	230	210
SQ0405-0022	–	–	50	0,075	5000	7,50			
SQ0405-1022	SQ0405-2022	SQ0405-1522	5	0,073	200	2,93			
SQ0405-0023	–	–	25	0,032	5000	6,32			
SQ0405-1023	SQ0405-2023	SQ0405-1523	5	0,091	150	2,73			
SQ0405-0024	–	–	10	0,035	1000	3,50			
SQ0405-1024	–	–	5	0,122	100	2,44			250
Стыковка гладких жестких труб под прямым углом									
SQ0405-0031	–	–	50	0,403	1000	8,05	420	230	210
SQ0405-1031	SQ0405-2031	SQ0405-1531	5	0,040	600	4,83			
SQ0405-0032	–	–	50	0,533	1000	10,66			
SQ0405-1032	SQ0405-2032	SQ0405-1532	5	0,053	350	3,73			
SQ0405-0033	–	–	25	0,416	1000	7,30			
SQ0405-1033	SQ0405-2033	SQ0405-1533	5	0,083	200	3,33			
SQ0405-0034	–	–	15	0,123	600	4,90			
SQ0405-1034	–	–	5	0,092	150	2,77			
Муфты вводные для гофрированных труб									
SQ0405-0017	–	–	50	0,433	500	4,33	420	230	210
SQ0405-0018			50	0,647	350	4,53			
SQ0405-0019			25	0,408	250	4,08			
SQ0405-0020			10	0,212	150	3,18			
Муфты гибкие труба-коробка									
SQ0405-0071	–	–	10	0,023	300	7,00	435	365	330
SQ0405-0072				0,030	200	6,00			
SQ0405-0073				0,039	150	5,90			
SQ0405-0074				0,055	100	5,50			
Муфта гибкая труба-труба									
SQ0405-0081	–	–	10	0,019	300	5,80	435	365	330
SQ0405-0082				0,026	200	5,30			
SQ0405-0083				0,031	150	4,70			
SQ0405-0084				0,060	100	6,00			
SQ0405-0085				0,081	60	4,90			
SQ0405-0086				0,110	40	4,40			
Соединение для ввода гладких и жестких труб IP54									
SQ0805-0101	–	–	100	1,1	1400	15	410	340	270
SQ0805-0102				1,4	1000	14			
SQ0805-0103				1,6	800	13			
SQ0805-0104				2,6	500				
SQ0805-0105			50	2,3	300	14			
SQ0805-0106			20	1,6	160	13			
SQ0805-0107				2,2	120				
SQ0805-0108				2,4	100				

Габаритные размеры (мм)

Крепеж-клипсы для труб

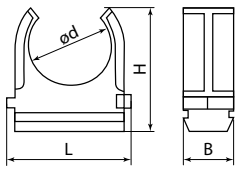

Артикул									ød	L	H	B
SQ0405-0001	SQ0405-1001	SQ0405-2001	SQ0405-0051	SQ0405-0041	SQ0405-0111	SQ0405-0121	SQ0405-0131	SQ0405-0141	16	26	26	12
SQ0405-0002	SQ0405-1002	SQ0405-2002	SQ0405-0052	SQ0405-0042	SQ0405-0112	SQ0405-0122	SQ0405-0132	SQ0405-0142	20	30	29	
SQ0405-0003	SQ0405-1003	SQ0405-2003	SQ0405-0053	SQ0405-0043	SQ0405-0113	SQ0405-0123	SQ0405-0133	SQ0405-0143	25	35	30	
SQ0405-0004	SQ0405-1004	SQ0405-2004							32	48	43	
SQ0405-0005	-	-	-	-	-	-	-	-	40	55	49,5	14
SQ0405-0006									50	65	56	

Крепеж-клипса для труб с фиксатором

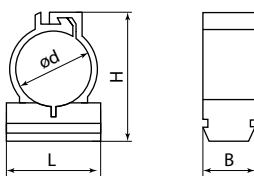

Артикул	ød	L	H	B
SQ0405-0101	16	20,5	29	12
SQ0405-0102	20	24,5	23	
SQ0405-0103	25	26,5	38	
SQ0405-0104	32	40	47	

Муфты соединительные для труб

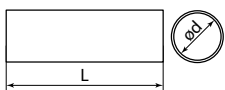

Артикул				ød	L
SQ0405-0011	SQ0405-1011	SQ0405-2011	SQ0405-1511	16	70
SQ0405-0012	SQ0405-1012	SQ0405-2012	SQ0405-1512	20	
SQ0405-0013	SQ0405-1013	SQ0405-2013	SQ0405-1513	25	
SQ0405-0014	SQ0405-1014			32	100
SQ0405-0015	-	-	-	40	
SQ0405-0016				50	

Тройники соединительные для труб

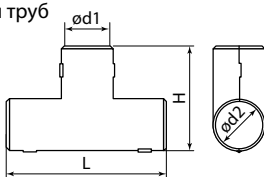

Артикул				ød1	ød2	L	H
SQ0405-0021	SQ0405-1021	SQ0405-2021	SQ0405-1521	16	16	65	43
SQ0405-0022	SQ0405-1022	SQ0405-2022	SQ0405-1522	20	20	70	47
SQ0405-0023	SQ0405-1023	SQ0405-2023	SQ0405-1523	25	25	75	53
SQ0405-0024	SQ0405-01024	-	-	32	32	85	60

Углы 90° соединительные для труб

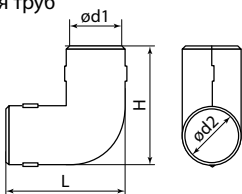

Артикул				ød1	ød2	L	H
SQ0405-0031	SQ0405-1031	SQ0405-2031	SQ0405-1531	16	16	42	42
SQ0405-0032	SQ0405-1032	SQ0405-2032	SQ0405-1532	20	20	48	48
SQ0405-0033	SQ0405-1033	SQ0405-2033	SQ0405-1533	25	25	55	55
SQ0405-0034	SQ0405-1034	-	-	32	32	63	63

Муфты вводные для гофротруб

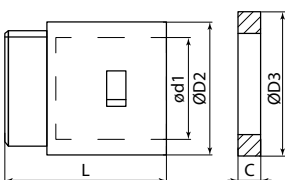

Артикул	ød1	ØD2	ØD3	L	C
SQ0405-0017	16	25	28	40	6
SQ0405-0018	20	30	31	46	
SQ0405-0019	25	35	37	47	7
SQ0405-0020	32	42	45	50	

Муфты гибкие труба-коробка

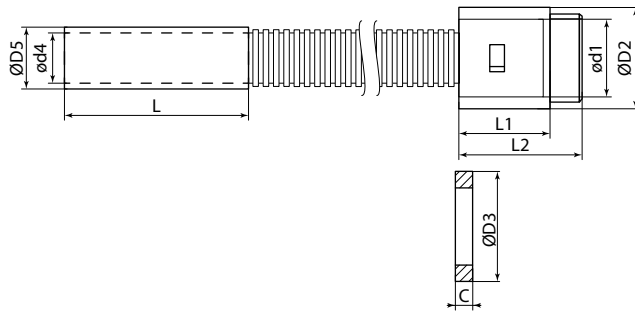

Артикул	L	L1	L2	d1	D2	D3	D4	D5	C
SQ0405-0071	70	30	40	16	25	28	16	18	6
SQ0405-0072		34	46	20	30	31	20	22	
SQ0405-0073		35	47	25	35	37	25	27	
SQ0405-0074	100	37	50	32	42	45	32	35	7

Муфта гибкая труба-труба

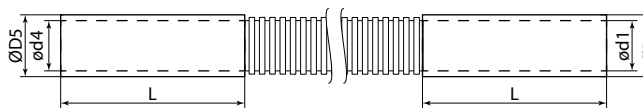

Артикул	L	d1	d2	D4	D5
SQ0405-0081	70	16	18	16	18
SQ0405-0082	70	20	22	20	22
SQ0405-0083	70	25	27	25	27
SQ0405-0084	100	32	37	32	37
SQ0405-0085	100	40	43	40	43
SQ0405-0086	100	50	54	50	54

Сальники PGL

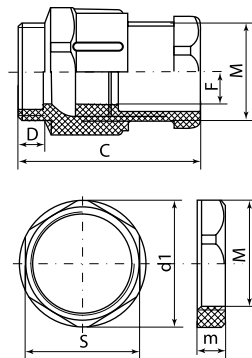

Тип	Размеры, мм							
	C	D	M	F	S	d1	m	Ø кабеля
PGL 11	34	7	18	8	24	26	5	6-7
PGL 13.5	35	8	20	10	27	29	6	9-10
PGL 16	40	10	22	12	30	33	6	10-11
PGL 21	45	10	28	16	36	39	7	14-15
PGL 29	50	9	37	25	46	50	7	20-24
PGL 36	56	12	46	32	60	66	8	28-31
PGL 42	63	9	54	40	65	73	8	35-39
PGL 48	63	12	59	44	70	77	8	39-43

МЕТАЛЛУРУКАВА P3-Ц-X



Отказное письмо



Пожарный сертификат



Назначение

- Для защиты от механических повреждений различных линий связи, кабелей и коммуникаций.
- Для обеспечения повышенных требований пожарной безопасности при прокладке по горючей поверхности.

Применение

- Для скрытой и открытой проводки кабелей и проводов в системах кондиционирования воздуха, обогрева, вентиляции, нефте- и газоперерабатывающих комплексах.
- Защита кабельных линий в промышленных цехах.

Схема уплотнения

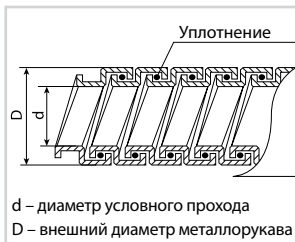

Пример маркировки

Металлорукав P3-Ц-X 10
1 2 3 4 5

- 1 – Рукав
- 2 – Тип (3 – «три»)
- 3 – Материал: оцинкованная стальная лента
- 4 – Уплотнение: хлопчатобумажное
- 5 – Диаметр условного прохода (d), мм

Материалы

- Лента стальная (профилированная) оцинкованная с толщиной покрытия 3 микрона.
- Уплотнение хлопчатобумажное.

Преимущества

- Ударная нагрузка не менее 2 Дж.
- Защита от возгорания при коротком замыкании (подходит для прокладки по горючим поверхностям).
- Защита кабеля внутри металлорукава от разрыва и перегибов.
- Экран от электромагнитных помех – стальная оцинкованная лента.
- Зонд для удобства протяжки кабеля и провода (арт. SQ0403-0004 – SQ0403-0009 и SQ0403-0022 – SQ0403-0024).



Хлопчатобумажное уплотнение для защиты проложенной проводки от пыли.

Технические характеристики

Наименование параметра	Значение
Температура монтажа, °C	от -40 до +60
Температура эксплуатации, °C	от -60 до +100
Степень защиты от воздействия окружающей среды	IP40
Тип по степени сопротивления сжатию, Н, не менее	750
Ударная нагрузка, Дж, не менее	2
Нагревостойкость и огнестойкость	не поддерживает горение
Климатическое исполнение	УХЛ1
Тип металлорукава	не герметичный

Ассортимент

Изображение	Наименование	Артикул	Наличие протяжки	Диаметр условного прохода, мм	Наружный диаметр, мм	Внутренний диаметр, мм	Количество рукава в бухте, м, ±2%	Масса бухты, кг	Наименьший эксплуатационный радиус при изгибе, мм
	Металлорукав P3-Ц 10 TDM	SQ0403-0022	да	10	13,9	9,1	50	3,5	65
		SQ0403-0310	нет						
	Металлорукав P3-Ц-X 12 TDM	SQ0403-0023	да	12	15,9	10,9	50	4,2	90
		SQ0403-0312	нет						
	Металлорукав P3-Ц-X 15 TDM	SQ0403-0024	да	15	18,9	13,9	50	4,9	100
		SQ0403-0315	нет						

Изображение	Наименование	Артикул	Наличие протяжки	Диаметр условного прохода, мм	Наружный диаметр, мм	Внутренний диаметр, мм	Количество рукава в бухте, м, ±2%	Масса бухты, кг	Наименьший эксплуатационный радиус при изгибе, мм
	Металлорукав P3-Ц-X 18 TDM	SQ0403-0004	да	18	21,9	16,9	50	5,6	100
		SQ0403-0318	нет					7,3	
	Металлорукав P3-Ц-X 20 TDM	SQ0403-0005	да	20	24	18,7		6,8	
		SQ0403-0320	нет					8,2	
	Металлорукав P3-Ц-X 22 TDM	SQ0403-0006	да	22	26	20,7	7,1	130	
		SQ0403-0322	нет				8,5		
	Металлорукав P3-Ц-X 25 TDM	SQ0403-0007	да	25	30,8	23,7	25		3,8
		SQ0403-0325	нет				50		9,8
	Металлорукав P3-Ц-X 32 TDM	SQ0403-0008	да	32	38	30,4	25	5,2	250
		SQ0403-0332	нет				20	5,8	
	Металлорукав P3-Ц-X 38 TDM	SQ0403-0009	да	38	44	36,4	25	6	

МЕТАЛЛУРУКАВА РЗ-Ц-П В ПВХ-ИЗОЛЯЦИИ



Отказное письмо

Пожарный сертификат



Назначение

- Для скрытой и открытой проводки кабеля и проводов в системах кондиционирования воздуха, обогрева, вентиляции, нефте- и газоперерабатывающих комплексах.
- Подходит для использования вне помещений.

Применение

- Для защиты от механических повреждений различных линий связи, кабелей и коммуникаций.
- Для обеспечения повышенных требований пожарной безопасности при прокладке кабеля.
- Защита кабельных линий в промышленных цехах.

Материалы

- Стальная оцинкованная лента, толщина покрытия – 3 микрона.
- Оболочка ПВХ.

Преимущества

- Повышенная водо- и пыленепроницаемость (IP65).
- Стойкость к вредному воздействию окружающей среды.
- Увеличенная прочность на разрыв.
- Герметичный монтаж кабельной магистрали, возможность монтажа в грунте.
- Защита от поражения электрическим током.
- Длительная устойчивость к коррозии во влажных помещениях.
- Равнонамотанные бухты в пленке для удобного хранения и транспортирования.
- Зонд для удобства протяжки кабеля и провода (арт. SQ0407-0111 – SQ0407-0120).

Схема уплотнения

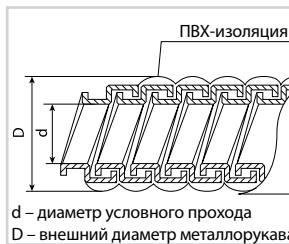

Пример маркировки

Металлорукав РЗ-Ц-П 10

- 1 – Рукав
- 2 – Тип (3 – «три»)
- 3 – Материал: оцинкованная стальная лента
- 4 – Защитная ПВХ-изоляция
- 5 – Диаметр условного прохода (d), мм

Технические характеристики

Наименование параметра	Значение
Температура монтажа, °C	от -40 до +60
Температура эксплуатации, °C	от -40 до +60
Степень защиты от воздействия окружающей среды	IP65
Тип по степени сопротивления сжатию, Н	не менее 750
Ударная нагрузка, Дж	не менее 2 Дж
Диэлектрическая прочность, В	не менее 2000 (15 мин, 50 Гц)
Сопротивление изоляции, Мом	не менее 100 (1 мин, 500 В)
Климатическое исполнение	У1

Ассортимент металлорукава в ПВХ-изоляции РЗ-Ц-П (серый)

Изображение	Наименование	Артикул	Наличие протяжки	Диаметр условного прохода, мм	Наружный диаметр, мм	Внутренний диаметр, мм	Количество рукава в бухте, м, ±2%	Масса бухты, кг	Объем бухты, м³	Усилие на разрыв, кН, не менее
	Металлорукав в ПВХ-изоляции РЗ-Ц-П 10 серый TDM	SQ0407-0111	да	10	15,5	9,1	25	2,7	0,014	27
		SQ0407-0410	нет							
	Металлорукав в ПВХ-изоляции РЗ-Ц-П 12 серый TDM	SQ0407-0112	да	12	17,6	10,9	25	3	0,015	42
		SQ0407-0412	нет							
	Металлорукав в ПВХ-изоляции РЗ-Ц-П 15 серый TDM	SQ0407-0113	да	15	20,6	13,9	25	3,6	0,016	48
		SQ0407-0415	нет							
	Металлорукав в ПВХ-изоляции РЗ-Ц-П 18 серый TDM	SQ0407-0114	да	18	23,6	16,9	25	4	0,021	51
		SQ0407-0418	нет							

Аксессуары см. на стр. 58.

Изображение	Наименование	Артикул	Наличие протяжки	Диаметр условного прохода, мм	Наружный диаметр, мм	Внутренний диаметр, мм	Количество рукава в бухте, м, ±2%	Масса бухты, кг	Объем бухты, м ³	Усилие на разрыв, кгс, не менее
	Металлорукав в ПВХ-изоляции РЗ-Ц-П 20 серый TDM	SQ0407-0115	да	20	25,7	18,7	25	4,2	0,025	60
		SQ0407-0420	нет							
	Металлорукав в ПВХ-изоляции РЗ-Ц-П 22 серый TDM	SQ0407-0116	да	22	27,8	20,7	25	4,8	0,027	60
		SQ0407-0422	нет							
	Металлорукав в ПВХ-изоляции РЗ-Ц-П 25 серый TDM	SQ0407-0117	да	25	32,7	23,7	25	6	0,041	66
		SQ0407-0425	нет							
	Металлорукав в ПВХ-изоляции РЗ-Ц-П 32 серый TDM	SQ0407-0118	да	32	40	30,4	25	7,5	0,05	78
		SQ0407-0432	нет							
	Металлорукав в ПВХ-изоляции РЗ-Ц-П 38 серый TDM	SQ0407-0119	да	38	46	36,4	25	8	0,071	90
		SQ0407-0438	нет							
	Металлорукав в ПВХ-изоляции РЗ-Ц-П 50 серый TDM	SQ0407-0120	да	50	61,1	46,5	10	4,5	0,048	150
		SQ0407-0450	нет							

Ассортимент металлорукава в ПВХ-изоляции РЗ-Ц-П (черный)

Изображение	Наименование	Артикул	Диаметр условного прохода, мм	Внутр. диаметр, мм	Наруж. диаметр, мм	Кол-во в бухте, м, ±2%	Масса бухты, кг	Объем бухты, м ³	Разрыв усилие кгс, не менее	Наименьший эксплуатационный радиус изгиба, мм	Усилие на разрыв, кгс, не менее	
	Металлорукав в ПВХ-изоляции РЗ-Ц-П d 6 черный без протяжки (50м) TDM	SQ0407-0206	6,0	5,9	9,5	50	3,90	0,028	27	35	27	
	Металлорукав в ПВХ-изоляции РЗ-Ц-П d 8 черный без протяжки (50м) TDM	SQ0407-0208	8,0	7,8	12,5		6,50	0,030	27	40		
	Металлорукав в ПВХ-изоляции РЗ-Ц-П d 10 черный без протяжки (50м) TDM	SQ0407-0210	10,0	9,1	15,5		6,10	0,033	27	85		
	Металлорукав в ПВХ-изоляции РЗ-Ц-П d 12 черный без протяжки (50м) TDM	SQ0407-0212	12,0	10,9	17,6		7,10	0,033	42	117		42
	Металлорукав в ПВХ-изоляции РЗ-Ц-П d 15 черный без протяжки (50м) TDM	SQ0407-0215	15,0	13,9	20,6		8,60	0,044	48	130		48
	Металлорукав в ПВХ-изоляции РЗ-Ц-П d 18 черный без протяжки (50м) TDM	SQ0407-0218	18,0	16,9	23,6		11,70	0,048	51	130		51
	Металлорукав в ПВХ-изоляции РЗ-Ц-П d 20 черный без протяжки (50м) TDM	SQ0407-0220	20,0	18,7	25,7	10,60	0,061	60	170	60		
	Металлорукав в ПВХ-изоляции РЗ-Ц-П d 22 черный без протяжки (20м) TDM	SQ0407-0222	22,0	20,7	27,8	5,30	0,030	60		66		
	Металлорукав в ПВХ-изоляции РЗ-Ц-П d 25 черный без протяжки (20м) TDM	SQ0407-0225	25,0	23,7	32,7	5,40	0,036	66	78			
	Металлорукав в ПВХ-изоляции РЗ-Ц-П d 32 черный без протяжки (20м) TDM	SQ0407-0232	32,0	30,4	40,0	7,30	0,050	78	325	78		
	Металлорукав в ПВХ-изоляции РЗ-Ц-П d 38 черный без протяжки (20м) TDM	SQ0407-0238	38,0	36,4	46,0	10,74	0,076	90	325	90		
	Металлорукав в ПВХ-изоляции РЗ-Ц-П d 50 черный без протяжки (20м) TDM	SQ0407-0250	50,0	46,5	61,1	15,05	0,130	150	325	150		

АКСЕССУАРЫ К МЕТАЛЛУРУКАВУ





Отказное письмо



Ассортимент

Изображение	Наименование	Артикул	Групповая упаковка		Транспортная упаковка					
			Количество, шт.	Масса, кг	Количество, шт.	Масса, кг	Габаритные размеры, мм			
							Длина	Ширина	Высота	
 <p>Для соединения с изолированным металлорукава с установочной коробкой и герметичного соединения отрезков изолированного металлорукава путем стыковки с ответным элементом РКв, IP54</p>	Резьбовой крепежный элемент РКн-12 (наружная резьба) TDM	SQ0409-0101	10	0,35	560	20,20	310	380	190	
	Резьбовой крепежный элемент РКн-15 (наружная резьба) TDM	SQ0409-0102		0,54	500	27,34				390
	Резьбовой крепежный элемент РКн-20 (наружная резьба) TDM	SQ0409-0103		0,81	300	24,86	300			
	Резьбовой крепежный элемент РКн-25 (наружная резьба) TDM	SQ0409-0104		1,16	190	22,58				
	Резьбовой крепежный элемент РКн-32 (наружная резьба) TDM	SQ0409-0105	5	0,89	105	19,26	310	380		
	Резьбовой крепежный элемент РКн-38 (наружная резьба) TDM	SQ0409-0106		1,21	90	22,32				
	Резьбовой крепежный элемент РКн-50 (наружная резьба) TDM	SQ0409-0107		1,94	50	19,94	320			
	Резьбовой крепежный элемент РКн-60 (наружная резьба) TDM	SQ0409-0108	1	0,65	32	21,42	310			200
	Резьбовой крепежный элемент РКн-75 (наружная резьба) TDM	SQ0409-0109		0,81	20	16,68				190
	Резьбовой крепежный элемент РКн-100 (наружная резьба) TDM	SQ0409-0110		1,37	10	14,18				
 <p>Для герметичного соединения изолированного металлорукава путем стыковки с ответным элементом РКн, IP54</p>	Резьбовой крепежный элемент РКв-12 (внутренняя резьба) TDM	SQ0409-0201	10	0,35	560	20,28	310	380	190	
	Резьбовой крепежный элемент РКв-15 (внутренняя резьба) TDM	SQ0409-0202		0,51	450	23,46	320	400		
	Резьбовой крепежный элемент РКв-20 (внутренняя резьба) TDM	SQ0409-0203		0,69	300	21,24	310			
	Резьбовой крепежный элемент РКв-25 (внутренняя резьба) TDM	SQ0409-0204		0,96	200	19,68	330	390		180
	Резьбовой крепежный элемент РКв-32 (внутренняя резьба) TDM	SQ0409-0205	5	0,82	100	16,86	310	380	190	
	Резьбовой крепежный элемент РКв-38 (внутренняя резьба) TDM	SQ0409-0206		0,99	90	18,24				390
	Резьбовой крепежный элемент РКв-50 (внутренняя резьба) TDM	SQ0409-0207		1,69	50	17,44				
 <p>Для соединения неизолированного металлорукава с установочной коробкой и соединения отрезков неизолированного и изолированного металлорукава путем стыковки с ответным элементом РКв, IP40</p>	Резьбовой крепежный элемент РКнХ-15 (наружная резьба и хомут) TDM	SQ0409-0302	10	0,31	500	16,08	310	380	180	
	Резьбовой крепежный элемент РКнХ-20 (наружная резьба и хомут) TDM	SQ0409-0303		0,43	340	15,22		400	190	
	Резьбовой крепежный элемент РКнХ-25 (наружная резьба и хомут) TDM	SQ0409-0304		0,69	180	12,92		380	200	
	Резьбовой крепежный элемент РКнХ-32 (наружная резьба и хомут) TDM	SQ0409-0305	0,53	120	13,22	390		190		
	Резьбовой крепежный элемент РКнХ-38 (наружная резьба и хомут) TDM	SQ0409-0306	0,68	90	12,66	380				
	Резьбовой крепежный элемент РКнХ-50 (наружная резьба и хомут) TDM	SQ0409-0307	0,92	50	9,66				180	
	 <p>СДЕЛАНО В РОССИИ</p>	Скоба металлическая однолапковая с внутр. d 8-9 мм TDM	SQ0409-0001	100	0,28	5000		14,03	420	230
Скоба металлическая однолапковая с внутр. d 8-9 мм TDM		SQ0409-1001	10	0,03	2000	6,33			250	
Скоба металлическая однолапковая с внутр. d 12-13 мм TDM		SQ0409-0002	100	0,43	3500	14,90			210	
Скоба металлическая однолапковая с внутр. d 12-13 мм TDM		SQ0409-1002	10	0,04	1500	6,33			250	
Скоба металлическая однолапковая с внутр. d 14-15 мм TDM		SQ0409-0003	100	0,49	3000	14,58			210	
Скоба металлическая однолапковая с внутр. d 14-15 мм TDM		SQ0409-1003	10	0,043	1800	8,07			250	

Изображение	Наименование	Артикул	Групповая упаковка		Транспортная упаковка				
			Количество, шт.	Масса, кг	Количество, шт.	Масса, кг	Габаритные размеры, мм		
							Длина	Ширина	Высота
 <p>СДЕЛАНО В РОССИИ</p> <p>Для крепления металлорукавов или труб к несущей поверхности. Материал – оцинкованная сталь. Толщина стали – от 1 мм. Толщина покрытия – от 3 микрон.</p>	Скоба металлическая однолапковая с внутр. d 16-17 мм TDM	SQ0409-0004	100	0,56	2000	11,27	420	230	210
		SQ0409-1004	10	0,048	1500	7,53			250
	Скоба металлическая однолапковая с внутр. d 19-20 мм TDM	SQ0409-0005	100	0,61	2000	12,27			210
		SQ0409-1005	10	0,054	1500	8,43			250
	Скоба металлическая однолапковая с внутр. d 21-22 мм TDM	SQ0409-0006	100	0,61	2000	12,29			210
		SQ0409-1006	10	0,060	1500	9,33			250
	Скоба металлическая однолапковая с внутр. d 25-26 мм TDM	SQ0409-0007	100	0,71	1500	10,71			210
		SQ0409-1007	10	0,067	1000	7,03			250
	Скоба металлическая однолапковая с внутр. d 31-32 мм TDM	SQ0409-0008	50	0,43	750	6,48			210
		SQ0409-1008	10	0,076	1000	7,93			250
	Скоба металлическая однолапковая с внутр. d 38-40 мм (50 шт.) TDM	SQ0409-0009	50	0,60	650	7,84	420	230	250
	Скоба металлическая однолапковая с внутр. d 48-50 мм (50 шт.) TDM	SQ0409-0010		0,72	500	7,24			
 <p>СДЕЛАНО В РОССИИ</p> <p>Для крепления металлорукавов или труб к несущей поверхности. Материал – оцинкованная сталь. Толщина стали – от 1 мм. Толщина покрытия – от 3 микрон.</p>	Скоба металлическая 2-х лапковая с внутр. d 8-9 мм TDM	SQ0409-0011	100	0,30	4000	12,15	420	230	210
		SQ0409-1011	10	0,044	2000	9,13			250
	Скоба металлическая 2-х лапковая с внутр. d 12-13 мм TDM	SQ0409-0012	100	0,56	2500	14,13			210
		SQ0409-1012	10	0,058	1500	9,03			250
	Скоба металлическая 2-х лапковая с внутр. d 14-15 мм TDM	SQ0409-0013	100	0,55	1500	8,21			210
		SQ0409-1013	10	0,062	1500	9,63			250
	Скоба металлическая 2-х лапковая с внутр. d 16-17 мм TDM	SQ0409-0014	100	0,61		9,24			210
		SQ0409-1014	10	0,066	1400	9,57			250
	Скоба металлическая 2-х лапковая с внутр. d 19-20 мм TDM	SQ0409-0015	100	0,67		10,11			210
		SQ0409-1015	10	0,072	1000	7,53			250
	Скоба металлическая 2-х лапковая с внутр. d 21-22 мм TDM	SQ0409-0016	100	0,71		10,64			210
		SQ0409-1016	10	0,077	1000	8,03			250
	Скоба металлическая 2-х лапковая с внутр. d 25-26 мм TDM	SQ0409-0017	100	0,82	1300	10,66			210
		SQ0409-1017	10	0,085	1000	8,83			250
	Скоба металлическая 2-х лапковая с внутр. d 31-32 мм TDM	SQ0409-0018	50	0,59	650	7,71			210
	SQ0409-1018	10	0,100	700	7,33	250			
Скоба металлическая 2-х лапковая с внутр. d 38-40 мм (50 шт.) TDM	SQ0409-0019		50	0,73	500	7,31	420	230	250
Скоба металлическая 2-х лапковая с внутр. d 48-50 мм (50 шт.) TDM	SQ0409-0020			0,85	400	6,83			
Скоба металлическая 2-х лапковая с внутр. d 60-63 мм (50 шт.) TDM	SQ0409-0021			1,50	700	21,10			

Соответствие диаметров металлорукава и размеров скоб для крепления

Диаметр металлорукава, мм	Металлоукав РЗ-Ц-Х			Металлоукав РЗ-Ц-П, РЗ-Ц-П нг		
	Наружный диаметр металлорукава, мм	Соответствующий диаметр однолапковой скобы, мм	Соответствующий диаметр двухлапковой скобы, мм	Наружный диаметр металлорукава, мм	Соответствующий диаметр однолапковой скобы, мм	Соответствующий диаметр двухлапковой скобы, мм
6				9,5		
8	–	–	–	12,5	12–13	12–13
10	13,9	14–15	14–15	15,5	16–17	16–17
12	15,9	16–17	16–17	17,6	19–20	19–20
15	18,9	19–20	19–20	20,6	21–22	21–22
18	21,9	21–22	21–22	23,6		
20	24,0			25,7	25–26	25–26
22	26,0	25–26	25–26	27,8	31–32	31–32
25	30,8	31–32	31–32	32,7		
32	38,0	38–40	38–40	40,0	38–40	38–40
38	44,0	48–50	48–50	46,0	48–50	48–50
50	–	–	60–63	61,1	–	60–63

Габаритные размеры (мм)

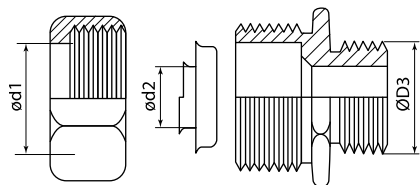

Резьбовые крепежные элементы РКн

Артикул	ød1	ød2	ØD3
SQ0409-0101	18,5	12	20,7
SQ0409-0102	21,7	15	
SQ0409-0103	27,2	19	27
SQ0409-0104	33,8	25	33
SQ0409-0105	43	33	41,7
SQ0409-0106	49	39	46,9
SQ0409-0107	61	49	59
SQ0409-0108	75	61	74
SQ0409-0109	92	76	87
SQ0409-0110	117	98	127,5

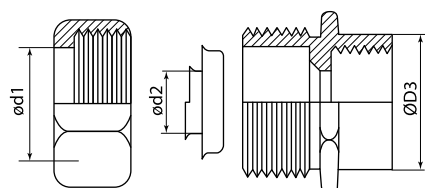

Резьбовые крепежные элементы РКв

Артикул	ød1	ød2	ØD3
SQ0409-0201	17,9	14	24,3
SQ0409-0202	21,7	15	24,5
SQ0409-0203	27,2	19	29,6
SQ0409-0204	33,8	25	35,7
SQ0409-0205	43	33	46
SQ0409-0206	49	39	53,5
SQ0409-0207	61	49	65,5

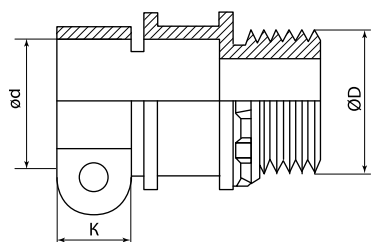

Резьбовые крепежные элементы РКнХ

Артикул	ød	ØD	K
SQ0409-0302	19,8	20,7	10
SQ0409-0303	24,8	27	11
SQ0409-0304	31,5	33	13
SQ0409-0305	42	41,7	14
SQ0409-0306	49	46,9	15
SQ0409-0307	63	59	16

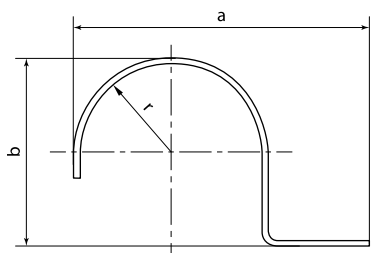

Скобы металлические однолапковые

Артикул		r	a	b
SQ0409-0001	SQ0409-1001	4,5	27	10
SQ0409-0002	SQ0409-1002	6,5	33	13
SQ0409-0003	SQ0409-1003	7,5	40	16
SQ0409-0004	SQ0409-1004	8,5		17
SQ0409-0005	SQ0409-1005	10		21
SQ0409-0006	SQ0409-1006	11	42	23
SQ0409-0007	SQ0409-1007	13	48	26
SQ0409-0008	SQ0409-1008	16	52	32
SQ0409-0009	-	20	60	40
SQ0409-0010	-	25	76	50

18

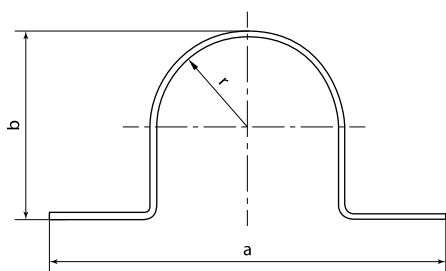

Скобы металлические 2-х лапковые

Артикул		r	a	b
SQ0409-0011	SQ0409-1011	4,5	43	10
SQ0409-0012	SQ0409-1012	6,5	52	13
SQ0409-0013	SQ0409-1013	7,5	54	16
SQ0409-0014	SQ0409-1014	8,5	56	17
SQ0409-0015	SQ0409-1015	10	57	21
SQ0409-0016	SQ0409-1016	11	64	23
SQ0409-0017	SQ0409-1017	13	65	26
SQ0409-0018	SQ0409-1018	16	75	32
SQ0409-0019	-	20	86	40
SQ0409-0020	-	25	96	50
SQ0409-0021	-	31,5	109	63

КАБЕЛЬНО-ПРОВОДНИКОВАЯ ПРОДУКЦИЯ

КАБЕЛЬНО-ПРОВОДНИКОВАЯ ПРОДУКЦИЯ

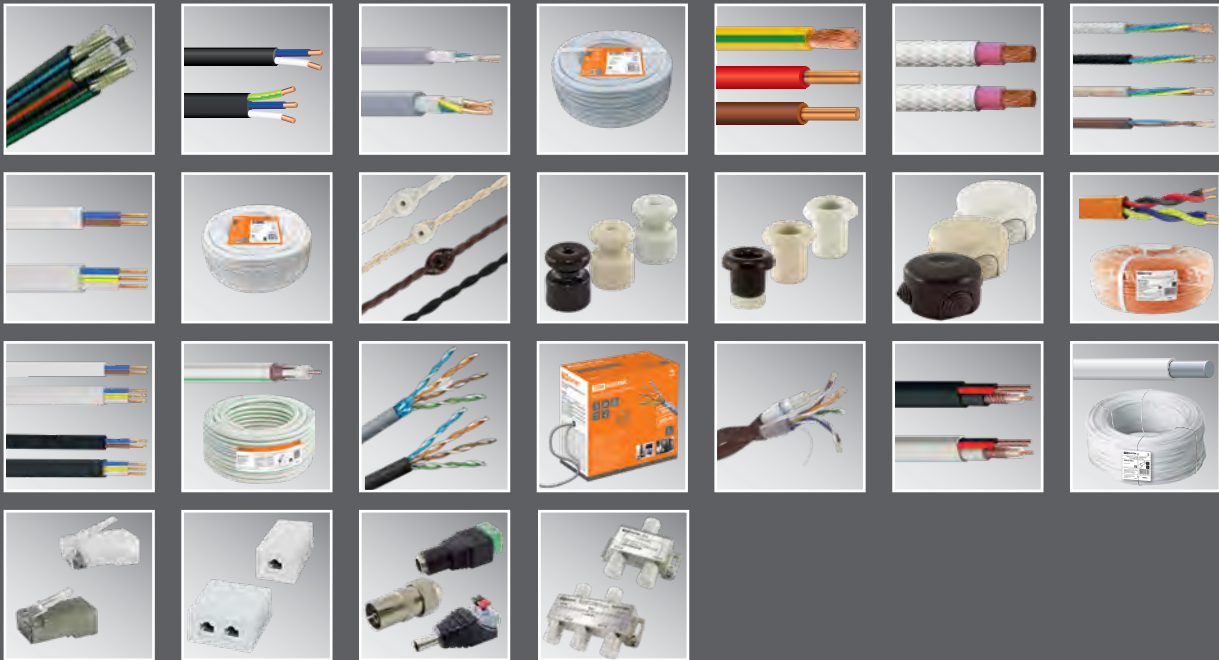

ПРОВОД СИП



Назначение



Для воздушной прокладки линий электропередач на номинальное напряжение до 0,66/1 кВ номинальной частотой 50 Гц.

Применение

- Для выполнения ответвлений от воздушных линий электропередачи к вводу в дом, для прокладки по стенам зданий или инженерных сооружений.

Преимущества



- Бесперебойная подача электроэнергии даже при срывании или падении проводов.
- Устойчив к воздействию ультрафиолета.
- Устойчив к неблагоприятным климатическим факторам.

- Провод изготовлен по ГОСТ 31946-2012.



Сертификат ТР ТС



- Применение данного провода обеспечивает значительное снижение (до 80%) затрат на эксплуатацию.
- Простота монтажа, возможность прокладки провода по фасадам зданий.
- Значительное снижение несанкционированных подключений к линии, а также случаев вандализма и воровства.
- Провод в бухтах по 50, 200, 400 м подходит для реализации как строительно-монтажным организациям, так и розничным потребителям.
- Температура эксплуатации от -60 до +50 °С.
- Срок службы не менее 40 лет.

Материалы



- Проводник – многопроволочная, уплотненная алюминиевая жила.
- Изоляция – светостабилизированный полиэтилен.

Расцветка жил



Количество жил	2	4
Расцветка изоляции жил		

Технические характеристики

Наименование параметра		Значение	
Сечение, мм ²		16	25
Расчетный внешний диаметр провода, мм	2-жильный	14,5	–
	4-жильный	17,5	20,39
Расчетный вес провода, кг/км	2-жильный	129,18	–
	4-жильный	258,36	372,96
Допустимая токовая нагрузка, А		100	130
Электрическое сопротивление постоянному току 1 км жилы при 20 °С, Ом, не более		1,91	1,2
Упаковка*			
Температура монтажа, °С		от -20 до +50	
Диапазон температур эксплуатации, °С		от -60 до +50	
Удельное объемное сопротивление изоляции при длительно допустимой температуре нагрева токопроводящих жил		не менее 1·10 ¹² Ом*см	
Допустимый нагрев токопроводящих жил при эксплуатации, °С		90	
Допустимый нагрев токопроводящих жил при эксплуатации при коротком замыкании, °С		250	
Гарантийный срок эксплуатации, лет		3	
Срок службы, не менее, лет		40	

* – розничная упаковка; – стандартная упаковка; – барабан.

Ассортимент

Изображение	Наименование	Артикул	Сечение, мм ²
	Провод СИП-4 2x16-0,6/1 ТУ 3553-001-90364697-2015 (ГОСТ 31946) (400м) TDM	SQ0112-0501	2x16
	Провод СИП-4 2x16-0,6/1 ТУ 3553-001-90364697-2015 (ГОСТ 31946) (50м) TDM	SQ0112-0511	
	Провод СИП-4 4x16 -0,6/1 ТУ 3553-001-90364697-2015 (ГОСТ 31946) (200м) TDM	SQ0112-0503	4x16
	Провод СИП-4 4x25-0,6/1 ТУ 3553-001-90364697-2015 (ГОСТ 31946) (200м) TDM	SQ0112-0504	4x25
	Провод СИП-4 4x16-0,6/1 ТУ 3553-001-90364697-2015 (ГОСТ 31946) (50м) TDM	SQ0112-0513	4x16

Упаковка

Артикул	Транспортная упаковка					Тип упаковки
	Количество, м	Масса, кг	Габаритные размеры, мм			
			Длина	Ширина	Высота	
SQ0112-0501	400	51,67	700	700	600	розничная бухта 
SQ0112-0503	200					
SQ0112-0504		74,59				
SQ0112-0511	50	6,46	600	600	300	
SQ0112-0513		12,92			450	

КАБЕЛИ ВВГ НА 0,66 КВ



Назначение

- Для передачи и распределения электрической энергии в стационарных установках на номинальное переменное напряжение 0,66 частотой 50 Гц.

Применение

- Для прокладки в кабельных сооружениях наружных (открытых) электроустановок (кабельных эстакадах, галереях).



Для прокладки кабельных линий в сухих и влажных производственных помещениях, в жилых, офисных помещениях, электростанциях, в распределительных и осветительных устройствах, на специальных кабельных эстакадах, в блоках, а также для электропитания электроустановок.

- Для прокладки в пожароопасных помещениях.

Преимущества

- Кабель изготовлен по ГОСТ 31996-2012.
- Кабель в бухтах по 10, 20, 30, 50, 100 м и на барабанах подходит для реализации как строительно-монтажным организациям, так и розничным потребителям.
- Срок службы не менее 30 лет.

Маркировка

метровые метки

однопроволочная круглая токопроводящая жила N – нулевая жила PE – жила заземления

страна-производитель



марка кабеля

количество жил

сечение жилы

номинальное напряжение

номер ГОСТа

год выпуска

сертификация



Сертификат



Материалы

- Проводник – однопроволочная медная жила.
- Изоляция – поливинилхлоридный пластикат.
- Оболочка:

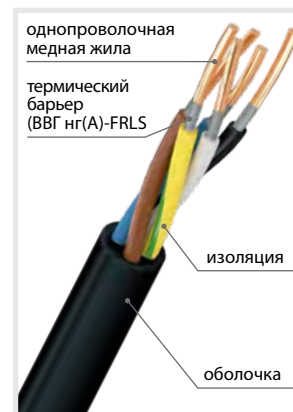

- Без индекса – поливинилхлоридный пластикат.
- «нг(A)» – поливинилхлоридный пластикат не поддерживающий горение при групповой прокладке.
- «нг(A)-LS» – поливинилхлоридный пластикат с пониженным газо- и дымовыделением, не поддерживающий горение при групповой прокладке.
- «нг(A)-FRLS» – поливинилхлоридный пластикат огнестойкий с пониженным газо- и дымовыделением, не поддерживающий горение при групповой прокладке.

Расцветка жил

Количество жил	2	3	4	5
Расцветка изоляции жил				

Технические характеристики

Наименование параметра		Значение							
Сечение, мм ²		1,5	2,5	4	6	10	16	25	
ВВГ нг(A), ВВГ нг(A)-LS									
Расчетный внешний размер/ диаметр кабеля на напряжение 0,66 кВ, мм ²	2-жильный	плоский	5,25x7,9	5,63x8,66	5,39x8,78	6,24x10,08	7,82x13,04	–	–
		круглый	8,50	9,26	9,18	10,08	12,84	16,80	19,32
	3-жильный	плоский	5,25x10,55	5,63x11,69	5,39x12,17	6,24x13,92	7,62x18,06	–	–
		круглый	8,90	9,71	9,69	10,66	13,62	17,82	20,53
	5-жильный	круглый	9,59	10,50	10,57	11,65	14,98	19,59	22,62
Расчетный вес кабеля на напряжение 0,66 кВ, кг/км	2-жильный	плоский	76,16	99,05	116,99	162,70	266,73	–	–
		круглый	114,58	145,47	163,95	211,35	346,31	556,36	788,53
	3-жильный	плоский	106,58	140,32	169,58	235,81	381,49	–	–
		круглый	132,74	172,26	202,08	264,60	435,95	691,38	995,17
	5-жильный	круглый	156,94	206,52	248,41	328,00	543,05	856,17	1242,25
5-жильный	круглый	187,37	248,42	304,21	404,63	669,29	1052,93	1535,95	
ВВГ нг(A)-FRLS									
Расчетный внешний диаметр кабеля на напряжение 0,66 кВ, мм ²	круглый	2-жильный	9,70	10,46	11,38	12,28	14,84	18,20	–
		3-жильный	10,19	11,02	12,01	12,98	15,71	19,30	–
		4-жильный	11,03	11,95	13,10	14,18	17,23	21,19	–
		5-жильный	11,98	13,00	14,31	15,53	18,91	23,31	–

Наименование параметра		Значение							
Сечение, мм ²		1,5	2,5	4	6	10	16	25	
Расчетный вес кабеля на напряжение 0,66 кВ, кг/км	2-жильный	круглый	142,55	175,74	221,48	273,80	418,73	620,87	-
	3-жильный		163,68	206,34	264,79	332,72	513,69	760,50	
	4-жильный		193,19	245,90	320,66	406,61	632,37	936,36	
	5-жильный		229,64	294,41	387,30	495,13	771,68	1140,76	
Общие характеристики									
Допустимая токовая нагрузка, А		21	27	36	46	63	84	112	
Электрическое сопротивление постоянному току 1 км жилы при 20 °С, Ом, не более		12,1	7,41	4,61	3,08	1,83	1,15	0,727	
Упаковка*		Р С Б	Р С Б	Р С Б	Р С Б	Б	Б	Б	
Номинальное напряжение кабеля, кВ		0,66							
Номинальная частота, Гц		50							
Температура монтажа, не ниже, °С		-15							
Температура эксплуатации, °С		от -50 до +50							
Гарантийный срок эксплуатации, лет		5							
Срок службы, не менее, лет		30							











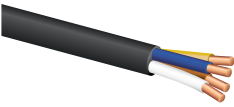

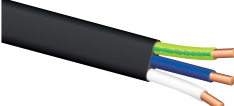

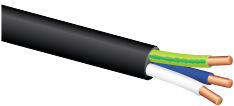

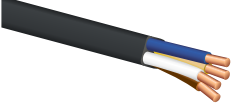

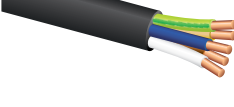



Ассортимент

Изображение	Наименование	Артикул	Транспортная упаковка			
			Количество, м	Масса, кг	Примерный объем бухты, м ³	Тип упаковки
Кабели ВВГ в бухтах						
	Кабель ВВГ-П нг(A) 2х1,5 ок(N)-0,66 ГОСТ (10м) TDM	SQ0117-0021	10	0,76	0,0011	розничная бухта Р
	Кабель ВВГ-П нг(A) 2х2,5 ок(N)-0,66 ГОСТ (10м) TDM	SQ0117-0022		0,99	0,0012	
	Кабель ВВГ-П нг(A) 3х1,5 ок(N, PE)-0,66 ГОСТ (10м) TDM	SQ0117-0023		1,07	0,0013	
	Кабель ВВГ-П нг(A) 3х2,5 ок(N, PE)-0,66 ГОСТ (10м) TDM	SQ0117-0024		1,40	0,0013	
	Кабель ВВГ-П нг(A)-LS 2х1,5 ок(N)-0,66 ГОСТ (10м) TDM	SQ0117-0025		0,76	0,0011	
	Кабель ВВГ-П нг(A)-LS 2х2,5 ок(N)-0,66 ГОСТ (10м) TDM	SQ0117-0026		0,99	0,0012	
	Кабель ВВГ-П нг(A)-LS 2х4 ок(N)-0,66 ГОСТ (10м) TDM	SQ0117-0147		1,17	0,0014	
	Кабель ВВГ-П нг(A)-LS 2х6 ок(N)-0,66 ГОСТ (10м) TDM	SQ0117-0148		1,63	0,0013	
	Кабель ВВГ-П нг(A)-LS 3х1,5 ок(N, PE)-0,66 ГОСТ (10м) TDM	SQ0117-0027		1,07	0,0013	
	Кабель ВВГ-П нг(A)-LS 3х2,5 ок(N, PE)-0,66 ГОСТ (10м) TDM	SQ0117-0028		1,40	0,0015	
	Кабель ВВГ-П нг(A)-LS 3х4 ок(N, PE)-0,66 ГОСТ (10м) TDM	SQ0117-0097		1,70	0,0017	
	Кабель ВВГ-П нг(A)-LS 3х6 ок(N, PE)-0,66 ГОСТ (10м) TDM	SQ0117-0098		2,36	0,0017	
	Кабель ВВГнг(A)-LS 4х1,5 ок(N, PE)-0,66 ГОСТ (10м) TDM	SQ0117-0099		1,57	0,0019	
	Кабель ВВГнг(A)-LS 4х2,5 ок(N, PE)-0,66 ГОСТ (10м) TDM	SQ0117-0100		2,07	0,0023	
	Кабель ВВГнг(A)-LS 4х4 ок(N, PE)-0,66 ГОСТ (10м) TDM	SQ0117-0101		2,48	0,0026	
	Кабель ВВГнг(A)-LS 4х6 ок(N, PE)-0,66 ГОСТ (10м) TDM	SQ0117-0102		3,28	0,0019	
	Кабель ВВГнг(A)-LS 5х1,5 ок(N, PE)-0,66 ГОСТ (10м) TDM	SQ0117-0103		1,87	0,0021	
	Кабель ВВГнг(A)-LS 5х2,5 ок(N, PE)-0,66 ГОСТ (10м) TDM	SQ0117-0104		2,48	0,0025	
	Кабель ВВГнг(A)-LS 5х4 ок(N, PE)-0,66 ГОСТ (10м) TDM	SQ0117-0105		3,04	0,0029	
	Кабель ВВГнг(A)-LS 5х6 ок(N, PE)-0,66 ГОСТ (10м) TDM	SQ0117-0106		4,05	0,0017	
Кабель ВВГнг(A)-FRLS 2х1,5 ок(N)-0,66 ГОСТ (10м) TDM	SQ0117-0149	1,43	0,0019			
Кабель ВВГнг(A)-FRLS 2х2,5 ок(N)-0,66 ГОСТ (10м) TDM	SQ0117-0150	1,76	0,0018			
Кабель ВВГнг(A)-FRLS 3х1,5 ок(N, PE)-0,66 ГОСТ (10м) TDM	SQ0117-0151	1,64	0,0020			
Кабель ВВГнг(A)-FRLS 3х2,5 ок(N, PE)-0,66 ГОСТ (10м) TDM	SQ0117-0152	2,06	0,0020			
Кабель ВВГнг(A)-FRLS 4х1,5 ок(N, PE)-0,66 ГОСТ (10м) TDM	SQ0117-0153	1,93	0,0022			
Кабель ВВГнг(A)-FRLS 4х2,5 ок(N, PE)-0,66 ГОСТ (10м) TDM	SQ0117-0154	2,46	0,0022			
Кабель ВВГнг(A)-FRLS 5х1,5 ок(N, PE)-0,66 ГОСТ (10м) TDM	SQ0117-0155	2,30	0,0025			
Кабель ВВГнг(A)-FRLS 5х2,5 ок(N, PE)-0,66 ГОСТ (10м) TDM	SQ0117-0156	2,94	0,0015			
	Кабель ВВГ-П нг(A) 2х1,5 ок(N)-0,66 ГОСТ (20м) TDM	SQ0117-0037	20	1,52	0,0016	
	Кабель ВВГ-П нг(A) 2х2,5 ок(N)-0,66 ГОСТ (20м) TDM	SQ0117-0038		1,98	0,0017	
	Кабель ВВГ-П нг(A) 3х1,5 ок(N, PE)-0,66 ГОСТ (20м) TDM	SQ0117-0039		2,13	0,0019	
	Кабель ВВГ-П нг(A) 3х2,5 ок(N, PE)-0,66 ГОСТ (20м) TDM	SQ0117-0040		2,81	0,0015	
	Кабель ВВГ-П нг(A)-LS 2х1,5 ок(N)-0,66 ГОСТ (20м) TDM	SQ0117-0041		1,52	0,0016	
	Кабель ВВГ-П нг(A)-LS 2х2,5 ок(N)-0,66 ГОСТ (20м) TDM	SQ0117-0042		1,98	0,0018	
	Кабель ВВГ-П нг(A)-LS 2х4 ок(N)-0,66 ГОСТ (20м) TDM	SQ0117-0157		2,34	0,0020	
	Кабель ВВГ-П нг(A)-LS 2х6 ок(N)-0,66 ГОСТ (20м) TDM	SQ0117-0158		3,25	0,0017	
	Кабель ВВГ-П нг(A)-LS 3х1,5 ок(N, PE)-0,66 ГОСТ (20м) TDM	SQ0117-0043	2,13	0,0019		
	Кабель ВВГ-П нг(A)-LS 3х2,5 ок(N, PE)-0,66 ГОСТ (20м) TDM	SQ0117-0044	2,81	0,0023		

* Р – розничная упаковка; С – стандартная упаковка; Б – барабан.

Изображение	Наименование	Артикул	Транспортная упаковка						
			Количество, м	Масса, кг	Примерный объем бухты, м ³	Тип упаковки			
	Кабель ВВГ-П нг(А)-LS 3х4 ок(Н, РЕ)-0,66 ГОСТ (20м) TDM	SQ0117-0107	20	3,39	0,0026	розничная бухта 			
	Кабель ВВГ-П нг(А)-LS 3х6 ок(Н, РЕ)-0,66 ГОСТ (20м) TDM	SQ0117-0108		4,72	0,0026				
	Кабель ВВГнг(А)-LS 4х1,5 ок(Н, РЕ)-0,66 ГОСТ (20м) TDM	SQ0117-0109		3,14	0,0030				
	Кабель ВВГнг(А)-LS 4х2,5 ок(Н, РЕ)-0,66 ГОСТ (20м) TDM	SQ0117-0110		4,13	0,0037				
	Кабель ВВГнг(А)-LS 4х4 ок(Н, РЕ)-0,66 ГОСТ (20м) TDM	SQ0117-0111		4,97	0,0043				
	Кабель ВВГнг(А)-LS 4х6 ок(Н, РЕ)-0,66 ГОСТ (20м) TDM	SQ0117-0112		6,56	0,0029				
	Кабель ВВГнг(А)-LS 5х1,5 ок(Н, РЕ)-0,66 ГОСТ (20м) TDM	SQ0117-0113		3,75	0,0034				
	Кабель ВВГнг(А)-LS 5х2,5 ок(Н, РЕ)-0,66 ГОСТ (20м) TDM	SQ0117-0114		4,97	0,0043				
	Кабель ВВГнг(А)-LS 5х4 ок(Н, РЕ)-0,66 ГОСТ (20м) TDM	SQ0117-0115		6,08	0,0050				
	Кабель ВВГнг(А)-LS 5х6 ок(Н, РЕ)-0,66 ГОСТ (20м) TDM	SQ0117-0116		8,09	0,0027				
	Кабель ВВГнг(А)-FRLS 2х1,5 ок(Н)-0,66 ГОСТ (20м) TDM	SQ0117-0159		2,85	0,0030				
	Кабель ВВГнг(А)-FRLS 2х2,5 ок(Н)-0,66 ГОСТ (20м) TDM	SQ0117-0160		3,51	0,0029				
	Кабель ВВГнг(А)-FRLS 3х1,5 ок(Н, РЕ)-0,66 ГОСТ (20м) TDM	SQ0117-0161		3,27	0,0032				
	Кабель ВВГнг(А)-FRLS 3х2,5 ок(Н, РЕ)-0,66 ГОСТ (20м) TDM	SQ0117-0162		4,13	0,0032				
	Кабель ВВГнг(А)-FRLS 4х1,5 ок(Н, РЕ)-0,66 ГОСТ (20м) TDM	SQ0117-0163		3,86	0,0036				
	Кабель ВВГнг(А)-FRLS 4х2,5 ок(Н, РЕ)-0,66 ГОСТ (20м) TDM	SQ0117-0164		4,92	0,0036				
	Кабель ВВГнг(А)-FRLS 5х1,5 ок(Н, РЕ)-0,66 ГОСТ (20м) TDM	SQ0117-0165		4,59	0,0042				
	Кабель ВВГнг(А)-FRLS 5х2,5 ок(Н, РЕ)-0,66 ГОСТ (20м) TDM	SQ0117-0166		5,89	0,0018				
	Кабель ВВГ-П нг(А) 2х1,5 ок(Н)-0,66 ГОСТ (30м) TDM	SQ0117-0085	30	2,28	0,0020	розничная бухта 			
	Кабель ВВГ-П нг(А) 2х2,5 ок(Н)-0,66 ГОСТ (30м) TDM	SQ0117-0086		2,97	0,0022				
	Кабель ВВГ-П нг(А) 3х1,5 ок(Н, РЕ)-0,66 ГОСТ (30м) TDM	SQ0117-0087		3,20	0,0025				
	Кабель ВВГ-П нг(А) 3х2,5 ок(Н, РЕ)-0,66 ГОСТ (30м) TDM	SQ0117-0088		4,21	0,0018				
	Кабель ВВГ-П нг(А)-LS 2х1,5 ок(Н)-0,66 ГОСТ (30м) TDM	SQ0117-0089		2,28	0,0020				
	Кабель ВВГ-П нг(А)-LS 2х2,5 ок(Н)-0,66 ГОСТ (30м) TDM	SQ0117-0090		2,97	0,0023				
	Кабель ВВГ-П нг(А)-LS 2х4 ок(Н)-0,66 ГОСТ (30м) TDM	SQ0117-0167		3,51	0,0027				
	Кабель ВВГ-П нг(А)-LS 2х6 ок(Н)-0,66 ГОСТ (30м) TDM	SQ0117-0168		4,88	0,0022				
	Кабель ВВГ-П нг(А)-LS 3х1,5 ок(Н, РЕ)-0,66 ГОСТ (30м) TDM	SQ0117-0091		3,20	0,0025				
	Кабель ВВГ-П нг(А)-LS 3х2,5 ок(Н, РЕ)-0,66 ГОСТ (30м) TDM	SQ0117-0092		4,21	0,0030				
	Кабель ВВГ-П нг(А)-LS 3х4 ок(Н, РЕ)-0,66 ГОСТ (30м) TDM	SQ0117-0117		5,09	0,0035				
	Кабель ВВГ-П нг(А)-LS 3х6 ок(Н, РЕ)-0,66 ГОСТ (30м) TDM	SQ0117-0118		7,07	0,0035				
	Кабель ВВГнг(А)-LS 4х1,5 ок(Н, РЕ)-0,66 ГОСТ (30м) TDM	SQ0117-0119		4,71	0,0041				
	Кабель ВВГнг(А)-LS 4х2,5 ок(Н, РЕ)-0,66 ГОСТ (30м) TDM	SQ0117-0120		6,20	0,0052				
	Кабель ВВГнг(А)-LS 4х4 ок(Н, РЕ)-0,66 ГОСТ (30м) TDM	SQ0117-0121		7,45	0,0062				
	Кабель ВВГнг(А)-LS 4х6 ок(Н, РЕ)-0,66 ГОСТ (30м) TDM	SQ0117-0122		9,84	0,0040				
	Кабель ВВГнг(А)-LS 5х1,5 ок(Н, РЕ)-0,66 ГОСТ (30м) TDM	SQ0117-0123		5,62	0,0047				
		Кабель ВВГнг(А)-LS 5х2,5 ок(Н, РЕ)-0,66 ГОСТ (30м) TDM		SQ0117-0124	50		7,45	0,0061	стандартная бухта 
Кабель ВВГнг(А)-LS 5х4 ок(Н, РЕ)-0,66 ГОСТ (30м) TDM		SQ0117-0125	9,13	0,0071					
Кабель ВВГнг(А)-LS 5х6 ок(Н, РЕ)-0,66 ГОСТ (30м) TDM		SQ0117-0126	12,14	0,0036					
Кабель ВВГнг(А)-FRLS 2х1,5 ок(Н)-0,66 ГОСТ (30м) TDM		SQ0117-0169	4,28	0,0041					
Кабель ВВГнг(А)-FRLS 2х2,5 ок(Н)-0,66 ГОСТ (30м) TDM		SQ0117-0170	5,27	0,0039					
Кабель ВВГнг(А)-FRLS 3х1,5 ок(Н, РЕ)-0,66 ГОСТ (30м) TDM		SQ0117-0171	4,91	0,0044					
Кабель ВВГнг(А)-FRLS 3х2,5 ок(Н, РЕ)-0,66 ГОСТ (30м) TDM		SQ0117-0172	6,19	0,0044					
Кабель ВВГнг(А)-FRLS 4х1,5 ок(Н, РЕ)-0,66 ГОСТ (30м) TDM		SQ0117-0173	5,80	0,0051					
Кабель ВВГнг(А)-FRLS 4х2,5 ок(Н, РЕ)-0,66 ГОСТ (30м) TDM		SQ0117-0174	7,38	0,0051					
Кабель ВВГнг(А)-FRLS 5х1,5 ок(Н, РЕ)-0,66 ГОСТ (30м) TDM		SQ0117-0175	6,89	0,0059					
Кабель ВВГнг(А)-FRLS 5х2,5 ок(Н, РЕ)-0,66 ГОСТ (30м) TDM		SQ0117-0176	8,83	0,0025					
		Кабель ВВГ-П нг(А) 2х1,5 ок(Н)-0,66 ГОСТ (50м) TDM	SQ0117-0053	50		3,81	0,0028	стандартная бухта 	
		Кабель ВВГ-П нг(А) 2х2,5 ок(Н)-0,66 ГОСТ (50м) TDM	SQ0117-0054			4,95	0,0031		
		Кабель ВВГ-П нг(А) 3х1,5 ок(Н, РЕ)-0,66 ГОСТ (50м) TDM	SQ0117-0055			5,33	0,0036		
		Кабель ВВГ-П нг(А) 3х2,5 ок(Н, РЕ)-0,66 ГОСТ (50м) TDM	SQ0117-0056			7,02	0,0025		
		Кабель ВВГ-П нг(А)-LS 2х1,5 ок(Н)-0,66 ГОСТ (50м) TDM	SQ0117-0057			3,81	0,0028		
		Кабель ВВГ-П нг(А)-LS 2х2,5 ок(Н)-0,66 ГОСТ (50м) TDM	SQ0117-0058			4,95	0,0034		
		Кабель ВВГ-П нг(А)-LS 2х4 ок(Н)-0,66 ГОСТ (50м) TDM	SQ0117-0177			5,85	0,0039		
	Кабель ВВГ-П нг(А)-LS 2х6 ок(Н)-0,66 ГОСТ (50м) TDM	SQ0117-0178	8,14		0,0031				
	Кабель ВВГ-П нг(А)-LS 3х1,5 ок(Н, РЕ)-0,66 ГОСТ (50м) TDM	SQ0117-0059	5,33		0,0036				
	Кабель ВВГ-П нг(А)-LS 3х2,5 ок(Н, РЕ)-0,66 ГОСТ (50м) TDM	SQ0117-0060	7,02		0,0045				
	Кабель ВВГ-П нг(А)-LS 3х4 ок(Н, РЕ)-0,66 ГОСТ (50м) TDM	SQ0117-0127	8,48		0,0053				
	Кабель ВВГ-П нг(А)-LS 3х6 ок(Н, РЕ)-0,66 ГОСТ (50м) TDM	SQ0117-0128	11,79		0,0054				

Изображение	Наименование	Артикул	Транспортная упаковка				
			Количество, м	Масса, кг	Примерный объем бухты, м³	Тип упаковки	
	Кабель ВВГнг(А)-LS 4x1,5 ок(N, PE)-0,66 ГОСТ (50м) TDM	SQ0117-0129	50	7,85	0,0063	стандартная бухта 	
	Кабель ВВГнг(А)-LS 4x2,5 ок(N, PE)-0,66 ГОСТ (50м) TDM	SQ0117-0130		10,33	0,0081		
	Кабель ВВГнг(А)-LS 4x4 ок(N, PE)-0,66 ГОСТ (50м) TDM	SQ0117-0131		12,42	0,0062		
	Кабель ВВГнг(А)-LS 4x6 ок(N, PE)-0,66 ГОСТ (50м) TDM	SQ0117-0132		16,40	0,0062		
	Кабель ВВГнг(А)-LS 5x1,5 ок(N, PE)-0,66 ГОСТ (50м) TDM	SQ0117-0133		9,37	0,0073		
	Кабель ВВГнг(А)-LS 5x2,5 ок(N, PE)-0,66 ГОСТ (50м) TDM	SQ0117-0134		12,42	0,0095		
	Кабель ВВГнг(А)-LS 5x4 ок(N, PE)-0,66 ГОСТ (50м) TDM	SQ0117-0135		15,21	0,0114		
	Кабель ВВГнг(А)-LS 5x6 ок(N, PE)-0,66 ГОСТ (50м) TDM	SQ0117-0136		20,23	0,0055		
		Кабель ВВГнг(А)-FRLS 2x1,5 ок(N)-0,66 ГОСТ (50м) TDM		SQ0117-0179	7,13		0,0063
		Кабель ВВГнг(А)-FRLS 2x2,5 ок(N)-0,66 ГОСТ (50м) TDM		SQ0117-0180	8,79		0,0060
		Кабель ВВГнг(А)-FRLS 3x1,5 ок(N, PE)-0,66 ГОСТ (50м) TDM		SQ0117-0181	8,18		0,0068
		Кабель ВВГнг(А)-FRLS 3x2,5 ок(N, PE)-0,66 ГОСТ (50м) TDM		SQ0117-0182	10,32		0,0069
		Кабель ВВГнг(А)-FRLS 4x1,5 ок(N, PE)-0,66 ГОСТ (50м) TDM		SQ0117-0183	9,66		0,0079
		Кабель ВВГнг(А)-FRLS 4x2,5 ок(N, PE)-0,66 ГОСТ (50м) TDM		SQ0117-0184	12,30		0,0080
		Кабель ВВГнг(А)-FRLS 5x1,5 ок(N, PE)-0,66 ГОСТ (50м) TDM		SQ0117-0185	11,48		0,0093
	Кабель ВВГнг(А)-FRLS 5x2,5 ок(N, PE)-0,66 ГОСТ (50м) TDM	SQ0117-0186	14,72	0,0075			
		Кабель ВВГ-П нГ(А) 2x1,5 ок(N)-0,66 ГОСТ (100м) TDM	SQ0117-0069	7,62	0,0081		
		Кабель ВВГ-П нГ(А) 2x2,5 ок(N)-0,66 ГОСТ (100м) TDM	SQ0117-0070	9,91	0,0088		
		Кабель ВВГ-П нГ(А) 3x1,5 ок(N, PE)-0,66 ГОСТ (100м) TDM	SQ0117-0071	10,66	0,0098		
		Кабель ВВГ-П нГ(А) 3x2,5 ок(N, PE)-0,66 ГОСТ (100м) TDM	SQ0117-0072	14,03	0,0075		
			Кабель ВВГ-П нГ(А)-LS 2x1,5 ок(N)-0,66 ГОСТ (100м) TDM	SQ0117-0073	7,62	0,0081	
			Кабель ВВГ-П нГ(А)-LS 2x2,5 ок(N)-0,66 ГОСТ (100м) TDM	SQ0117-0074	9,91	0,0094	
	Кабель ВВГ-П нГ(А)-LS 2x4 ок(N)-0,66 ГОСТ (100м) TDM		SQ0117-0187	11,70	0,0093		
		Кабель ВВГ-П нГ(А)-LS 2x6 ок(N)-0,66 ГОСТ (100м) TDM	SQ0117-0188	16,27	0,0088		
		Кабель ВВГ-П нГ(А)-LS 3x1,5 ок(N, PE)-0,66 ГОСТ (100м) TDM	SQ0117-0075	10,66	0,0098		
		Кабель ВВГ-П нГ(А)-LS 3x2,5 ок(N, PE)-0,66 ГОСТ (100м) TDM	SQ0117-0076	14,03	0,0106		
		Кабель ВВГ-П нГ(А)-LS 3x4 ок(N, PE)-0,66 ГОСТ (100м) TDM	SQ0117-0137	16,96	0,0121		
		Кабель ВВГ-П нГ(А)-LS 3x6 ок(N, PE)-0,66 ГОСТ (100м) TDM	SQ0117-0138	23,58	0,0114		
		Кабель ВВГнг(А)-LS 2x1,5 ок(N)-0,66 ГОСТ (100м) TDM	SQ0117-0197	11,46	0,0128		
		Кабель ВВГнг(А)-LS 2x2,5 ок(N)-0,66 ГОСТ (100м) TDM	SQ0117-0198	14,55	0,0145		
Кабель ВВГнг(А)-LS 2x4 ок(N)-0,66 ГОСТ (100м) TDM		SQ0117-0199	16,40	0,0121			
		Кабель ВВГнг(А)-LS 3x1,5 ок(N, PE)-0,66 ГОСТ (100м) TDM	SQ0117-0200	13,27	0,0138		
		Кабель ВВГнг(А)-LS 3x2,5 ок(N, PE)-0,66 ГОСТ (100м) TDM	SQ0117-0201	17,23	0,0158		
		Кабель ВВГнг(А)-LS 3x4 ок(N, PE)-0,66 ГОСТ (100м) TDM	SQ0117-0202	20,21	0,0122		
			Кабель ВВГнг(А)-LS 4x1,5 ок(N, PE)-0,66 ГОСТ (100м) TDM	SQ0117-0139	15,69	0,0141	
	Кабель ВВГнг(А)-LS 4x2,5 ок(N, PE)-0,66 ГОСТ (100м) TDM		SQ0117-0140	20,65	0,0180		
	Кабель ВВГнг(А)-LS 4x4 ок(N, PE)-0,66 ГОСТ (100м) TDM		SQ0117-0141	24,84	0,0207		
	Кабель ВВГнг(А)-LS 4x6 ок(N, PE)-0,66 ГОСТ (100м) TDM		SQ0117-0142	32,80	0,0141		
	Кабель ВВГнг(А)-LS 5x1,5 ок(N, PE)-0,66 ГОСТ (100м) TDM		SQ0117-0143	18,74	0,0160		
	Кабель ВВГнг(А)-LS 5x2,5 ок(N, PE)-0,66 ГОСТ (100м) TDM		SQ0117-0144	24,84	0,0206		
	Кабель ВВГнг(А)-LS 5x4 ок(N, PE)-0,66 ГОСТ (100м) TDM		SQ0117-0145	30,42	0,0242		
Кабель ВВГнг(А)-LS 5x6 ок(N, PE)-0,66 ГОСТ (100м) TDM	SQ0117-0146		40,46	0,0125			
	Кабель ВВГнг(А)-FRLS 2x1,5 ок(N)-0,66 ГОСТ (100м) TDM		SQ0117-0189	14,26	0,0141		
	Кабель ВВГнг(А)-FRLS 2x2,5 ок(N)-0,66 ГОСТ (100м) TDM		SQ0117-0190	17,57	0,0135		
	Кабель ВВГнг(А)-FRLS 3x1,5 ок(N, PE)-0,66 ГОСТ (100м) TDM	SQ0117-0191	16,37	0,0153			
	Кабель ВВГнг(А)-FRLS 3x2,5 ок(N, PE)-0,66 ГОСТ (100м) TDM	SQ0117-0192	20,63	0,0153			
	Кабель ВВГнг(А)-FRLS 4x1,5 ок(N, PE)-0,66 ГОСТ (100м) TDM	SQ0117-0193	19,32	0,0174			
	Кабель ВВГнг(А)-FRLS 4x2,5 ок(N, PE)-0,66 ГОСТ (100м) TDM	SQ0117-0194	24,59	0,0175			
	Кабель ВВГнг(А)-FRLS 5x1,5 ок(N, PE)-0,66 ГОСТ (100м) TDM	SQ0117-0195	22,96	0,0200			
Кабель ВВГнг(А)-FRLS 5x2,5 ок(N, PE)-0,66 ГОСТ (100м) TDM	SQ0117-0196	29,44	0,3927				

Изображение	Наименование	Артикул	Транспортная упаковка																							
			Количество, м	Расчетная масса, кг/км	Объем, м ³	Тип упаковки																				
Кабели ВВГ на барабане																										
	Кабель ВВГ-П нг(А)-LS 2х6 ок(Н)-0,66 ГОСТ TDM	SQ0117-0301	по запросу	162,70	0,3927	барабан 																				
	Кабель ВВГ-П нг(А)-LS 2х10 ок(Н)-0,66 ГОСТ TDM	SQ0117-0330		266,73																						
	Кабель ВВГ-П нг(А)-LS 3х6 ок(Н, РЕ)-0,66 ГОСТ TDM	SQ0117-0302		235,81																						
	Кабель ВВГнг(А)-LS 3х10 ок(Н, РЕ)-0,66 ГОСТ TDM	SQ0117-0331	по запросу	381,49			0,3927	барабан 																		
	Кабель ВВГнг(А)-LS 2х6 ок(Н)-0,66 ГОСТ TDM	SQ0117-0303		211,35																						
	Кабель ВВГнг(А)-LS 2х10 ок(Н)-0,66 ГОСТ TDM	SQ0117-0332		346,31																						
	Кабель ВВГнг(А)-LS 3х6 ок(Н, РЕ)-0,66 ГОСТ TDM	SQ0117-0304	по запросу	264,60					0,3927	барабан 																
	Кабель ВВГнг(А)-LS 3х10 ок(Н, РЕ)-0,66 ГОСТ TDM	SQ0117-0305		435,95																						
	Кабель ВВГнг(А)-LS 3х16 ок(Н, РЕ)-0,66 ГОСТ TDM	SQ0117-0306		691,38																						
	Кабель ВВГнг(А)-LS 3х25 ок(Н, РЕ)-0,66 ГОСТ TDM	SQ0117-0307	по запросу	995,17							0,3927	барабан 														
	Кабель ВВГнг(А)-LS 4х4 ок(Н, РЕ)-0,66 ГОСТ TDM	SQ0117-0308		248,41																						
	Кабель ВВГнг(А)-LS 4х6 ок(Н, РЕ)-0,66 ГОСТ TDM	SQ0117-0309		328,00																						
	Кабель ВВГнг(А)-LS 4х10 ок(Н, РЕ)-0,66 ГОСТ TDM	SQ0117-0310	по запросу	543,05									0,3927	барабан 												
	Кабель ВВГнг(А)-LS 4х16 ок(Н, РЕ)-0,66 ГОСТ TDM	SQ0117-0311		856,17																						
	Кабель ВВГнг(А)-LS 4х25 ок(Н, РЕ)-0,66 ГОСТ TDM	SQ0117-0312		1 242,25																						
	Кабель ВВГнг(А)-LS 5х4 ок(Н, РЕ)-0,66 ГОСТ TDM	SQ0117-0313	по запросу	304,21											0,3927	барабан 										
	Кабель ВВГнг(А)-LS 5х6 ок(Н, РЕ)-0,66 ГОСТ TDM	SQ0117-0314		404,63																						
	Кабель ВВГнг(А)-LS 5х10 ок(Н, РЕ)-0,66 ГОСТ TDM	SQ0117-0315		669,29																						
	Кабель ВВГнг(А)-LS 5х16 ок(Н, РЕ)-0,66 ГОСТ TDM	SQ0117-0316	по запросу	1 052,93													0,3927	барабан 								
	Кабель ВВГнг(А)-LS 5х25 ок(Н, РЕ)-0,66 ГОСТ TDM	SQ0117-0317		1 535,95																						
	Кабель ВВГнг(А)-FRLS 2х4 ок(Н)-0,66 ГОСТ TDM	SQ0117-0318		221,48																						
	Кабель ВВГнг(А)-FRLS 2х6 ок(Н)-0,66 ГОСТ TDM	SQ0117-0319	по запросу	273,80															0,3927	барабан 						
	Кабель ВВГнг(А)-FRLS 2х10 ок(Н)-0,66 ГОСТ TDM	SQ0117-0333		418,73																						
	Кабель ВВГнг(А)-FRLS 3х4 ок(Н, РЕ)-0,66 ГОСТ TDM	SQ0117-0320		264,79																						
	Кабель ВВГнг(А)-FRLS 3х6 ок(Н, РЕ)-0,66 ГОСТ TDM	SQ0117-0321	по запросу	332,72																	0,3927	барабан 				
	Кабель ВВГнг(А)-FRLS 3х10 ок(Н, РЕ)-0,66 ГОСТ TDM	SQ0117-0322		513,69																						
	Кабель ВВГнг(А)-FRLS 3х16 ок(Н, РЕ)-0,66 ГОСТ TDM	SQ0117-0334		760,50																						
	Кабель ВВГнг(А)-FRLS 3х25 ок(Н, РЕ)-0,66 ГОСТ TDM	SQ0117-0335	по запросу	1 089,71																			0,3927	барабан 		
	Кабель ВВГнг(А)-FRLS 4х4 ок(Н, РЕ)-0,66 ГОСТ TDM	SQ0117-0323		320,66																						
	Кабель ВВГнг(А)-FRLS 4х6 ок(Н, РЕ)-0,66 ГОСТ TDM	SQ0117-0324		406,61																						
	Кабель ВВГнг(А)-FRLS 4х10 ок(Н, РЕ)-0,66 ГОСТ TDM	SQ0117-0325	по запросу	632,37																					0,3927	барабан 
	Кабель ВВГнг(А)-FRLS 4х16 ок(Н, РЕ)-0,66 ГОСТ TDM	SQ0117-0336		936,36																						
	Кабель ВВГнг(А)-FRLS 4х25 ок(Н, РЕ)-0,66 ГОСТ TDM	SQ0117-0337		1 360,26																						
	Кабель ВВГнг(А)-FRLS 5х4 ок(Н, РЕ)-0,66 ГОСТ TDM	SQ0117-0326	по запросу	387,30	0,3927	барабан 																				
	Кабель ВВГнг(А)-FRLS 5х6 ок(Н, РЕ)-0,66 ГОСТ TDM	SQ0117-0327		495,13																						
	Кабель ВВГнг(А)-FRLS 5х10 ок(Н, РЕ)-0,66 ГОСТ TDM	SQ0117-0328		771,68																						
	Кабель ВВГнг(А)-FRLS 5х16 ок(Н, РЕ)-0,66 ГОСТ TDM	SQ0117-0329	по запросу	1 140,76			0,3927	барабан 																		
	Кабель ВВГнг(А)-FRLS 5х25 ок(Н, РЕ)-0,66 ГОСТ TDM	SQ0117-0338		1 681,87																						

КАБЕЛИ NYM



Назначение

- Для передачи и распределения электрической энергии в стационарных установках на номинальное переменное напряжение 0,66 кВ частотой 50 Гц.
- Используется для одиночной прокладки.

Применение



Одиночная прокладка в кабельных сооружениях и производственных помещениях, а также прокладка силовых и осветительных сетей во взрывоопасных зонах классов В-Ia, В-Iб, В-Iг, В-IIa.

- Прокладка внутри и поверх штукатурки, в сухих, влажных и мокрых помещениях, в кирпичной кладке и бетоне, кроме прямой запрессовки в виброзасыпной и штампованный бетон.
- Прокладка в трубах, закрытых установочных и изогнутых каналах.

Расцветка изоляции жил

Количество жил	2	3	4	5
Расцветка изоляции жил				

Маркировка



Технические характеристики

Наименование параметра		Значение			
Сечение, мм ²		1,5	2,5	4	6
Расчетный внешний диаметр кабеля, мм	2-жильный	9,30	10,60	9,98	10,88
	3-жильный	9,70	10,88	10,49	11,46
	4-жильные	10,39	11,30	11,37	12,45
	5-жильные	11,16	12,18	12,35	13,57
Расчетный вес кабеля, кг/км	2-жильный	133,42	165,92	184,23	233,53
	3-жильный	152,43	193,67	223,44	288,44
	4-жильные	178,08	229,60	271,63	353,52
	5-жильные	211,10	273,88	330,71	432,51
Допустимая токовая нагрузка, А		21	27	36	46
Электрическое сопротивление постоянному току 1 км жилы при 20 °С, Ом, не более		12,1	7,41	4,61	3,08
Упаковка*		P C	P C	P C	P C
Номинальное напряжение кабеля, кВ		0,66			
Номинальная частота, Гц		50			
Температура монтажа, не ниже, °С		-15			
Температура эксплуатации, °С		от -50 до +50			
Гарантийный срок эксплуатации, лет		5			
Срок службы, не менее, лет		30			

* **P** – розничная упаковка; **C** – стандартная упаковка; **B** – барабан.



Сертификат



Материалы

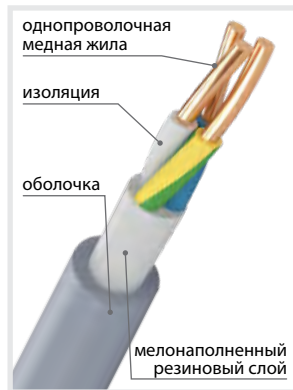









- Проводник – однопроволочная медная жила.
- Изоляция – поливинилхлоридный пластикат.
- Внутреннее заполнение – мелонаполненная невулканизированная резиновая смесь.
- Оболочка – поливинилхлоридный пластикат.

Преимущества

- Кабель соответствует ГОСТ 31996-2012.
- Повышенная пожаробезопасность за счет мелонаполненного резинового слоя.
- Легкая протяжка и разделка.
- Кабель в бухтах по 10, 20, 30, 50 и 100 м подходит для реализации как монтажным организациям, так и розничным потребителям.
- Срок службы не менее 30 лет.

Ассортимент

Изображение	Наименование	Артикул	Количество, м	Масса, кг	Примерный объем бухты, м ³	Тип упаковки
	Кабель NYM-O 2x1,5-0,66 (10м) TDM	SQ0121-0005	10	1,33	0,0015	
	Кабель NYM-O 2x2,5-0,66 (10м) TDM	SQ0121-0006		1,66	0,0017	
	Кабель NYM-O 2x4-0,66 (10м) TDM	SQ0121-0037		1,84	0,0020	
	Кабель NYM-O 2x6-0,66 (10м) TDM	SQ0121-0038		2,34	0,0023	
	Кабель NYM-J 3x1,5-0,66 (10м) TDM	SQ0121-0007		1,52	0,0016	
	Кабель NYM-J 3x2,5-0,66 (10м) TDM	SQ0121-0008		1,94	0,0018	
	Кабель NYM-J 3x4-0,66 (10м) TDM	SQ0121-0039		2,23	0,0022	
	Кабель NYM-J 3x6-0,66 (10м) TDM	SQ0121-0040		2,88	0,0024	
	Кабель NYM-J 4x1,5-0,66 (10м) TDM	SQ0121-0041		1,78	0,0018	
	Кабель NYM-J 4x2,5-0,66 (10м) TDM	SQ0121-0042		2,30	0,0020	
	Кабель NYM-J 4x4-0,66 (10м) TDM	SQ0121-0043		2,72	0,0024	
	Кабель NYM-J 4x6-0,66 (10м) TDM	SQ0121-0044		3,54	0,0027	
	Кабель NYM-J 5x1,5-0,66 (10м) TDM	SQ0121-0045		2,11	0,0019	
	Кабель NYM-J 5x2,5-0,66 (10м) TDM	SQ0121-0046		2,74	0,0022	
	Кабель NYM-J 5x4-0,66 (10м) TDM	SQ0121-0047		3,31	0,0027	
		Кабель NYM-O 2x1,5-0,66 (20м) TDM		SQ0121-0009	20	
Кабель NYM-O 2x2,5-0,66 (20м) TDM		SQ0121-0010	3,32	0,0030		
Кабель NYM-O 2x4-0,66 (20м) TDM		SQ0121-0049	3,68	0,0037		
Кабель NYM-O 2x6-0,66 (20м) TDM		SQ0121-0050	4,67	0,0042		
Кабель NYM-J 3x1,5-0,66 (20м) TDM		SQ0121-0011	3,05	0,0029		
Кабель NYM-J 3x2,5-0,66 (20м) TDM		SQ0121-0012	3,87	0,0032		
Кабель NYM-J 3x4-0,66 (20м) TDM		SQ0121-0051	4,47	0,0040		
Кабель NYM-J 3x6-0,66 (20м) TDM		SQ0121-0052	5,77	0,0045		
Кабель NYM-J 4x1,5-0,66 (20м) TDM		SQ0121-0053	3,56	0,0032		
Кабель NYM-J 4x2,5-0,66 (20м) TDM		SQ0121-0054	4,59	0,0036		
Кабель NYM-J 4x4-0,66 (20м) TDM		SQ0121-0055	5,43	0,0045		
Кабель NYM-J 4x6-0,66 (20м) TDM		SQ0121-0056	7,07	0,0051		
Кабель NYM-J 5x1,5-0,66 (20м) TDM		SQ0121-0057	4,22	0,0036		
Кабель NYM-J 5x2,5-0,66 (20м) TDM		SQ0121-0058	5,48	0,0041		
Кабель NYM-J 5x4-0,66 (20м) TDM		SQ0121-0059	6,61	0,0051		
Кабель NYM-J 5x6-0,66 (20м) TDM		SQ0121-0060	8,65	0,0059		
	Кабель NYM-O 2x1,5-0,66 (30м) TDM	SQ0121-0021	30	4,00	0,0038	
	Кабель NYM-O 2x2,5-0,66 (30м) TDM	SQ0121-0022		4,98	0,0043	
	Кабель NYM-O 2x4-0,66 (30м) TDM	SQ0121-0061		5,53	0,0053	
	Кабель NYM-O 2x6-0,66 (30м) TDM	SQ0121-0062		7,01	0,0060	
	Кабель NYM-J 3x1,5-0,66 (30м) TDM	SQ0121-0023		4,57	0,0041	
	Кабель NYM-J 3x2,5-0,66 (30м) TDM	SQ0121-0024		5,81	0,0046	
	Кабель NYM-J 3x4-0,66 (30м) TDM	SQ0121-0063		6,70	0,0057	
	Кабель NYM-J 3x6-0,66 (30м) TDM	SQ0121-0064		8,65	0,0065	
	Кабель NYM-J 4x1,5-0,66 (30м) TDM	SQ0121-0065		5,34	0,0045	
	Кабель NYM-J 4x2,5-0,66 (30м) TDM	SQ0121-0066		6,89	0,0052	
	Кабель NYM-J 4x4-0,66 (30м) TDM	SQ0121-0067		8,15	0,0064	
	Кабель NYM-J 4x6-0,66 (30м) TDM	SQ0121-0068		10,61	0,0075	
	Кабель NYM-J 5x1,5-0,66 (30м) TDM	SQ0121-0069		6,33	0,0051	
	Кабель NYM-J 5x2,5-0,66 (30м) TDM	SQ0121-0070		8,22	0,0058	
	Кабель NYM-J 5x4-0,66 (30м) TDM	SQ0121-0071		9,92	0,0074	
	Кабель NYM-J 5x6-0,66 (30м) TDM	SQ0121-0072		12,98	0,0086	

Изображение	Наименование	Артикул	Количество, м	Масса, кг	Примерный объем бухты, м ³	Тип упаковки			
	Кабель NYM-O 2x1,5-0,66 (50м) TDM	SQ0121-0013	50	6,67	0,0059	стандартная бухта  			
	Кабель NYM-O 2x2,5-0,66 (50м) TDM	SQ0121-0014		8,30	0,0067				
	Кабель NYM-O 2x4-0,66 (50м) TDM	SQ0121-0073		9,21	0,0083				
	Кабель NYM-O 2x6-0,66 (50м) TDM	SQ0121-0074		11,68	0,0095				
	Кабель NYM-J 3x1,5-0,66 (50м) TDM	SQ0121-0015		7,62	0,0063				
	Кабель NYM-J 3x2,5-0,66 (50м) TDM	SQ0121-0016		9,68	0,0072				
	Кабель NYM-J 3x4-0,66 (50м) TDM	SQ0121-0075		11,17	0,0090				
	Кабель NYM-J 3x6-0,66 (50м) TDM	SQ0121-0076		14,42	0,0104				
	Кабель NYM-J 4x1,5-0,66 (50м) TDM	SQ0121-0077		8,90	0,0071				
	Кабель NYM-J 4x2,5-0,66 (50м) TDM	SQ0121-0078		11,48	0,0081				
	Кабель NYM-J 4x4-0,66 (50м) TDM	SQ0121-0079		13,58	0,0103				
	Кабель NYM-J 4x6-0,66 (50м) TDM	SQ0121-0080		17,68	0,0119				
	Кабель NYM-J 5x1,5-0,66 (50м) TDM	SQ0121-0081		10,56	0,0079				
	Кабель NYM-J 5x2,5-0,66 (50м) TDM	SQ0121-0082		13,69	0,0092				
	Кабель NYM-J 5x4-0,66 (50м) TDM	SQ0121-0083		16,54	0,0118				
	Кабель NYM-J 5x6-0,66 (50м) TDM	SQ0121-0084		21,63	0,0162				
		Кабель NYM-O 2x1,5-0,66 (100м) TDM		SQ0121-0017	100		13,34	0,0133	стандартная бухта  
		Кабель NYM-O 2x2,5-0,66 (100м) TDM		SQ0121-0018			16,59	0,0149	
Кабель NYM-O 2x4-0,66 (100м) TDM		SQ0121-0085	18,42	0,0180					
Кабель NYM-O 2x6-0,66 (100м) TDM		SQ0121-0086	23,35	0,0205					
Кабель NYM-J 3x1,5-0,66 (100м) TDM		SQ0121-0019	15,24	0,0142					
Кабель NYM-J 3x2,5-0,66 (100м) TDM		SQ0121-0020	19,37	0,0160					
Кабель NYM-J 3x4-0,66 (100м) TDM		SQ0121-0087	22,34	0,0195					
Кабель NYM-J 3x6-0,66 (100м) TDM		SQ0121-0088	28,84	0,0222					
Кабель NYM-J 4x1,5-0,66 (100м) TDM		SQ0121-0089	17,81	0,0156					
Кабель NYM-J 4x2,5-0,66 (100м) TDM		SQ0121-0090	22,96	0,0178					
Кабель NYM-J 4x4-0,66 (100м) TDM		SQ0121-0091	27,16	0,0220					
Кабель NYM-J 4x6-0,66 (100м) TDM		SQ0121-0092	35,35	0,0253					
Кабель NYM-J 5x1,5-0,66 (100м) TDM		SQ0121-0093	21,11	0,0174					
Кабель NYM-J 5x2,5-0,66 (100м) TDM		SQ0121-0094	27,39	0,0200					
Кабель NYM-J 5x4-0,66 (100м) TDM	SQ0121-0095	33,07	0,0251						
Кабель NYM-J 5x6-0,66 (100м) TDM	SQ0121-0096	43,25	0,0292						

ПРОВОДА УСТАНОВОЧНЫЕ ПУВ (ПВ-1), ПУГВ (ПВ-3)



Сертификат

Декларация
о соответствии
ТР ЕАЭС 037/2016

Назначение

- Для передачи и распределения электрической энергии на номинальное переменное напряжение до 450/750 В включительно номинальной частотой до 400 Гц или постоянное напряжение до 1000 В включительно:
 - в электрических установках;
 - в осветительных и силовых сетях.
- Для монтажа электрооборудования, машин, механизмов, станков, внутренних электроустановок и др.

Применение

- Жилые помещения (дома, квартиры и т. д.).
- Объекты коммерческой недвижимости (офисы, торговые центры и т. д.).
- Производственные объекты.
- Инфраструктурные объекты (больницы, школы и т. д.).

Преимущества

- Провод изготовлен по ГОСТ 31947-2012.
- Цвета изоляции: желто-зеленый, синий, белый, черный, красный, коричневый.

- Провод в бухтах по 100, 200, 300, 500, 800, 1000, 1500 м и на барабанах.
- Провод в коробках по 100 м.
- Температура эксплуатации от -50 до +65 °С.
- Срок службы не менее 20 лет.

Материалы



- Проводник ПУВ (ПВ-1) – однопроволочная медная жила.
- Проводник ПУГВ (ПВ-3) – многопроволочная медная жила.
- Изоляция: Без индекса – поливинилхлоридный пластикат. Индекс «нг(A)-LS» – поливинилхлоридный пластикат с пониженным газо- и дымовыделением, не поддерживающий горение при групповой прокладке.

Маркировка

метровые метки











Технические характеристики

Наименование параметра	Значение											
Сечение, мм ²	0,5	0,75	1	1,5	2,5	4	6	10	16	25	35	
Провода ПУВ												
Расчетный внешний диаметр провода, мм	2	2,15	2,50	2,78	2,25	3,81	4,30	5,42	6,80	8,46	9,60	
Расчетный вес провода, кг/км	8,50	10,16	13,68	19,34	29,84	44,09	62,51	100,01	156,05	240,26	328,76	
Допустимая токовая нагрузка, А	11	14	17	23	32	43	56	80	112	152	188	
Электрическое сопротивление постоянному току 1 км жилы при 20 °С, Ом, не более	36	24,5	18,1	12,1	7,41	4,61	3,08	1,83	1,15	0,727	0,524	
Провода ПУГВ												
Расчетный внешний диаметр провода, мм	2,13	2,26	2,39	2,85	3,37	4,12	5,34	6,76	7,92	9,45	10,85	
Расчетный вес провода, кг/км	9,40	10,09	12,81	17,69	27,69	44,51	65,39	107,78	158,38	237,24	322,74	
Допустимая токовая нагрузка не более, А	11	15	17	23	32	43	59	78	115	154	193	
Электрическое сопротивление постоянному току 1 км жилы при 20 °С, Ом, не более	39	26	19,5	13,3	7,98	4,95	3,3	1,91	1,21	0,78	0,554	
Общие характеристики												
Упаковка*	С						С Б					
Номинальное напряжение провода, кВ	0,45 / 0,75											
Номинальная частота, Гц	до 400											
Температура монтажа, не ниже, °С	-15											
Температура эксплуатации, °С	от -50 до +65											
Гарантийный срок эксплуатации, лет	3											
Срок службы, не менее, лет	20											





* П – розничная упаковка; С – стандартная упаковка; Б – барабан.

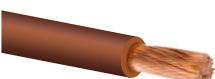











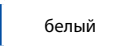
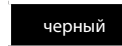

Ассортимент

Изображение	Наименование	Цвет						Количество, м	
		желто-зеленый	синий	белый	черный	красный	коричневый		
Провод ПуВ (ПВ-1)									
	Провод ПуВ (ПВ-1) 1x0,5 ГОСТ (1500м), TDM	SQ0124-0201	SQ0124-0202	SQ0124-0203	SQ0124-0204	SQ0124-0205	SQ0124-0206	1500	
	Провод ПуВ (ПВ-1) 1x0,75 ГОСТ (1000м), TDM	SQ0124-0207	SQ0124-0208	SQ0124-0209	SQ0124-0210	SQ0124-0211	SQ0124-0212	1000	
	Провод ПуВ (ПВ-1) 1x1,0 ГОСТ (800м), TDM	SQ0124-0213	SQ0124-0214	SQ0124-0215	SQ0124-0216	SQ0124-0217	SQ0124-0218	800	
	Провод ПуВ (ПВ-1) 1x1,5 ГОСТ (500м), TDM	SQ0124-0219	SQ0124-0220	SQ0124-0221	SQ0124-0222	SQ0124-0223	SQ0124-0224	500	
	Провод ПуВ (ПВ-1) 1x2,5 ГОСТ (500м), TDM	SQ0124-0225	SQ0124-0226	SQ0124-0227	SQ0124-0228	SQ0124-0229	SQ0124-0230	500	
	Провод ПуВ (ПВ-1) 1x4,0 ГОСТ (300м), TDM	SQ0124-0231	SQ0124-0232	SQ0124-0233	SQ0124-0234	SQ0124-0235	SQ0124-0236	300	
	Провод ПуВ (ПВ-1) 1x6,0 ГОСТ (200м), TDM	SQ0124-0237	SQ0124-0238	SQ0124-0239	SQ0124-0240	SQ0124-0241	SQ0124-0242	200	
	Провод ПуВ (ПВ-1) 1x10,0 ГОСТ (200м), TDM	SQ0124-0243	SQ0124-0244	SQ0124-0245	SQ0124-0246	SQ0124-0247	SQ0124-0248	200	
	Провод ПуВ (ПВ-1) 1x16,0 ГОСТ (100м), TDM	SQ0124-0249	SQ0124-0250	SQ0124-0251	SQ0124-0252	SQ0124-0253	SQ0124-0254	100	
Провод ПуВ в коробке									
	Провод ПуВ 1x1,5 ГОСТ в коробке (100м), TDM	SQ0124-1219	SQ0124-1220	SQ0124-1221	SQ0124-1222	SQ0124-1223	SQ0124-1224	100	
	Провод ПуВ 1x2,5 ГОСТ в коробке (100м), TDM	SQ0124-1225	SQ0124-1226	SQ0124-1227	SQ0124-1228	SQ0124-1229	SQ0124-1230	100	
Провод ПуВ (ПВ-1) на барабане									
	Провод ПуВ (ПВ-1) 1x16,0 ГОСТ, TDM	SQ0124-0901	SQ0124-0902	SQ0124-0903	SQ0124-0904	SQ0124-0905	SQ0124-0906	по запросу	
	Провод ПуВ (ПВ-1) 1x25,0 ГОСТ, TDM	SQ0124-0907	SQ0124-0908	SQ0124-0909	SQ0124-0910	SQ0124-0911	SQ0124-0912		
	Провод ПуВ (ПВ-1) 1x35,0 ГОСТ, TDM	SQ0124-0913	SQ0124-0914	SQ0124-0915	SQ0124-0916	SQ0124-0917	SQ0124-0918		
Провод ПуВнг(А)-LS (ПВ-1)									
	Провод ПуВнг(А)-LS 1x0,5 ГОСТ (1500м), TDM	SQ0124-0255	SQ0124-0256	SQ0124-0257	SQ0124-0258	SQ0124-0259	SQ0124-0260	1500	
	Провод ПуВнг(А)-LS 1x0,75 ГОСТ (1000м), TDM	SQ0124-0261	SQ0124-0262	SQ0124-0263	SQ0124-0264	SQ0124-0265	SQ0124-0266	1000	
	Провод ПуВнг(А)-LS 1x1,0 ГОСТ (800м), TDM	SQ0124-0267	SQ0124-0268	SQ0124-0269	SQ0124-0270	SQ0124-0271	SQ0124-0272	800	
	Провод ПуВнг(А)-LS 1x1,5 ГОСТ (500м), TDM	SQ0124-0273	SQ0124-0274	SQ0124-0275	SQ0124-0276	SQ0124-0277	SQ0124-0278	500	
	Провод ПуВнг(А)-LS 1x2,5 ГОСТ (500м), TDM	SQ0124-0279	SQ0124-0280	SQ0124-0281	SQ0124-0282	SQ0124-0283	SQ0124-0284	500	
	Провод ПуВнг(А)-LS 1x4,0 ГОСТ (300м), TDM	SQ0124-0285	SQ0124-0286	SQ0124-0287	SQ0124-0288	SQ0124-0289	SQ0124-0290	300	
	Провод ПуВнг(А)-LS 1x6,0 ГОСТ (200м), TDM	SQ0124-0291	SQ0124-0292	SQ0124-0293	SQ0124-0294	SQ0124-0295	SQ0124-0296	200	
	Провод ПуВнг(А)-LS 1x10,0 ГОСТ (200м), TDM	SQ0124-0297	SQ0124-0298	SQ0124-0299	SQ0124-0300	SQ0124-0301	SQ0124-0302	200	
	Провод ПуВнг(А)-LS 1x16,0 ГОСТ (100м), TDM	SQ0124-0303	SQ0124-0304	SQ0124-0305	SQ0124-0306	SQ0124-0307	SQ0124-0308	100	
	Провод ПуВнг(А)-LS (ПВ-1) на барабане								
	Провод ПуВнг(А)-LS 1x16,0 ГОСТ, TDM	SQ0124-0919	SQ0124-0920	SQ0124-0921	SQ0124-0922	SQ0124-0923	SQ0124-0924	по запросу	
	Провод ПуВнг(А)-LS 1x25,0 ГОСТ, TDM	SQ0124-0925	SQ0124-0926	SQ0124-0927	SQ0124-0928	SQ0124-0929	SQ0124-0930		
	Провод ПуВнг(А)-LS 1x35,0 ГОСТ, TDM	SQ0124-0931	SQ0124-0932	SQ0124-0933	SQ0124-0934	SQ0124-0935	SQ0124-0936		
Провод ПуГВ (ПВ-3)									
	Провод ПуГВ (ПВ-3) 1x0,5 ГОСТ (1000м), TDM	SQ0124-0701	SQ0124-0702	SQ0124-0703	SQ0124-0704	SQ0124-0705	SQ0124-0706	1000	
	Провод ПуГВ (ПВ-3) 1x0,75 ГОСТ (1000м), TDM	SQ0124-0707	SQ0124-0708	SQ0124-0709	SQ0124-0710	SQ0124-0711	SQ0124-0712	1000	
	Провод ПуГВ (ПВ-3) 1x1,0 ГОСТ (500м), TDM	SQ0124-0713	SQ0124-0714	SQ0124-0715	SQ0124-0716	SQ0124-0717	SQ0124-0718	500	
	Провод ПуГВ (ПВ-3) 1x1,5 ГОСТ (500м), TDM	SQ0124-0719	SQ0124-0720	SQ0124-0721	SQ0124-0722	SQ0124-0723	SQ0124-0724	500	

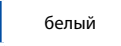
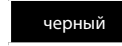
Изображение	Наименование	Цвет						Количество, м
		желто-зеленый	синий	белый	черный	красный	коричневый	
	Провод ПуГВ (ПВ-3) 1x2,5 ГОСТ (500м), TDM	SQ0124-0725	SQ0124-0726	SQ0124-0727	SQ0124-0728	SQ0124-0729	SQ0124-0730	500
	Провод ПуГВ (ПВ-3) 1x4,0 ГОСТ (300м), TDM	SQ0124-0731	SQ0124-0732	SQ0124-0733	SQ0124-0734	SQ0124-0735	SQ0124-0736	300
	Провод ПуГВ (ПВ-3) 1x6,0 ГОСТ (200м), TDM	SQ0124-0737	SQ0124-0738	SQ0124-0739	SQ0124-0740	SQ0124-0741	SQ0124-0742	200
	Провод ПуГВ (ПВ-3) 1x10,0 ГОСТ (200м), TDM	SQ0124-0743	SQ0124-0744	SQ0124-0745	SQ0124-0746	SQ0124-0747	SQ0124-0748	200
	Провод ПуГВ (ПВ-3) 1x16,0 ГОСТ (100м), TDM	SQ0124-0749	SQ0124-0750	SQ0124-0751	SQ0124-0752	SQ0124-0753	SQ0124-0754	100
Провод ПуГВ в коробке								
	Провод ПуГВ 1x1,5 ГОСТ в коробке (100м), TDM	SQ0124-1419	SQ0124-1420	SQ0124-1421	SQ0124-1422	SQ0124-1423	SQ0124-1424	100
	Провод ПуГВ 1x2,5 ГОСТ в коробке (100м), TDM	SQ0124-1425	SQ0124-1426	SQ0124-1427	SQ0124-1428	SQ0124-1429	SQ0124-1430	100
Провод ПуГВ (ПВ-3) на барабане								
	Провод ПуГВ (ПВ-3) 1x16,0 ГОСТ, TDM	SQ0124-1001	SQ0124-1002	SQ0124-1003	SQ0124-1004	SQ0124-1005	SQ0124-1006	по запросу
	Провод ПуГВ (ПВ-3) 1x25,0 ГОСТ, TDM	SQ0124-1007	SQ0124-1008	SQ0124-1009	SQ0124-1010	SQ0124-1011	SQ0124-1012	
	Провод ПуГВ (ПВ-3) 1x35,0 ГОСТ, синий TDM	SQ0124-1013	SQ0124-1014	SQ0124-1015	SQ0124-1016	SQ0124-1017	SQ0124-1018	
Провод ПуГВнг(А)-LS (ПВ-3)								
	Провод ПуГВнг(А)-LS 1x0,5 ГОСТ (1000м), TDM	SQ0124-0755	SQ0124-0756	SQ0124-0757	SQ0124-0758	SQ0124-0759	SQ0124-0760	1000
	Провод ПуГВнг(А)-LS 1x0,75 ГОСТ (1000м), TDM	SQ0124-0761	SQ0124-0762	SQ0124-0763	SQ0124-0764	SQ0124-0765	SQ0124-0766	1000
	Провод ПуГВнг(А)-LS 1x1,0 ГОСТ (500м), TDM	SQ0124-0767	SQ0124-0768	SQ0124-0769	SQ0124-0770	SQ0124-0771	SQ0124-0772	500
	Провод ПуГВнг(А)-LS 1x1,5 ГОСТ (500м), TDM	SQ0124-0773	SQ0124-0774	SQ0124-0775	SQ0124-0776	SQ0124-0777	SQ0124-0778	500
	Провод ПуГВнг(А)-LS 1x2,5 ГОСТ (500м), TDM	SQ0124-0779	SQ0124-0780	SQ0124-0781	SQ0124-0782	SQ0124-0783	SQ0124-0784	500
	Провод ПуГВнг(А)-LS 1x4,0 ГОСТ (300м), TDM	SQ0124-0785	SQ0124-0786	SQ0124-0787	SQ0124-0788	SQ0124-0789	SQ0124-0790	300
	Провод ПуГВнг(А)-LS 1x6,0 ГОСТ (200м), TDM	SQ0124-0791	SQ0124-0792	SQ0124-0793	SQ0124-0794	SQ0124-0795	SQ0124-0796	200
	Провод ПуГВнг(А)-LS 1x10,0 ГОСТ (200м), TDM	SQ0124-0797	SQ0124-0798	SQ0124-0799	SQ0124-0800	SQ0124-0801	SQ0124-0802	200
	Провод ПуГВнг(А)-LS 1x16,0 ГОСТ (100м), TDM	SQ0124-0803	SQ0124-0804	SQ0124-0805	SQ0124-0806	SQ0124-0807	SQ0124-0808	100
Провод ПуГВнг(А)-LS (ПВ-3) на барабане								
	Провод ПуГВнг(А)-LS 1x16,0 ГОСТ, TDM	SQ0124-1019	SQ0124-1020	SQ0124-1021	SQ0124-1022	SQ0124-1023	SQ0124-1024	по запросу
	Провод ПуГВнг(А)-LS 1x25,0 ГОСТ, TDM	SQ0124-1025	SQ0124-1026	SQ0124-1027	SQ0124-1028	SQ0124-1029	SQ0124-1030	
	Провод ПуГВнг(А)-LS 1x35,0 ГОСТ, TDM	SQ0124-1031	SQ0124-1032	SQ0124-1033	SQ0124-1034	SQ0124-1035	SQ0124-1036	

Упаковка

Цвет						Транспортная упаковка			
желто-зеленый	синий	белый	черный	красный	коричневый	Количество, м	Масса, кг	Объем, м ³	Тип упаковки
Провод ПуВ (ПВ-1)									
SQ0124-0201	SQ0124-0202	SQ0124-0203	SQ0124-0204	SQ0124-0205	SQ0124-0206	1500	9,96	0,00745	стандартная бухта 
SQ0124-0207	SQ0124-0208	SQ0124-0209	SQ0124-0210	SQ0124-0211	SQ0124-0212	1000	10,16	0,00607	
SQ0124-0213	SQ0124-0214	SQ0124-0215	SQ0124-0216	SQ0124-0217	SQ0124-0218	800	10,94	0,00642	
SQ0124-0219	SQ0124-0220	SQ0124-0221	SQ0124-0222	SQ0124-0223	SQ0124-0224	500	9,67	0,00523	
SQ0124-0225	SQ0124-0226	SQ0124-0227	SQ0124-0228	SQ0124-0229	SQ0124-0230	500	14,92	0,00697	
SQ0124-0231	SQ0124-0232	SQ0124-0233	SQ0124-0234	SQ0124-0235	SQ0124-0236	300	13,23	0,00577	
SQ0124-0237	SQ0124-0238	SQ0124-0239	SQ0124-0240	SQ0124-0241	SQ0124-0242	200	12,50	0,00511	
SQ0124-0243	SQ0124-0244	SQ0124-0245	SQ0124-0246	SQ0124-0247	SQ0124-0248	200	20,00	0,01022	
SQ0124-0249	SQ0124-0250	SQ0124-0251	SQ0124-0252	SQ0124-0253	SQ0124-0254	100	15,61	0,00924	
Провод ПуВнг(А)-LS (ПВ-1)									
SQ0124-0255	SQ0124-0256	SQ0124-0257	SQ0124-0258	SQ0124-0259	SQ0124-0260	1500	12,75	0,00745	стандартная бухта 
SQ0124-0261	SQ0124-0262	SQ0124-0263	SQ0124-0264	SQ0124-0265	SQ0124-0266	1000	10,16	0,00607	
SQ0124-0267	SQ0124-0268	SQ0124-0269	SQ0124-0270	SQ0124-0271	SQ0124-0272	800	10,94	0,00642	
SQ0124-0273	SQ0124-0274	SQ0124-0275	SQ0124-0276	SQ0124-0277	SQ0124-0278	500	9,67	0,00523	
SQ0124-0279	SQ0124-0280	SQ0124-0281	SQ0124-0282	SQ0124-0283	SQ0124-0284	500	14,92	0,00697	
SQ0124-0285	SQ0124-0286	SQ0124-0287	SQ0124-0288	SQ0124-0289	SQ0124-0290	300	13,23	0,00577	
SQ0124-0291	SQ0124-0292	SQ0124-0293	SQ0124-0294	SQ0124-0295	SQ0124-0296	200	12,50	0,00511	
SQ0124-0297	SQ0124-0298	SQ0124-0299	SQ0124-0300	SQ0124-0301	SQ0124-0302	200	20,00	0,01022	
SQ0124-0303	SQ0124-0304	SQ0124-0305	SQ0124-0306	SQ0124-0307	SQ0124-0308	100	15,61	0,00924	
Провод ПуГВ (ПВ-3)									
SQ0124-0701	SQ0124-0702	SQ0124-0703	SQ0124-0704	SQ0124-0705	SQ0124-0706	1000	9,40	0,00543	стандартная бухта 
SQ0124-0707	SQ0124-0708	SQ0124-0709	SQ0124-0710	SQ0124-0711	SQ0124-0712	1000	10,09	0,00656	
SQ0124-0713	SQ0124-0714	SQ0124-0715	SQ0124-0716	SQ0124-0717	SQ0124-0718	500	6,41	0,00430	
SQ0124-0719	SQ0124-0720	SQ0124-0721	SQ0124-0722	SQ0124-0723	SQ0124-0724	500	8,85	0,00552	
SQ0124-0725	SQ0124-0726	SQ0124-0727	SQ0124-0728	SQ0124-0729	SQ0124-0730	500	13,85	0,00712	
SQ0124-0731	SQ0124-0732	SQ0124-0733	SQ0124-0734	SQ0124-0735	SQ0124-0736	300	13,35	0,00656	
SQ0124-0737	SQ0124-0738	SQ0124-0739	SQ0124-0740	SQ0124-0741	SQ0124-0742	200	13,08	0,00716	
SQ0124-0743	SQ0124-0744	SQ0124-0745	SQ0124-0746	SQ0124-0747	SQ0124-0748	200	21,56	0,01396	
SQ0124-0749	SQ0124-0750	SQ0124-0751	SQ0124-0752	SQ0124-0753	SQ0124-0754	100	15,84	0,01022	
Провод ПуГВнг(А)-LS (ПВ-3)									
SQ0124-0755	SQ0124-0756	SQ0124-0757	SQ0124-0758	SQ0124-0759	SQ0124-0760	1000	9,40	0,00543	стандартная бухта 
SQ0124-0761	SQ0124-0762	SQ0124-0763	SQ0124-0764	SQ0124-0765	SQ0124-0766	1000	10,09	0,00656	
SQ0124-0767	SQ0124-0768	SQ0124-0769	SQ0124-0770	SQ0124-0771	SQ0124-0772	500	6,41	0,00430	
SQ0124-0773	SQ0124-0774	SQ0124-0775	SQ0124-0776	SQ0124-0777	SQ0124-0778	500	8,85	0,00656	
SQ0124-0779	SQ0124-0780	SQ0124-0781	SQ0124-0782	SQ0124-0783	SQ0124-0784	500	13,85	0,00712	
SQ0124-0785	SQ0124-0786	SQ0124-0787	SQ0124-0788	SQ0124-0789	SQ0124-0790	300	13,35	0,00656	
SQ0124-0791	SQ0124-0792	SQ0124-0793	SQ0124-0794	SQ0124-0795	SQ0124-0796	200	13,08	0,00716	
SQ0124-0797	SQ0124-0798	SQ0124-0799	SQ0124-0800	SQ0124-0801	SQ0124-0802	200	21,56	0,01396	
SQ0124-0803	SQ0124-0804	SQ0124-0805	SQ0124-0806	SQ0124-0807	SQ0124-0808	100	15,84	0,01022	

Провод в коробке									
Цвет						Транспортная упаковка			
		белый				Количество, м	Масса, кг	Объем, м ³	Тип упаковки
Провод ПуВ (ПВ-1)									
SQ0124-1219	SQ0124-1220	SQ0124-1221	SQ0124-1222	SQ0124-1223	SQ0124-1224	100	1,93	0,00176	Стандартная кокобка 
SQ0124-1225	SQ0124-1226	SQ0124-1227	SQ0124-1228	SQ0124-1229	SQ0124-1230		2,98	0,00211	
Провод ПуГВ (ПВ-3)									
SQ0124-1419	SQ0124-1420	SQ0124-1421	SQ0124-1422	SQ0124-1423	SQ0124-1424	100	1,77	0,00182	
SQ0124-1425	SQ0124-1426	SQ0124-1427	SQ0124-1428	SQ0124-1429	SQ0124-1430		2,77	0,00213	
Провод на барабане									
Цвет						Транспортная упаковка			
		белый				Количество, м	Рассчетная масса, кг/км	Объем, м ³	Тип упаковки
Провод ПуВ (ПВ-1)									
SQ0124-0901	SQ0124-0902	SQ0124-0903	SQ0124-0904	SQ0124-0905	SQ0124-0906	по запросу	156,05	0,47124	
SQ0124-0907	SQ0124-0908	SQ0124-0909	SQ0124-0910	SQ0124-0911	SQ0124-0912		240,26	0,47124	
SQ0124-0913	SQ0124-0914	SQ0124-0915	SQ0124-0916	SQ0124-0917	SQ0124-0918		328,76	0,47124	
Провод ПуВнг(А)-LS (ПВ-1)									
SQ0124-0919	SQ0124-0920	SQ0124-0921	SQ0124-0922	SQ0124-0923	SQ0124-0924	по запросу	156,05	0,47124	
SQ0124-0925	SQ0124-0926	SQ0124-0927	SQ0124-0928	SQ0124-0929	SQ0124-0930		240,26	0,47124	
SQ0124-0931	SQ0124-0932	SQ0124-0933	SQ0124-0934	SQ0124-0935	SQ0124-0936		328,76	0,47124	
Провод ПуГВ (ПВ-3)									
SQ0124-1001	SQ0124-1002	SQ0124-1003	SQ0124-1004	SQ0124-1005	SQ0124-1006	по запросу	158,38	0,47124	
SQ0124-1007	SQ0124-1008	SQ0124-1009	SQ0124-1010	SQ0124-1011	SQ0124-1012		237,24	0,47124	
SQ0124-1013	SQ0124-1014	SQ0124-1015	SQ0124-1016	SQ0124-1017	SQ0124-1018		322,74	0,47124	
Провод ПуГВнг(А)-LS (ПВ-3)									
SQ0124-1019	SQ0124-1020	SQ0124-1021	SQ0124-1022	SQ0124-1023	SQ0124-1024	по запросу	158,38	0,47124	
SQ0124-1025	SQ0124-1026	SQ0124-1027	SQ0124-1028	SQ0124-1029	SQ0124-1030		237,24	0,47124	
SQ0124-1031	SQ0124-1032	SQ0124-1033	SQ0124-1034	SQ0124-1035	SQ0124-1036		322,74	0,47124	

ПРОВОД ТЕРМОСТОЙКИЙ РКГМ



Назначение

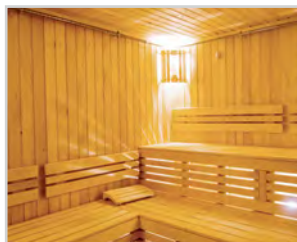

- Для использования в конструкциях, подвергающихся высоким температурным и влажностным воздействиям.
- Для подключение приборов освещения, промышленных и домашних электрических приспособлений на номинальное переменное напряжение 0,66 кВ, частотой 50 Гц.

Применение

- Жилые помещения (дома, квартиры и т. д.).
- Сауны, бани.
- Объекты коммерческой недвижимости (офисы, торговые центры и т. д.).
- Инфраструктурные объекты (больницы, школы и т. д.).

Технические характеристики

Наименование параметра	Значение						
Сечение, мм ²	0,75	1	1,5	2,5	4	6	10
Расчетный внешний диаметр провода, мм	2,9	3,2	3,4	4,1	4,9	5,7	6,9
Расчетный вес провода, кг/км	13,90	17,00	22,00	33,00	54,00	72,00	118,00
Допустимые токовые нагрузки при температуре на жиле до +115 °С, А	22	30	41	54	68	96	128
Электрическое сопротивление постоянному току 1 км жилы при +20 °С, Ом, не более	25,2	19,8	13,2	8,05	4,89	3,28	2,0
Упаковка*	P C						
Номинальное напряжение провода, кВ	0,66						
Номинальная частота, Гц	50						
Температура монтажа, не ниже, °С	-15						
Температура эксплуатации, °С	от -60 до +180						
Гарантийный срок эксплуатации, лет	2						
Срок службы, не менее, лет	8						

Ассортимент

Изображение	Наименование	Артикул	Транспортная упаковка			
			Количество, м	Масса, кг	Объем, м ³	Тип упаковки
	Провод термостойкий РКГМ 0,75 мм ² (10м) TDM	SQ0122-0001	10	0,139	0,0006	розничная бухта P
	Провод термостойкий РКГМ 1,0 мм ² (10м) TDM	SQ0122-0002		0,17	0,0008	
	Провод термостойкий РКГМ 1,5 мм ² (10м) TDM	SQ0122-0003		0,22	0,0013	
	Провод термостойкий РКГМ 2,5 мм ² (10м) TDM	SQ0122-0004		0,33	0,0017	
	Провод термостойкий РКГМ 4,0 мм ² (10м) TDM	SQ0122-0005		0,54	0,0023	
	Провод термостойкий РКГМ 6,0 мм ² (10м) TDM	SQ0122-0006		0,72	0,0033	

* P – розничная упаковка; C – стандартная упаковка; B – барабан.



Сертификат



Декларация о соответствии ТР ЕАЭС 037/2016



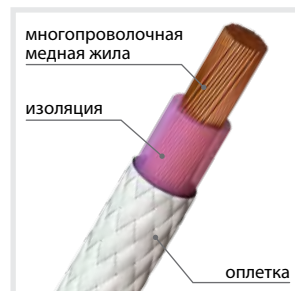

Материалы



- Проводник – многопроволочная медная жила.
- Изоляция – кремнийорганическая резина.
- Оплетка – стеклянные нити, пропитанные кремнийорганическим лаком.

Преимущества

- Провод соответствует ГОСТ 26445-85, ГОСТ 31565-2012.
- Провод в бухтах по 10, 20, 50, 100, 200 м подходит для реализации как строительно-монтажным организациям, так и розничным потребителям.
- Температура эксплуатации от -60 до +180 °С.
- Срок службы не менее 8 лет.

Изображение	Наименование	Артикул	Транспортная упаковка					
			Количество, м	Масса, кг	Объем, м ³	Тип упаковки		
	Провод термостойкий РКГМ 10,0 мм ² (10м) TDM	SQ0122-0007	10	1,18	0,0046	розничная бухта 		
	Провод термостойкий РКГМ 0,75 мм ² (20м) TDM	SQ0122-0008	20	0,278	0,0008			
	Провод термостойкий РКГМ 1,0 мм ² (20м) TDM	SQ0122-0009		0,34	0,0013			
	Провод термостойкий РКГМ 1,5 мм ² (20м) TDM	SQ0122-0010		0,44	0,0017			
	Провод термостойкий РКГМ 2,5 мм ² (20м) TDM	SQ0122-0011		0,66	0,0018			
	Провод термостойкий РКГМ 4,0 мм ² (20м) TDM	SQ0122-0012		1,08	0,0031			
	Провод термостойкий РКГМ 6,0 мм ² (20м) TDM	SQ0122-0013		1,44	0,0038			
	Провод термостойкий РКГМ 10,0 мм ² (20м) TDM	SQ0122-0014		2,36	0,0048			
	Провод термостойкий РКГМ 0,75 мм ² (50м) TDM	SQ0122-0015		50	0,695		0,0015	стандартная бухта 
	Провод термостойкий РКГМ 1,0 мм ² (50м) TDM	SQ0122-0016			0,85		0,0018	
	Провод термостойкий РКГМ 1,5 мм ² (50м) TDM	SQ0122-0017			1,1		0,0024	
	Провод термостойкий РКГМ 2,5 мм ² (50м) TDM	SQ0122-0018			1,65		0,0027	
	Провод термостойкий РКГМ 4,0 мм ² (50м) TDM	SQ0122-0019			2,7		0,0036	
	Провод термостойкий РКГМ 6,0 мм ² (50м) TDM	SQ0122-0020			3,6		0,0045	
	Провод термостойкий РКГМ 10,0 мм ² (50м) TDM	SQ0122-0021			5,9	0,0051		
	Провод термостойкий РКГМ 0,75 мм ² (100м) TDM	SQ0122-0022	100		1,39	0,0023		
	Провод термостойкий РКГМ 1,0 мм ² (100м) TDM	SQ0122-0023			1,7	0,0027		
	Провод термостойкий РКГМ 1,5 мм ² (100м) TDM	SQ0122-0024			2,2	0,0030		
	Провод термостойкий РКГМ 2,5 мм ² (100м) TDM	SQ0122-0025		3,3	0,0037			
	Провод термостойкий РКГМ 4,0 мм ² (100м) TDM	SQ0122-0026		5,4	0,0046			
	Провод термостойкий РКГМ 6,0 мм ² (100м) TDM	SQ0122-0027		7,2	0,0055			
	Провод термостойкий РКГМ 10,0 мм ² (100м) TDM	SQ0122-0028		11,8	0,0058			
	Провод термостойкий РКГМ 0,75 мм ² (200м) TDM	SQ0122-0029		200	2,78	0,0044		
	Провод термостойкий РКГМ 1,0 мм ² (200м) TDM	SQ0122-0030	3,4		0,0046			
	Провод термостойкий РКГМ 1,5 мм ² (200м) TDM	SQ0122-0031	4,4		0,0048			
	Провод термостойкий РКГМ 2,5 мм ² (200м) TDM	SQ0122-0032	6,6		0,0057			
	Провод термостойкий РКГМ 4,0 мм ² (200м) TDM	SQ0122-0033	10,8		0,0063			
	Провод термостойкий РКГМ 6,0 мм ² (200м) TDM	SQ0122-0034	14,4		0,0067			
	Провод термостойкий РКГМ 10,0 мм ² (200м) TDM	SQ0122-0035	23,6		0,0068			

ПРОВОДА ПВС



Сертификат



Декларация о соответствии ТР ЕАЭС 037/2016



Назначение

- Для изготовления удлинительных проводов.



Для присоединения стиральных машин, холодильников, электроприборов, электроинструментов по уходу за жилищем и его ремонту, средств малой механики для садоводства и огородничества в сетях переменного тока напряжением до 380 В.

- Провод в бухтах по 5, 10, 20, 30, 50, 100 м и на барабанах подходит для реализации как строительно-монтажным организациям, так и розничным потребителям.
- Температура эксплуатации при стационарной прокладке от -25 до +40 °С.
- Температура эксплуатации при нестационарной прокладке от -15 до +40 °С.
- Срок службы не менее 10 лет.

Применение

- Жилые помещения (дома, квартиры и т. д.).
- Объекты коммерческой недвижимости (офисы, торговые центры и т. д.).
- Инфраструктурные объекты (больницы, школы и т. д.).

Материалы



- Проводник – многопроволочная медная жила.
- Изоляция и оболочка – поливинилхлоридный пластикат.

Преимущества

- Провод изготовлен по ГОСТ 7399-97, ГОСТ 26445-85.
- Цвета оболочки: белый, черный, бежевый, коричневый.

Расцветка изоляции жил и оболочки

Количество жил	2	3	4	5
Расцветка изоляции жил	● ○	● ● ●	● ○ ● ●	● ○ ● ● ●
Расцветка оболочки	○ ● ● ●	○ ● ● ●	○ ●	○ ●

Маркировка

метровые метки



Технические характеристики

Наименование параметра		Значение							
Сечение, мм ²		0,75	1	1,5	2,5	4	6	10	16
Расчетный внешний диаметр провода, мм	2-жильный	6,3	6,8	7,8	9,5	10,5	11,7	16,0	17,6
	3-жильный	6,8	7,1	8,4	10,0	11,1	12,4	17,0	18,7
	4-жильные	7,2	8,0	9,1	10,9	12,2	13,6	18,7	20,6
	5-жильные	8,3	8,7	10,2	12,1	13,3	15,0	20,6	22,7
Расчетный вес провода, кг/км	2-жильный	55,70	67,03	88,82	135,45	175,84	229,93	401,25	536,53
	3-жильный	67,00	79,51	109,48	162,92	214,78	284,54	491,07	673,53
	4-жильные	77,87	98,77	130,73	196,65	261,58	349,11	599,80	829,67
	5-жильные	104,91	121,90	166,87	251,07	319,33	428,91	732,25	1018,18
Допустимая токовая нагрузка, не более, А		6,0	10,0	16,0	25,0	32,0	45,0	60,0	80,0
Электрическое сопротивление постоянному току 1 км жилы при 20 °С, Ом, не более		26,0	19,5	13,3	7,98	4,89	3,28	2,00	1,21
Упаковка		Р С Б	Р С Б	Р С Б	Р С Б	Р С Б	Р С Б	Р С Б	Р С Б
Номинальное напряжение провода, кВ		0,38							

* Р – розничная упаковка; С – стандартная упаковка; Б – барабан.

Наименование параметра	Значение
Номинальная частота, Гц	50
Температура монтажа, не ниже, °С	-15
Температура эксплуатации при стационарной прокладке, °С	от -25 до +40
Температура эксплуатации при нестационарной прокладке, °С	от -15 до +40
Гарантийный срок эксплуатации, лет	2
Срок службы, не менее, лет	10

Ассортимент

Изображение	Наименование	Цвет				Количество, м
		Белый	Черный	ЭКО бежевый	ЭКО коричневый	
	Провод ПВС 2x0,75 ГОСТ (5м) TDM	SQ0118-0001	SQ0118-0251	SQ0119-0001	SQ0119-0002	5
	Провод ПВС 2x1 ГОСТ (5м) TDM	SQ0118-0002	SQ0118-0252	SQ0119-0003	SQ0119-0004	
	Провод ПВС 2x1,5 ГОСТ (5м) TDM	SQ0118-0003	SQ0118-0253	SQ0119-0005	SQ0119-0006	
	Провод ПВС 2x2,5 ГОСТ (5м) TDM	SQ0118-0004	SQ0118-0254	SQ0119-0007	SQ0119-0008	
	Провод ПВС 2x4 ГОСТ (5м) TDM	SQ0118-0049	SQ0118-0299	-	-	
	Провод ПВС 2x6 ГОСТ (5м) TDM	SQ0118-0050	SQ0118-0300	-	-	
	Провод ПВС 3x0,75 ГОСТ (5м) TDM	SQ0118-0005	SQ0118-0255	SQ0119-0009	SQ0119-0010	
	Провод ПВС 3x1 ГОСТ (5м) TDM	SQ0118-0006	SQ0118-0256	SQ0119-0011	SQ0119-0012	
	Провод ПВС 3x1,5 ГОСТ (5м) TDM	SQ0118-0007	SQ0118-0257	SQ0119-0013	SQ0119-0014	
	Провод ПВС 3x2,5 ГОСТ (5м) TDM	SQ0118-0008	SQ0118-0258	SQ0119-0015	SQ0119-0016	
	Провод ПВС 3x4 ГОСТ (5м) TDM	SQ0118-0051	SQ0118-0301	-	-	
	Провод ПВС 3x6 ГОСТ (5м) TDM	SQ0118-0052	SQ0118-0302	-	-	
	Провод ПВС 4x0,75 ГОСТ (5м) TDM	SQ0118-0053	SQ0118-0303	-	-	
	Провод ПВС 4x1 ГОСТ (5м) TDM	SQ0118-0054	SQ0118-0304	-	-	
	Провод ПВС 4x1,5 ГОСТ (5м) TDM	SQ0118-0055	SQ0118-0305	-	-	
	Провод ПВС 4x2,5 ГОСТ (5м) TDM	SQ0118-0056	SQ0118-0306	-	-	
	Провод ПВС 4x4 ГОСТ (5м) TDM	SQ0118-0057	SQ0118-0307	-	-	
	Провод ПВС 4x6 ГОСТ (5м) TDM	SQ0118-0058	SQ0118-0308	-	-	
	Провод ПВС 5x0,75 ГОСТ (5м) TDM	SQ0118-0059	SQ0118-0309	-	-	
	Провод ПВС 5x1 ГОСТ (5м) TDM	SQ0118-0060	SQ0118-0310	-	-	
Провод ПВС 5x1,5 ГОСТ (5м) TDM	SQ0118-0061	SQ0118-0311	-	-		
Провод ПВС 5x2,5 ГОСТ (5м) TDM	SQ0118-0062	SQ0118-0312	-	-		
Провод ПВС 5x4 ГОСТ (5м) TDM	SQ0118-0063	SQ0118-0313	-	-		
Провод ПВС 5x6 ГОСТ (5м) TDM	SQ0118-0064	SQ0118-0314	-	-		
Провод ПВС 2x0,75 ГОСТ (10м) TDM	SQ0118-0009	SQ0118-0259	SQ0119-0017	SQ0119-0018	10	
Провод ПВС 2x1 ГОСТ (10м) TDM	SQ0118-0010	SQ0118-0260	SQ0119-0019	SQ0119-0020		
Провод ПВС 2x1,5 ГОСТ (10м) TDM	SQ0118-0011	SQ0118-0261	SQ0119-0021	SQ0119-0022		
Провод ПВС 2x2,5 ГОСТ (10м) TDM	SQ0118-0012	SQ0118-0262	SQ0119-0023	SQ0119-0024		
Провод ПВС 2x4 ГОСТ (10м) TDM	SQ0118-0065	SQ0118-0315	-	-		
Провод ПВС 2x6 ГОСТ (10м) TDM	SQ0118-0066	SQ0118-0316	-	-		
Провод ПВС 3x0,75 ГОСТ (10м) TDM	SQ0118-0013	SQ0118-0263	SQ0119-0025	SQ0119-0026		
Провод ПВС 3x1 ГОСТ (10м) TDM	SQ0118-0014	SQ0118-0264	SQ0119-0027	SQ0119-0028		
Провод ПВС 3x1,5 ГОСТ (10м) TDM	SQ0118-0015	SQ0118-0265	SQ0119-0029	SQ0119-0030		
Провод ПВС 3x2,5 ГОСТ (10м) TDM	SQ0118-0016	SQ0118-0266	SQ0119-0031	SQ0119-0032		
Провод ПВС 3x4 ГОСТ (10м) TDM	SQ0118-0067	SQ0118-0317	-	-		
Провод ПВС 3x6 ГОСТ (10м) TDM	SQ0118-0068	SQ0118-0318	-	-		
Провод ПВС 4x0,75 ГОСТ (10м) TDM	SQ0118-0069	SQ0118-0319	-	-		
Провод ПВС 4x1 ГОСТ (10м) TDM	SQ0118-0070	SQ0118-0320	-	-		
Провод ПВС 4x1,5 ГОСТ (10м) TDM	SQ0118-0071	SQ0118-0321	-	-		
Провод ПВС 4x2,5 ГОСТ (10м) TDM	SQ0118-0072	SQ0118-0322	-	-		
Провод ПВС 4x4 ГОСТ (10м) TDM	SQ0118-0073	SQ0118-0323	-	-		
Провод ПВС 4x6 ГОСТ (10м) TDM	SQ0118-0074	SQ0118-0324	-	-		
Провод ПВС 5x0,75 ГОСТ (10м) TDM	SQ0118-0075	SQ0118-0325	-	-		
Провод ПВС 5x1 ГОСТ (10м) TDM	SQ0118-0076	SQ0118-0326	-	-		
Провод ПВС 5x1,5 ГОСТ (10м) TDM	SQ0118-0077	SQ0118-0327	-	-		
Провод ПВС 5x2,5 ГОСТ (10м) TDM	SQ0118-0078	SQ0118-0328	-	-		
Провод ПВС 5x4 ГОСТ (10м) TDM	SQ0118-0079	SQ0118-0329	-	-		
Провод ПВС 5x6 ГОСТ (10м) TDM	SQ0118-0080	SQ0118-0330	-	-		

Изображение	Наименование	Цвет				Количество, м
		Белый	Черный	ЭКО бежевый	ЭКО коричневый	
	Провод ПВС 2x0,75 ГОСТ (20м) TDM	SQ0118-0017	SQ0118-0267	SQ0119-0033	SQ0119-0034	20
	Провод ПВС 2x1 ГОСТ (20м) TDM	SQ0118-0018	SQ0118-0268	SQ0119-0035	SQ0119-0036	
	Провод ПВС 2x1,5 ГОСТ (20м) TDM	SQ0118-0019	SQ0118-0269	SQ0119-0037	SQ0119-0038	
	Провод ПВС 2x2,5 ГОСТ (20м) TDM	SQ0118-0020	SQ0118-0270	SQ0119-0039	SQ0119-0040	
	Провод ПВС 2x4 ГОСТ (20м) TDM	SQ0118-0081	SQ0118-0331	-	-	
	Провод ПВС 2x6 ГОСТ (20м) TDM	SQ0118-0082	SQ0118-0332	-	-	
	Провод ПВС 3x0,75 ГОСТ (20м) TDM	SQ0118-0021	SQ0118-0271	SQ0119-0041	SQ0119-0042	
	Провод ПВС 3x1 ГОСТ (20м) TDM	SQ0118-0022	SQ0118-0272	SQ0119-0043	SQ0119-0044	
	Провод ПВС 3x1,5 ГОСТ (20м) TDM	SQ0118-0023	SQ0118-0273	SQ0119-0045	SQ0119-0046	
	Провод ПВС 3x2,5 ГОСТ (20м) TDM	SQ0118-0024	SQ0118-0274	SQ0119-0047	SQ0119-0048	
	Провод ПВС 3x4 ГОСТ (20м) TDM	SQ0118-0083	SQ0118-0333			
	Провод ПВС 3x6 ГОСТ (20м) TDM	SQ0118-0084	SQ0118-0334			
	Провод ПВС 4x0,75 ГОСТ (20м) TDM	SQ0118-0085	SQ0118-0335			
	Провод ПВС 4x1 ГОСТ (20м) TDM	SQ0118-0086	SQ0118-0336			
	Провод ПВС 4x1,5 ГОСТ (20м) TDM	SQ0118-0087	SQ0118-0337			
	Провод ПВС 4x2,5 ГОСТ (20м) TDM	SQ0118-0088	SQ0118-0338			
	Провод ПВС 4x4 ГОСТ (20м) TDM	SQ0118-0089	SQ0118-0339			
	Провод ПВС 4x6 ГОСТ (20м) TDM	SQ0118-0090	SQ0118-0340			
	Провод ПВС 5x0,75 ГОСТ (20м) TDM	SQ0118-0091	SQ0118-0341			
	Провод ПВС 5x1 ГОСТ (20м) TDM	SQ0118-0092	SQ0118-0342			
	Провод ПВС 5x1,5 ГОСТ (20м) TDM	SQ0118-0093	SQ0118-0343			
	Провод ПВС 5x2,5 ГОСТ (20м) TDM	SQ0118-0094	SQ0118-0344			
	Провод ПВС 5x4 ГОСТ (20м) TDM	SQ0118-0095	SQ0118-0345			
	Провод ПВС 5x6 ГОСТ (20м) TDM	SQ0118-0096	SQ0118-0346			
	Провод ПВС 2x0,75 ГОСТ (30м) TDM	SQ0118-0041	SQ0118-0275			30
	Провод ПВС 2x1 ГОСТ (30м) TDM	SQ0118-0042	SQ0118-0276			
	Провод ПВС 2x1,5 ГОСТ (30м) TDM	SQ0118-0043	SQ0118-0277			
	Провод ПВС 2x2,5 ГОСТ (30м) TDM	SQ0118-0044	SQ0118-0278			
	Провод ПВС 2x4 ГОСТ (30м) TDM	SQ0118-0097	SQ0118-0347	-	-	
	Провод ПВС 2x6 ГОСТ (30м) TDM	SQ0118-0098	SQ0118-0348	-	-	
	Провод ПВС 3x0,75 ГОСТ (30м) TDM	SQ0118-0045	SQ0118-0279			
	Провод ПВС 3x1 ГОСТ (30м) TDM	SQ0118-0046	SQ0118-0280			
	Провод ПВС 3x1,5 ГОСТ (30м) TDM	SQ0118-0047	SQ0118-0281			
Провод ПВС 3x2,5 ГОСТ (30м) TDM	SQ0118-0048	SQ0118-0282				
Провод ПВС 3x4 ГОСТ (30м) TDM	SQ0118-0099	SQ0118-0349				
Провод ПВС 3x6 ГОСТ (30м) TDM	SQ0118-0100	SQ0118-0350				
Провод ПВС 4x0,75 ГОСТ (30м) TDM	SQ0118-0101	SQ0118-0351				
Провод ПВС 4x1 ГОСТ (30м) TDM	SQ0118-0102	SQ0118-0352				
Провод ПВС 4x1,5 ГОСТ (30м) TDM	SQ0118-0103	SQ0118-0353				
Провод ПВС 4x2,5 ГОСТ (30м) TDM	SQ0118-0104	SQ0118-0354				
Провод ПВС 4x4 ГОСТ (30м) TDM	SQ0118-0105	SQ0118-0355				
Провод ПВС 4x6 ГОСТ (30м) TDM	SQ0118-0106	SQ0118-0356				
Провод ПВС 5x0,75 ГОСТ (30м) TDM	SQ0118-0107	SQ0118-0357				
Провод ПВС 5x1 ГОСТ (30м) TDM	SQ0118-0108	SQ0118-0358				
Провод ПВС 5x1,5 ГОСТ (30м) TDM	SQ0118-0109	SQ0118-0359				
Провод ПВС 5x2,5 ГОСТ (30м) TDM	SQ0118-0110	SQ0118-0360				
Провод ПВС 5x4 ГОСТ (30м) TDM	SQ0118-0111	SQ0118-0361				
Провод ПВС 5x6 ГОСТ (30м) TDM	SQ0118-0112	SQ0118-0362				
Провод ПВС 2x0,75 ГОСТ (50м) TDM	SQ0118-0025	SQ0118-0283	SQ0119-0049	SQ0119-0050	50	
Провод ПВС 2x1 ГОСТ (50м) TDM	SQ0118-0026	SQ0118-0284	SQ0119-0051	SQ0119-0052		
Провод ПВС 2x1,5 ГОСТ (50м) TDM	SQ0118-0027	SQ0118-0285	SQ0119-0053	SQ0119-0054		
Провод ПВС 2x2,5 ГОСТ (50м) TDM	SQ0118-0028	SQ0118-0286	SQ0119-0055	SQ0119-0056		
Провод ПВС 2x4 ГОСТ (50м) TDM	SQ0118-0113	SQ0118-0363	-	-		
Провод ПВС 2x6 ГОСТ (50м) TDM	SQ0118-0114	SQ0118-0364	-	-		
Провод ПВС 3x0,75 ГОСТ (50м) TDM	SQ0118-0029	SQ0118-0287	SQ0119-0057	SQ0119-0058		
Провод ПВС 3x1 ГОСТ (50м) TDM	SQ0118-0030	SQ0118-0288	SQ0119-0059	SQ0119-0060		
Провод ПВС 3x1,5 ГОСТ (50м) TDM	SQ0118-0031	SQ0118-0289	SQ0119-0061	SQ0119-0062		
Провод ПВС 3x2,5 ГОСТ (50м) TDM	SQ0118-0032	SQ0118-0290	SQ0119-0063	SQ0119-0064		
Провод ПВС 3x4 ГОСТ (50м) TDM	SQ0118-0115	SQ0118-0365	-	-		
Провод ПВС 3x6 ГОСТ (50м) TDM	SQ0118-0116	SQ0118-0366	-	-		

Изображение	Наименование	Цвет				Количество, м	
		Белый	Черный	ЭКО бежевый	ЭКО коричневый		
	Провод ПВС 4x0,75 ГОСТ (50м) TDM	SQ0118-0117	SQ0118-0367			50	
	Провод ПВС 4x1 ГОСТ (50м) TDM	SQ0118-0118	SQ0118-0368				
	Провод ПВС 4x1,5 ГОСТ (50м) TDM	SQ0118-0119	SQ0118-0369				
	Провод ПВС 4x2,5 ГОСТ (50м) TDM	SQ0118-0120	SQ0118-0370				
	Провод ПВС 4x4 ГОСТ (50м) TDM	SQ0118-0121	SQ0118-0371				
	Провод ПВС 4x6 ГОСТ (50м) TDM	SQ0118-0122	SQ0118-0372				
	Провод ПВС 5x0,75 ГОСТ (50м) TDM	SQ0118-0123	SQ0118-0373	-	-		
	Провод ПВС 5x1 ГОСТ (50м) TDM	SQ0118-0124	SQ0118-0374				
	Провод ПВС 5x1,5 ГОСТ (50м) TDM	SQ0118-0125	SQ0118-0375				
	Провод ПВС 5x2,5 ГОСТ (50м) TDM	SQ0118-0126	SQ0118-0376				
	Провод ПВС 5x4 ГОСТ (50м) TDM	SQ0118-0127	SQ0118-0377				
	Провод ПВС 5x6 ГОСТ (50м) TDM	SQ0118-0128	SQ0118-0378				
	Провод ПВС 2x0,75 ГОСТ (100м) TDM	SQ0118-0033	SQ0118-0291	SQ0119-0065	SQ0119-0066		100
	Провод ПВС 2x1 ГОСТ (100м) TDM	SQ0118-0034	SQ0118-0292	SQ0119-0067	SQ0119-0068		
	Провод ПВС 2x1,5 ГОСТ (100м) TDM	SQ0118-0035	SQ0118-0293	SQ0119-0069	SQ0119-0070		
	Провод ПВС 2x2,5 ГОСТ (100м) TDM	SQ0118-0036	SQ0118-0294	SQ0119-0071	SQ0119-0072		
	Провод ПВС 2x4 ГОСТ (100м) TDM	SQ0118-0129	SQ0118-0379	-	-		
	Провод ПВС 2x6 ГОСТ (100м) TDM	SQ0118-0130	SQ0118-0380				
Провод ПВС 3x0,75 ГОСТ (100м) TDM	SQ0118-0037	SQ0118-0295	SQ0119-0073	SQ0119-0074			
Провод ПВС 3x1 ГОСТ (100м) TDM	SQ0118-0038	SQ0118-0296	SQ0119-0075	SQ0119-0076			
Провод ПВС 3x1,5 ГОСТ (100м) TDM	SQ0118-0039	SQ0118-0297	SQ0119-0077	SQ0119-0078			
Провод ПВС 3x2,5 ГОСТ (100м) TDM	SQ0118-0040	SQ0118-0298	SQ0119-0079	SQ0119-0080			
Провод ПВС 3x4 ГОСТ (100м) TDM	SQ0118-0131	SQ0118-0381	-	-			
Провод ПВС 3x6 ГОСТ (100м) TDM	SQ0118-0132	SQ0118-0382					
Провод ПВС 4x0,75 ГОСТ (100м) TDM	SQ0118-0133	SQ0118-0383			100		
Провод ПВС 4x1 ГОСТ (100м) TDM	SQ0118-0134	SQ0118-0384					
Провод ПВС 4x1,5 ГОСТ (100м) TDM	SQ0118-0135	SQ0118-0385					
Провод ПВС 4x2,5 ГОСТ (100м) TDM	SQ0118-0136	SQ0118-0386					
Провод ПВС 4x4 ГОСТ (100м) TDM	SQ0118-0137	SQ0118-0387					
Провод ПВС 4x6 ГОСТ (100м) TDM	SQ0118-0138	SQ0118-0388					
Провод ПВС 5x0,75 ГОСТ (100м) TDM	SQ0118-0139	SQ0118-0389	-	-			
Провод ПВС 5x1 ГОСТ (100м) TDM	SQ0118-0140	SQ0118-0390					
Провод ПВС 5x1,5 ГОСТ (100м) TDM	SQ0118-0141	SQ0118-0391					
Провод ПВС 5x2,5 ГОСТ (100м) TDM	SQ0118-0142	SQ0118-0392					
Провод ПВС 5x4 ГОСТ (100м) TDM	SQ0118-0143	SQ0118-0393					
Провод ПВС 5x6 ГОСТ (100м) TDM	SQ0118-0144	SQ0118-0394					
Провод ПВС на барабане							
	Провод ПВС 2x6 ГОСТ, белый TDM	SQ0118-1001	SQ0118-1013			по запросу	
	Провод ПВС 2x10 ГОСТ, белый TDM	SQ0118-1002	SQ0118-1014				
	Провод ПВС 2x16 ГОСТ, белый TDM	SQ0118-1003	SQ0118-1015				
	Провод ПВС 3x6 ГОСТ, белый TDM	SQ0118-1004	SQ0118-1016				
	Провод ПВС 3x10 ГОСТ, белый TDM	SQ0118-1005	SQ0118-1017				
	Провод ПВС 3x16 ГОСТ, белый TDM	SQ0118-1006	SQ0118-1018				
	Провод ПВС 4x6 ГОСТ, белый TDM	SQ0118-1007	SQ0118-1019	-	-		
	Провод ПВС 4x10 ГОСТ, белый TDM	SQ0118-1008	SQ0118-1020				
	Провод ПВС 4x16 ГОСТ, белый TDM	SQ0118-1009	SQ0118-1021				
	Провод ПВС 5x6 ГОСТ, белый TDM	SQ0118-1010	SQ0118-1022				
	Провод ПВС 5x10 ГОСТ, белый TDM	SQ0118-1011	SQ0118-1023				
	Провод ПВС 5x16 ГОСТ, белый TDM	SQ0118-1012	SQ0118-1024				

Упаковка

Цвет				Транспортная упаковка			
Белый	Черный	ЭКО бежевый	ЭКО коричневый	Количество, м	Масса, кг	Объем, м ³	Тип упаковки
SQ0118-0001	SQ0118-0251	SQ0119-0001	SQ0119-0002	5	0,28	0,00007	розничная бухта 
SQ0118-0002	SQ0118-0252	SQ0119-0003	SQ0119-0004		0,33	0,00014	
SQ0118-0003	SQ0118-0253	SQ0119-0005	SQ0119-0006		0,44	0,00017	
SQ0118-0004	SQ0118-0254	SQ0119-0007	SQ0119-0008		0,67	0,00020	
SQ0118-0049	SQ0118-0299	-	-		0,88	0,00353	
SQ0118-0050	SQ0118-0300	-	-		1,49	0,00387	
SQ0118-0005	SQ0118-0255	SQ0119-0009	SQ0119-0010		0,33	0,00015	
SQ0118-0006	SQ0118-0256	SQ0119-0011	SQ0119-0012		0,39	0,00017	
SQ0118-0007	SQ0118-0257	SQ0119-0013	SQ0119-0014		0,54	0,00020	
SQ0118-0008	SQ0118-0258	SQ0119-0015	SQ0119-0016		0,81	0,00022	
SQ0118-0051	SQ0118-0301				1,07	0,00370	
SQ0118-0052	SQ0118-0302				1,42	0,00387	
SQ0118-0053	SQ0118-0303				0,39	0,00078	
SQ0118-0054	SQ0118-0304				0,49	0,00090	
SQ0118-0055	SQ0118-0305				0,65	0,00096	
SQ0118-0056	SQ0118-0306				0,98	0,00370	
SQ0118-0057	SQ0118-0307				1,30	0,00387	
SQ0118-0058	SQ0118-0308				1,74	0,00423	
SQ0118-0059	SQ0118-0309				0,52	0,00090	
SQ0118-0060	SQ0118-0310				0,61	0,00320	
SQ0118-0061	SQ0118-0311	0,83	0,00353				
SQ0118-0062	SQ0118-0312	1,25	0,00387				
SQ0118-0063	SQ0118-0313	1,60	0,00405				
SQ0118-0064	SQ0118-0314	2,14	0,00442				
SQ0118-0009	SQ0118-0259	SQ0119-0017	SQ0119-0018		0,55	0,00058	
SQ0118-0010	SQ0118-0260	SQ0119-0019	SQ0119-0020		0,67	0,00113	
SQ0118-0011	SQ0118-0261	SQ0119-0021	SQ0119-0022	0,88	0,00135		
SQ0118-0012	SQ0118-0262	SQ0119-0023	SQ0119-0024	1,35	0,00157		
SQ0118-0065	SQ0118-0315	-	-	1,75	0,00423		
SQ0118-0066	SQ0118-0316	-	-	2,29	0,00442		
SQ0118-0013	SQ0118-0263	SQ0119-0025	SQ0119-0026	0,67	0,00118		
SQ0118-0014	SQ0118-0264	SQ0119-0027	SQ0119-0028	0,79	0,00137		
SQ0118-0015	SQ0118-0265	SQ0119-0029	SQ0119-0030	1,09	0,00157		
SQ0118-0016	SQ0118-0266	SQ0119-0031	SQ0119-0032	1,62	0,00176		
SQ0118-0067	SQ0118-0317			2,15	0,00423		
SQ0118-0068	SQ0118-0318			2,84	0,00461		
SQ0118-0069	SQ0118-0319			0,78	0,00336		
SQ0118-0070	SQ0118-0320			0,99	0,00353		
SQ0118-0071	SQ0118-0321			1,31	0,00405		
SQ0118-0072	SQ0118-0322			1,97	0,00423		
SQ0118-0073	SQ0118-0323			2,61	0,00461		
SQ0118-0074	SQ0118-0324			3,49	0,00500		
SQ0118-0075	SQ0118-0325			1,05	0,00387		
SQ0118-0076	SQ0118-0326			1,22	0,00370		
SQ0118-0077	SQ0118-0327	1,67	0,00405				
SQ0118-0078	SQ0118-0328	2,51	0,00461				
SQ0118-0079	SQ0118-0329	3,19	0,00500				
SQ0118-0080	SQ0118-0330	4,30	0,00541				
SQ0118-0017	SQ0118-0267	SQ0119-0033	SQ0119-0034	1,10	0,00154		
SQ0118-0018	SQ0118-0268	SQ0119-0035	SQ0119-0036	1,34	0,00162		
SQ0118-0019	SQ0118-0269	SQ0119-0037	SQ0119-0038	1,76	0,00180		
SQ0118-0020	SQ0118-0270	SQ0119-0039	SQ0119-0040	2,70	0,00259		
SQ0118-0081	SQ0118-0331	-	-	3,51	0,00541		
SQ0118-0082	SQ0118-0332	-	-	4,60	0,00941		
SQ0118-0021	SQ0118-0271	SQ0119-0041	SQ0119-0042	1,34	0,00179		
SQ0118-0022	SQ0118-0272	SQ0119-0043	SQ0119-0044	1,59	0,00259		

Цвет				Транспортная упаковка			
Белый	Черный	ЭКО бежевый	ЭКО коричневый	Количество, м	Масса, кг	Объем, м ³	Тип упаковки
SQ0118-0023	SQ0118-0273	SQ0119-0045	SQ0119-0046	20	2,19	0,00292	
SQ0118-0024	SQ0118-0274	SQ0119-0047	SQ0119-0048		3,25	0,00360	
SQ0118-0083	SQ0118-0333				4,30	0,00908	
SQ0118-0084	SQ0118-0334				5,69	0,01009	
SQ0118-0085	SQ0118-0335				1,56	0,00405	
SQ0118-0086	SQ0118-0336				1,97	0,00461	
SQ0118-0087	SQ0118-0337				2,61	0,00520	
SQ0118-0088	SQ0118-0338				3,93	0,00908	
SQ0118-0089	SQ0118-0339				5,23	0,00975	
SQ0118-0090	SQ0118-0340	-	-		6,98	0,01153	
SQ0118-0091	SQ0118-0341				2,10	0,00480	
SQ0118-0092	SQ0118-0342				2,44	0,00500	
SQ0118-0093	SQ0118-0343				3,33	0,00541	
SQ0118-0094	SQ0118-0344				5,02	0,00975	
SQ0118-0095	SQ0118-0345				6,38	0,01153	
SQ0118-0096	SQ0118-0346				8,58	0,01229	
SQ0118-0041	SQ0118-0275				30	1,67	
SQ0118-0042	SQ0118-0276			2,01		0,0022	
SQ0118-0043	SQ0118-0277			2,60		0,0023	
SQ0118-0044	SQ0118-0278			4,06		0,0039	
SQ0118-0097	SQ0118-0347			5,27		0,0104	
SQ0118-0098	SQ0118-0348			6,89		0,0115	
SQ0118-0045	SQ0118-0279			2,01		0,0026	
SQ0118-0046	SQ0118-0280			2,38		0,0044	
SQ0118-0047	SQ0118-0281			3,28		0,0048	
SQ0118-0048	SQ0118-0282			4,80		0,0061	
SQ0118-0099	SQ0118-0349			6,45		0,0108	
SQ0118-0100	SQ0118-0350	-	-	8,54		0,0123	
SQ0118-0101	SQ0118-0351			2,33		0,0044	
SQ0118-0102	SQ0118-0352			2,96		0,0052	
SQ0118-0103	SQ0118-0353			3,92		0,0054	
SQ0118-0104	SQ0118-0354			5,90		0,0108	
SQ0118-0105	SQ0118-0355			7,85		0,0123	
SQ0118-0106	SQ0118-0356			10,47	0,0139		
SQ0118-0107	SQ0118-0357			3,14	0,0052		
SQ0118-0108	SQ0118-0358			3,66	0,0054		
SQ0118-0109	SQ0118-0359			5,00	0,0097		
SQ0118-0110	SQ0118-0360			7,53	0,0123		
SQ0118-0111	SQ0118-0361			9,58	0,0139		
SQ0118-0112	SQ0118-0362			12,86	0,0156		
SQ0118-0025	SQ0118-0283	SQ0119-0049	SQ0119-0050	50	2,78	0,00325	стандартная бухта 
SQ0118-0026	SQ0118-0284	SQ0119-0051	SQ0119-0052		3,35	0,00625	
SQ0118-0027	SQ0118-0285	SQ0119-0053	SQ0119-0054		4,44	0,00676	
SQ0118-0028	SQ0118-0286	SQ0119-0055	SQ0119-0056		6,77	0,00865	
SQ0118-0113	SQ0118-0363	-	-		8,79	0,0135	
SQ0118-0114	SQ0118-0364				11,49	0,0156	
SQ0118-0029	SQ0118-0287	SQ0119-0057	SQ0119-0058		3,35	0,00583	
SQ0118-0030	SQ0118-0288	SQ0119-0059	SQ0119-0060		3,97	0,00576	
SQ0118-0031	SQ0118-0289	SQ0119-0061	SQ0119-0062		5,47	0,00634	
SQ0118-0032	SQ0118-0290	SQ0119-0063	SQ0119-0064		8,14	0,00900	
SQ0118-0115	SQ0118-0365				10,74	0,0147	
SQ0118-0116	SQ0118-0366	-	-	14,23	0,0164		
SQ0118-0117	SQ0118-0367			3,89	0,0046		
SQ0118-0118	SQ0118-0368			4,94	0,0108		

Цвет				Транспортная упаковка					
Белый	Черный	ЭКО бежевый	ЭКО коричневый	Количество, м	Масса, кг	Объем, м ³	Тип упаковки		
SQ0118-0119	SQ0118-0369	-	-	100	6,53	0,0119	стандартная бухта 		
SQ0118-0120	SQ0118-0370				9,83	0,0147			
SQ0118-0121	SQ0118-0371				13,00	0,0164			
SQ0118-0122	SQ0118-0372				17,45	0,0192			
SQ0118-0123	SQ0118-0373				5,24	0,0112			
SQ0118-0124	SQ0118-0374				6,11	0,0123			
SQ0118-0125	SQ0118-0375				8,34	0,0131			
SQ0118-0126	SQ0118-0376				12,55	0,0164			
SQ0118-0127	SQ0118-0377				15,96	0,0192			
SQ0118-0128	SQ0118-0378				21,44	0,0202			
SQ0118-0033	SQ0118-0291				SQ0119-0065	SQ0119-0066		5,57	0,00720
SQ0118-0034	SQ0118-0292				SQ0119-0067	SQ0119-0068		6,70	0,00810
SQ0118-0035	SQ0118-0293				SQ0119-0069	SQ0119-0070		8,88	0,00925
SQ0118-0036	SQ0118-0294				SQ0119-0071	SQ0119-0072		13,54	0,01387
SQ0118-0129	SQ0118-0379	-	-		17,58	0,0192			
SQ0118-0130	SQ0118-0380				23,00	0,0202			
SQ0118-0037	SQ0118-0295				SQ0119-0073	SQ0119-0074		6,70	0,00810
SQ0118-0038	SQ0118-0296				SQ0119-0075	SQ0119-0076		7,90	0,01024
SQ0118-0039	SQ0118-0297				SQ0119-0077	SQ0119-0078		10,94	0,01126
SQ0118-0040	SQ0118-0298				SQ0119-0079	SQ0119-0080		16,29	0,01440
SQ0118-0131	SQ0118-0381				-	-		21,50	0,0192
SQ0118-0132	SQ0118-0382							28,47	0,0202
SQ0118-0133	SQ0118-0383							7,78	0,0131
SQ0118-0134	SQ0118-0384							9,87	0,0164
SQ0118-0135	SQ0118-0385							10,90	0,0183
SQ0118-0136	SQ0118-0386							19,66	0,0192
SQ0118-0137	SQ0118-0387							26,15	0,0202
SQ0118-0138	SQ0118-0388							34,90	0,0212
SQ0118-0139	SQ0118-0389	10,49	0,0160						
SQ0118-0140	SQ0118-0390	12,19	0,0183						
SQ0118-0141	SQ0118-0391	16,68	0,0192						
SQ0118-0142	SQ0118-0392	25,10	0,0202						
SQ0118-0143	SQ0118-0393	31,90	0,0212						
SQ0118-0144	SQ0118-0394	42,80	0,0222						

Провод ПВС на барабане							
Цвет				Транспортная упаковка			
Белый	Черный	ЭКО бежевый	ЭКО коричневый	Количество, м	Расчетная масса, кг/км	Объем, м ³	Тип упаковки
SQ0118-1001	SQ0118-1013	-	-	по запросу	229,93	0,3927	барабан 
SQ0118-1002	SQ0118-1014				401,25		
SQ0118-1003	SQ0118-1015				536,53		
SQ0118-1004	SQ0118-1016				284,54		
SQ0118-1005	SQ0118-1017				491,07		
SQ0118-1006	SQ0118-1018				673,53		
SQ0118-1007	SQ0118-1019				349,11		
SQ0118-1008	SQ0118-1020				599,80		
SQ0118-1009	SQ0118-1021				829,67		
SQ0118-1010	SQ0118-1022				428,91		
SQ0118-1011	SQ0118-1023				732,25		
SQ0118-1012	SQ0118-1024				1018,18		

ПРОВОД ПГВВП

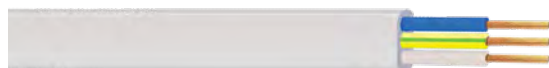
СДЕЛАНО В
РОССИИ

ГОСТ



Сертификат

Декларация
о соответствии
ТР ЕАЭС 037/2016

Назначение

- Для прокладки в осветительных и силовых сетях, монтажа и присоединения приборов к сети переменного тока на номинальное напряжение до 380 В частотой 50 Гц.

Применение

- Жилые помещения (дома, квартиры и т. д.).
- Объекты коммерческой недвижимости (офисы, торговые центры и т. д.).
- Инфраструктурные объекты (больницы, школы и т. д.).

Преимущества

- Провод изготовлен по ГОСТ 26445-85.
- Цвета оболочки – белый.
- Провод в бухтах по 5, 10, 20, 30, 50, 100 м подходит для реализации как строительно-монтажным организациям, так и розничным потребителям.
- Температура эксплуатации от -25 до +50 °С.
- Срок службы не менее 20 лет.

Материалы



- Проводник – многопроволочная медная жила
- Изоляция и оболочка – поливинилхлоридный пластикат.

Расцветка изоляции жил

Количество жил	2	3
Расцветка изоляции жил		

Маркировка

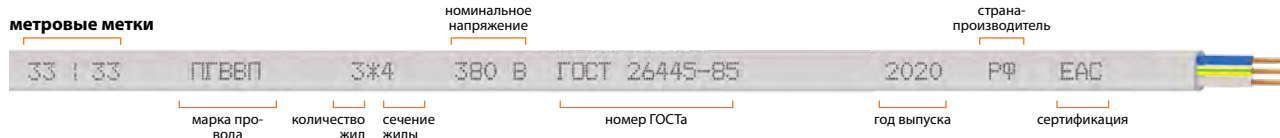



Технические характеристики

Наименование параметра	Значение			
Сечение, мм ²	1	1,5	2,5	4
Расчетный внешний размер провода, мм	2-жильный	4.05x6.49	4.39x7.18	4.73x7.87
	3-жильный	4.05x8.94	4.39x9.97	4.73x11.00
Расчетный вес провода, кг/км	2-жильный	46,18	58,68	79,11
	3-жильный	67,02	85,81	116,52
Допустимая токовая нагрузка, А	10	16	25	32
Электрическое сопротивление постоянному току 1 км жилы при 20 °С, Ом, не более	19,8	13,2	8,05	4,89
Упаковка*	P C	P C	P C	P C
Номинальное напряжение провода, кВ	0,38			
Номинальная частота, Гц	50			
Температура монтажа, не ниже, °С	-15			
Температура эксплуатации при стационарной прокладке, °С	от -25 до +50			
Температура эксплуатации при нестационарной прокладке, °С	от -15 до +50			
Гарантийный срок эксплуатации, лет	3			
Срок службы, не менее, лет	20			

* **P** – розничная упаковка; **C** – стандартная упаковка; **B** – барабан.

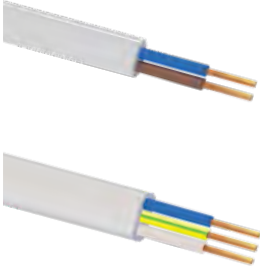
Ассортимент

Изображение	Наименование	Артикул	Количество, м	Масса, кг	Примерный объем бухты, м³	Тип упаковки
	Провод ПГВВП 2х1 ГОСТ (5м), белый TDM	SQ0127-0301	5	0,231	0,0004	<div style="text-align: center;">розничная бухта</div> 
	Провод ПГВВП 2х1,5 ГОСТ (5м), белый TDM	SQ0127-0302		0,293	0,0005	
	Провод ПГВВП 2х2,5 ГОСТ (5м), белый TDM	SQ0127-0303		0,396	0,0005	
	Провод ПГВВП 2х4 ГОСТ (5м), белый TDM	SQ0127-0304		0,596	0,0006	
	Провод ПГВВП 3х1 ГОСТ (5м), белый TDM	SQ0127-0305		0,335	0,0005	
	Провод ПГВВП 3х1,5 ГОСТ (5м), белый TDM	SQ0127-0306		0,429	0,0005	
	Провод ПГВВП 3х2,5 ГОСТ (5м), белый TDM	SQ0127-0307		0,583	0,0006	
	Провод ПГВВП 3х4 ГОСТ (5м), белый TDM	SQ0127-0308		0,885	0,0007	
	Провод ПГВВП 2х1 ГОСТ (10м), белый TDM	SQ0127-0351	10	0,462	0,0006	
	Провод ПГВВП 2х1,5 ГОСТ (10м), белый TDM	SQ0127-0352		0,587	0,0006	
	Провод ПГВВП 2х2,5 ГОСТ (10м), белый TDM	SQ0127-0353		0,791	0,0007	
	Провод ПГВВП 2х4 ГОСТ (10м), белый TDM	SQ0127-0354		1,192	0,0008	
	Провод ПГВВП 3х1 ГОСТ (10м), белый TDM	SQ0127-0355		0,670	0,0007	
	Провод ПГВВП 3х1,5 ГОСТ (10м), белый TDM	SQ0127-0356		0,858	0,0008	
	Провод ПГВВП 3х2,5 ГОСТ (10м), белый TDM	SQ0127-0357		1,165	0,0008	
	Провод ПГВВП 3х4 ГОСТ (10м), белый TDM	SQ0127-0358		1,770	0,0011	
	Провод ПГВВП 2х1 ГОСТ (20м), белый TDM	SQ0127-0401	20	0,924	0,0008	
	Провод ПГВВП 2х1,5 ГОСТ (20м), белый TDM	SQ0127-0402		1,174	0,0009	
	Провод ПГВВП 2х2,5 ГОСТ (20м), белый TDM	SQ0127-0403		1,582	0,0010	
	Провод ПГВВП 2х4 ГОСТ (20м), белый TDM	SQ0127-0404		2,384	0,0013	
	Провод ПГВВП 3х1 ГОСТ (20м), белый TDM	SQ0127-0405		1,340	0,0010	
	Провод ПГВВП 3х1,5 ГОСТ (20м), белый TDM	SQ0127-0406		1,716	0,0012	
	Провод ПГВВП 3х2,5 ГОСТ (20м), белый TDM	SQ0127-0407		2,330	0,0014	
	Провод ПГВВП 3х4 ГОСТ (20м), белый TDM	SQ0127-0408		3,541	0,0018	
	Провод ПГВВП 2х1 ГОСТ (30м), белый TDM	SQ0127-0451	30	1,385	0,0015	
	Провод ПГВВП 2х1,5 ГОСТ (30м), белый TDM	SQ0127-0452		1,760	0,0016	
	Провод ПГВВП 2х2,5 ГОСТ (30м), белый TDM	SQ0127-0453		2,373	0,0018	
	Провод ПГВВП 2х4 ГОСТ (30м), белый TDM	SQ0127-0454		3,577	0,0022	
	Провод ПГВВП 3х1 ГОСТ (30м), белый TDM	SQ0127-0455		2,011	0,0018	
	Провод ПГВВП 3х1,5 ГОСТ (30м), белый TDM	SQ0127-0456		2,574	0,0020	
	Провод ПГВВП 3х2,5 ГОСТ (30м), белый TDM	SQ0127-0457		3,496	0,0022	
	Провод ПГВВП 3х4 ГОСТ (30м), белый TDM	SQ0127-0458		5,311	0,0029	
	Провод ПГВВП 2х1 ГОСТ (50м), белый TDM	SQ0127-0501	50	2,309	0,0019	
	Провод ПГВВП 2х1,5 ГОСТ (50м), белый TDM	SQ0127-0502		2,934	0,0022	
	Провод ПГВВП 2х2,5 ГОСТ (50м), белый TDM	SQ0127-0503		3,956	0,0024	
	Провод ПГВВП 2х4 ГОСТ (50м), белый TDM	SQ0127-0504		5,961	0,0031	
Провод ПГВВП 3х1 ГОСТ (50м), белый TDM	SQ0127-0505	3,351		0,0024		
Провод ПГВВП 3х1,5 ГОСТ (50м), белый TDM	SQ0127-0506	4,291		0,0028		
Провод ПГВВП 3х2,5 ГОСТ (50м), белый TDM	SQ0127-0507	5,826		0,0031		
Провод ПГВВП 3х4 ГОСТ (50м), белый TDM	SQ0127-0508	8,852		0,0042		
Провод ПГВВП 2х1 ГОСТ (100м), белый TDM	SQ0127-0551	100	4,618	0,0065		
Провод ПГВВП 2х1,5 ГОСТ (100м), белый TDM	SQ0127-0552		5,868	0,0069		
Провод ПГВВП 2х2,5 ГОСТ (100м), белый TDM	SQ0127-0553		7,911	0,0074		
Провод ПГВВП 2х4 ГОСТ (100м), белый TDM	SQ0127-0554		11,922	0,0088		
Провод ПГВВП 3х1 ГОСТ (100м), белый TDM	SQ0127-0555		6,702	0,0075		
Провод ПГВВП 3х1,5 ГОСТ (100м), белый TDM	SQ0127-0556		8,581	0,0082		
Провод ПГВВП 3х2,5 ГОСТ (100м), белый TDM	SQ0127-0557		11,652	0,0090		
Провод ПГВВП 3х4 ГОСТ (100м), белый TDM	SQ0127-0558		17,704	0,0110		

стандартная бухта



РЕТРО ПРОВОДА, ИЗОЛЯТОРЫ
И КОРОБКА РАСПЯЧНАЯ СЕРИИ ЭКО

Назначение

- Провод предназначен для открытого монтажа проводки в стиле ретро, передачи и распределения электрической энергии на номинальное переменное напряжение до 450/750 В.
- Керамические изоляторы предназначены для крепления витого провода к стене при прокладке открытым способом.
- Коробки распаячные предназначены для разветвления проводов.

Применение

- Жилые помещения (коттеджи, квартиры, дома, дачи).
- Объекты коммерческой недвижимости (гостиницы, офисы, торговые центры, общественные помещения).

Преимущества

- Провод соответствует ГОСТ 31947-2012.
- Идеально подходит для деревянных домов, где провода нельзя монтировать в стены.
- Возможность прокладки в строящихся деревянных домах, нет необходимости ждать усадки дома.
- Возможность создания стильного интерьера в помещениях декорированных деревом.
- Провод в бухтах по 20, 50 м подходит для реализации как строительными-монтажными организациями, так и розничным потребителям.

Технические характеристики

Наименование параметра		Значение	
Сечение, мм ²		1,5	2,5
Расчетный внешний диаметр провода, мм	2-жильный	3,6	4,3
	3-жильный	3,6	4,3
Расчетный вес провода, кг/км	2-жильный	43,00	76,00
	3-жильный	64,00	101,00
Допустимая токовая нагрузка, А		23,0	32,0
Электрическое сопротивление постоянному току 1 км жилы при 20 °С, Ом, не более		13,3	7,98
Упаковка*		P C	P C
Номинальное напряжение провода, кВ		0,45/0,75	
Номинальная частота, до, Гц		400	
Температура монтажа, не ниже, °С		-15	
Температура эксплуатации, °С		от -50 до +65	
Гарантийный срок эксплуатации, лет		3	
Срок службы, не менее, лет		20	

* **P** – розничная упаковка; **C** – стандартная упаковка; **B** – барабан.Сертификат
ТР ТСДекларация
о соответствии
ТР ЕАЭС 037/2016Сертификат
европейский

- Крышка коробки распаячной из электрофарфора эстетично закрывает место соединения проводов.
- Основание коробки распаячной из негорючего пластика создает дополнительную защиту от возгорания.
- Сальники коробки распаячной обеспечивают степень защиты IP44.

Материалы

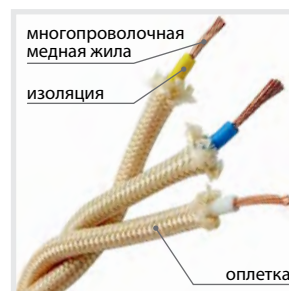

- Провод:
- проводник – многопроволочная медная жила;
 - изоляция – поливинилхлоридный пластикат;
 - оплетка – полиэфирные нити.

- Материал изоляторов – электрофарфор.
- Коробка распаячная – электрофарфор (внутренняя часть из негорючего пластика в комплекте с гермовводами).

Ассортимент

Изображение	Наименование	Цвет				Транспортная упаковка			
		Белый	ЭКО бежевый (сосна)	ЭКО коричневый (бук)	Черный	Количество, м	Масса, кг	Объем, м ³	Тип упаковки
	Ретро провод "Эко" 2x1,5 витой ГОСТ (50м) TDM	SQ2801-0101	SQ2801-0111	SQ2801-0121	SQ2801-0131	50	0,0072	1,9	стандартная бухта
	Ретро провод "Эко" 2x2,5 витой ГОСТ (50м) TDM	SQ2801-0102	SQ2801-0112	SQ2801-0122	SQ2801-0132		0,0087	4,6	
	Ретро провод "Эко" 3x1,5 витой ГОСТ (50м) TDM	SQ2801-0103	SQ2801-0113	SQ2801-0123	SQ2801-0133		0,0082	3,1	стандартная бухта
	Ретро провод "Эко" 3x2,5 витой ГОСТ (50м) TDM	SQ2801-0104	SQ2801-0114	SQ2801-0124	SQ2801-0134		0,0087	4,6	
	Ретро провод "Эко" 2x1,5 витой ГОСТ (20м) TDM	SQ2801-0201	SQ2801-0211	SQ2801-0221	SQ2801-0231	20	0,0029	0,76	розничная бухта
	Ретро провод "Эко" 2x2,5 витой ГОСТ (20м) TDM	SQ2801-0202	SQ2801-0212	SQ2801-0222	SQ2801-0232		0,0035	1,84	
	Ретро провод "Эко" 3x1,5 витой ГОСТ (20м) TDM	SQ2801-0203	SQ2801-0213	SQ2801-0223	SQ2801-0233		0,0033	1,24	стандартная бухта
	Ретро провод "Эко" 3x2,5 витой ГОСТ (20м) TDM	SQ2801-0204	SQ2801-0214	SQ2801-0224	SQ2801-0234		0,0035	1,84	

Изображение	Наименование	Цвет			
		Белый	ЭКО бежевый (сосна)	ЭКО коричневый (бук)	Черный
	Керамический изолятор для ретро провода (10шт) TDM	SQ2802-0017	SQ2802-0015	SQ2802-0016	SQ2802-0023
	Керамический изолятор для ретро провода (25шт) TDM	SQ2802-0007	SQ2802-0005	SQ2802-0006	SQ2802-0021
	Керамический проходной изолятор для провода (10шт) TDM	SQ2802-0020	SQ2802-0018	SQ2802-0019	SQ2802-0024
	Керамический проходной изолятор для провода (25шт) TDM	SQ2802-0010	SQ2802-0008	SQ2802-0009	SQ2802-0022
	Коробка распаячная фарфоровая D7,8x4,5см TDM	SQ2802-0011	SQ2802-0012	SQ2802-0013	SQ2802-0014

Упаковка

Цвет				Групповая упаковка		Транспортная упаковка				
Белый	ЭКО бежевый (сосна)	ЭКО коричневый (бук)	Черный	Количество, шт.	Масса, кг	Количество, шт.	Масса, кг	Габаритные размеры, мм		
								Длина	Ширина	Высота
SQ2802-0017	SQ2802-0015	SQ2802-0016	SQ2802-0023	10	0,10	1000	10	400	300	105
SQ2802-0007	SQ2802-0005	SQ2802-0006	SQ2802-0021	25	0,25					
SQ2802-0020	SQ2802-0018	SQ2802-0019	SQ2802-0024	10	0,11	750	8,4	400	300	145
SQ2802-0010	SQ2802-0008	SQ2802-0009	SQ2802-0022	25	0,28					
SQ2802-0011	SQ2802-0012	SQ2802-0013	SQ2802-0014	-	-	60	12	435	350	180

Габаритные размеры (мм)

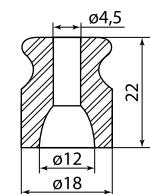

SQ2802-0005
SQ2802-0006
SQ2802-0007
SQ2802-0015
SQ2802-0016
SQ2802-0017
SQ2802-0021
SQ2802-0023

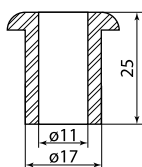

SQ2802-0008
SQ2802-0009
SQ2802-0010
SQ2802-0018
SQ2802-0019
SQ2802-0020
SQ2802-0022
SQ2802-0024

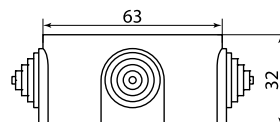
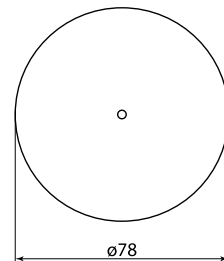
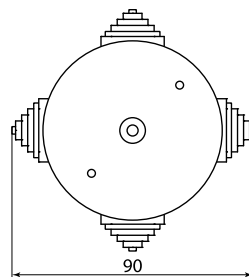

SQ2802-0011
SQ2802-0012
SQ2802-0013
SQ2802-0014

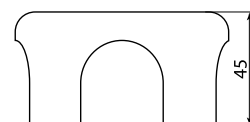

КАБЕЛИ ОГНЕСТОЙКИЕ ДЛЯ СИСТЕМ ПОЖАРНОЙ БЕЗОПАСНОСТИ И СИГНАЛИЗАЦИИ КПС/КПСЭНГ(А) – FRLS, FRHF, FRLSLTX



Назначение



Для эксплуатации в системах противопожарной защиты, в т. ч. системах охранно-пожарной сигнализации (ОПС), системах оповещения и управления эвакуацией (СОУЭ), системах автоматического управления пожаротушения (АУПТ), системах противодымной защиты, а также в других важных системах жизнеобеспечения, которые должны сохранять работоспособность в условиях пожара, на напряжение 0,3/0,5 кВ.

Применение

- Кабель КПС/КПСЭнг(А)-FRLS – в зданиях с массовым пребыванием людей.
- Кабель КПС/КПСЭнг(А)-FRHF – в высотных зданиях (более 25 этажей или 75 метров) и помещениях с компьютерной техникой.
- Кабель КПС/КПСЭнг(А)-FRLSLTx – на социальных объектах (детские сады, школы, больницы, дома престарелых и пр.).

Преимущества

- Кабель соответствует ГОСТ 22483-2012, ГОСТ 31565-2012.
- Температура эксплуатации от -40 до +70 °С.
- Срок службы не менее 20 лет.

Маркировка



Технические характеристики

Наименование параметра			Значение						
			0,2	0,35	0,5	0,75	1	1,5	2,5
Сечение, мм ²			Кабели КПС(Э)нг(А)-FRLS						
Расчетный внешний диаметр кабеля, мм	2-жильный	неэкранированный	3,8	4,14	4,36	4,92	5,2	5,9	7,26
		экранированный	4,16	4,5	4,72	5,28	5,56	6,26	7,62
	4-жильный	неэкранированный	4,33	4,74	5,01	5,68	6,02	6,86	8,5
		экранированный	4,69	5,1	5,37	6,04	6,38	7,22	8,86
Расчетный вес кабеля, кг/км	2-жильный	неэкранированный	16,96	21,44	24,77	32,4	37,91	50,78	77,14
		экранированный	19,91	24,39	27,72	35,36	41,13	54	80,97
	4-жильный	неэкранированный	25,46	33,56	39,67	53,52	63,52	87,79	137,06
		экранированный	28,48	36,59	42,98	56,84	67,15	91,73	141,45
			Кабели КПС(Э)нг(А)-FRHF						
Расчетный внешний диаметр кабеля, мм	2-жильный	неэкранированный	3,8	4,14	4,36	4,92	5,2	5,9	7,26
		экранированный	4,16	4,5	4,72	5,28	5,56	6,26	7,62
	4-жильный	неэкранированный	4,33	4,74	5,01	5,68	6,02	6,86	8,5
		экранированный	4,69	5,1	5,37	6,04	6,38	7,22	8,86
Расчетный вес кабеля, кг/км	2-жильный	неэкранированный	16,64	21,09	24,4	31,98	37,46	50,26	76,49
		экранированный	19,56	24,01	27,32	34,9	40,65	53,45	80,28
	4-жильный	неэкранированный	25,16	33,23	39,32	53,11	63,39	87,29	136,43
		экранированный	28,08	36,15	42,51	56,3	66,58	91,08	140,64



Сертификат



Декларация
о соответствии
ТР ЕАЭС 037/2016



Сертификат
о пожарной
безопасности



Материалы

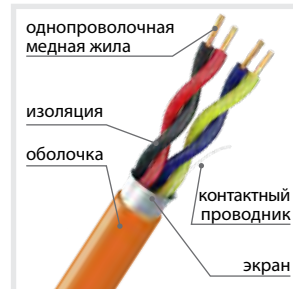

- Проводник – однопроволочная медная жила.
- Изоляция – огнестойкая кремнийорганическая резина.
- Контактный проводник – медная луженая проволока.
- Экран – алюмолавсановая лента.

Оболочка:

- **FRLS** – поливинилхлоридный пластикат огнестойкий, не поддерживающий горение при групповой прокладке, с пониженным газо- и дымовыделением.
- **FRHF** – поливинилхлоридный пластикат огнестойкий, не поддерживающий горение при групповой прокладке, не содержащий галогенов, не выделяющий коррозионно-активных газообразных продуктов при горении и тлении.
- **FRLSLTx** – поливинилхлоридный пластикат огнестойкий, не поддерживающий горение при групповой прокладке, с пониженным дымо- и газовыделением, с низкой токсичностью продуктов горения.

Расцветка изоляции жил и оболочки

Количество жил	1x2	2x2
Расцветка изоляции жил	● ●	● ● ● ●
Расцветка оболочки	○ (FRLSLTx)	● (FRLS, FRHF)

Наименование параметра			Значение						
Кабели КПС(Э)нг(A)-FRLSLT									
Расчетный внешний диаметр кабеля, мм	2-жильный	неэкранированный	3,8	4,14	4,36	4,92	5,2	5,9	7,26
		экранированный	4,16	4,5	4,72	5,28	5,56	6,26	7,62
	4-жильный	неэкранированный	4,33	4,74	5,01	5,68	6,02	6,86	8,5
		экранированный	4,69	5,1	5,37	6,04	6,38	7,22	8,86
Расчетный вес кабеля, кг/км	2-жильный	неэкранированный	17,58	22,13	25,51	33,25	38,81	51,82	78,45
		экранированный	20,61	25,16	28,53	36,28	42,11	55,11	82,34
	4-жильный	неэкранированный	26,26	34,45	40,61	54,61	64,98	89,13	138,76
		экранированный	29,29	37,48	43,91	57,91	68,28	93,03	143,07
Общие характеристики									
Допустимые токовые нагрузки при температуре на жиле до 115 °С, А			2	3,5	5	7,5	10	15	25
Электрическое сопротивление постоянному току 1 км жилы при 20 °С, Ом, не более			88,80	50,70	36	24,50	18,10	12,10	7,41
Упаковка*			C						
Номинальное напряжение кабеля, кВ			0,3						
Номинальная частота, Гц			50						
Температура монтажа, не ниже, °С			-10						
Температура эксплуатации, °С			от -40 до +70						
Гарантийный срок эксплуатации, лет			2						
Срок службы, не менее, лет			20						

Ассортимент

Изображение	Наименование	Артикул	Применение	Транспортная упаковка			
				Количество, м	Масса, кг	Объем, м³	Тип упаковки
Кабель КПСнг(A)-FRLS							
	Кабель КПСнг(A)-FRLS 1x2x0,2 мм² (200м) TDM	SQ0114-0001	групповая прокладка в зданиях с массовым пребыванием людей	200	3,39	0,1296	стандартная бухта C
	Кабель КПСнг(A)-FRLS 1x2x0,35 мм² (200м) TDM	SQ0114-0014			4,29	0,01369	
	Кабель КПСнг(A)-FRLS 1x2x0,5 мм² (200м) TDM	SQ0114-0002			4,95	0,01444	
	Кабель КПСнг(A)-FRLS 1x2x0,75 мм² (200м) TDM	SQ0114-0003			6,48	0,016	
	Кабель КПСнг(A)-FRLS 1x2x1,0 мм² (200м) TDM	SQ0114-0004			7,59	0,01764	
	Кабель КПСнг(A)-FRLS 1x2x1,5 мм² (200м) TDM	SQ0114-0015			10,16	0,02304	
	Кабель КПСнг(A)-FRLS 1x2x2,5 мм² (200м) TDM	SQ0114-0016			15,43	0,026	
	Кабель КПСнг(A)-FRLS 2x2x0,2 мм² (200м) TDM	SQ0114-0005			5,09	0,01444	
	Кабель КПСнг(A)-FRLS 2x2x0,35 мм² (200м) TDM	SQ0114-0017			6,71	0,016	
	Кабель КПСнг(A)-FRLS 2x2x0,5 мм² (200м) TDM	SQ0114-0006			7,93	0,01681	
Кабель КПСнг(A)-FRLS 2x2x0,75 мм² (200м) TDM	SQ0114-0007	10,70			0,01936		
Кабель КПСнг(A)-FRLS 2x2x1,0 мм² (200м) TDM	SQ0114-0018	12,70			0,02025		
Кабель КПСнг(A)-FRLS 2x2x1,5 мм² (200м) TDM	SQ0114-0019	17,56			0,02401		
Кабель КПСнг(A)-FRLS 2x2x2,5 мм² (200м) TDM	SQ0114-0020	27,41			0,03249		
	Кабель КПСЭнг(A)-FRLS 1x2x0,2 мм² (200м) TDM	SQ0114-0008			3,98	0,1296	
	Кабель КПСЭнг(A)-FRLS 1x2x0,35 мм² (200м) TDM	SQ0114-0021			4,88	0,01369	
	Кабель КПСЭнг(A)-FRLS 1x2x0,5 мм² (200м) TDM	SQ0114-0009			5,54	0,01444	
	Кабель КПСЭнг(A)-FRLS 1x2x0,75 мм² (200м) TDM	SQ0114-0010			7,07	0,016	
	Кабель КПСЭнг(A)-FRLS 1x2x1,0 мм² (200м) TDM	SQ0114-0011			8,23	0,01764	
	Кабель КПСЭнг(A)-FRLS 1x2x1,5 мм² (200м) TDM	SQ0114-0022			10,80	0,02304	
	Кабель КПСЭнг(A)-FRLS 1x2x2,5 мм² (200м) TDM	SQ0114-0023	16,19	0,026			
	Кабель КПСЭнг(A)-FRLS 2x2x0,2 мм² (200м) TDM	SQ0114-0024	5,70	0,01444			
	Кабель КПСЭнг(A)-FRLS 2x2x0,35 мм² (200м) TDM	SQ0114-0025	7,32	0,016			
	Кабель КПСЭнг(A)-FRLS 2x2x0,5 мм² (200м) TDM	SQ0114-0012	8,60	0,01681			
Кабель КПСЭнг(A)-FRLS 2x2x0,75 мм² (200м) TDM	SQ0114-0013	11,37	0,01936				
Кабель КПСЭнг(A)-FRLS 2x2x1,0 мм² (200м) TDM	SQ0114-0026	13,43	0,02025				
Кабель КПСЭнг(A)-FRLS 2x2x1,5 мм² (200м) TDM	SQ0114-0027	18,35	0,02401				
Кабель КПСЭнг(A)-FRLS 2x2x2,5 мм² (200м) TDM	SQ0114-0028	28,29	0,03249				

* P – розничная упаковка; C – стандартная упаковка; B – барабан.

Изображение	Наименование	Артикул	Примене- ние	Транспортная упаковка			
				Коли- чество, м	Масса, кг	Объем, м ³	Тип упаковки
Кабель КПСнг(A)-FRHF							
	Кабель КПСнг(A)-FRHF 1x2x0,2 мм ² (200м) TDM	SQ0114-0101	групповая прокладка в высотных зданиях (более 25 этажей или 75 метров) и помещениях с компьютерной техникой	200	3,33	0,1296	стандартная бухта
	Кабель КПСнг(A)-FRHF 1x2x0,35 мм ² (200м) TDM	SQ0114-0102			4,22	0,01369	
	Кабель КПСнг(A)-FRHF 1x2x0,5 мм ² (200м) TDM	SQ0114-0103			4,88	0,01444	
	Кабель КПСнг(A)-FRHF 1x2x0,75 мм ² (200м) TDM	SQ0114-0104			6,40	0,016	
	Кабель КПСнг(A)-FRHF 1x2x1,0 мм ² (200м) TDM	SQ0114-0105			7,49	0,01764	
	Кабель КПСнг(A)-FRHF 1x2x1,5 мм ² (200м) TDM	SQ0114-0106			10,05	0,02304	
	Кабель КПСнг(A)-FRHF 1x2x2,5 мм ² (200м) TDM	SQ0114-0107			15,30	0,026	
	Кабель КПСнг(A)-FRHF 2x2x0,2 мм ² (200м) TDM	SQ0114-0108			5,03	0,01444	
	Кабель КПСнг(A)-FRHF 2x2x0,35 мм ² (200м) TDM	SQ0114-0109			6,65	0,016	
	Кабель КПСнг(A)-FRHF 2x2x0,5 мм ² (200м) TDM	SQ0114-0110			7,86	0,01681	
	Кабель КПСнг(A)-FRHF 2x2x0,75 мм ² (200м) TDM	SQ0114-0111			10,62	0,01936	
	Кабель КПСнг(A)-FRHF 2x2x1,0 мм ² (200м) TDM	SQ0114-0112			12,68	0,02025	
	Кабель КПСнг(A)-FRHF 2x2x1,5 мм ² (200м) TDM	SQ0114-0113			17,46	0,02401	
	Кабель КПСнг(A)-FRHF 2x2x2,5 мм ² (200м) TDM	SQ0114-0114			27,29	0,03249	
	Кабель КПСЭнг(A)-FRHF 1x2x0,2 мм ² (200м) TDM	SQ0114-0115			3,91	0,1296	
	Кабель КПСЭнг(A)-FRHF 1x2x0,35 мм ² (200м) TDM	SQ0114-0116			4,80	0,01369	
	Кабель КПСЭнг(A)-FRHF 1x2x0,5 мм ² (200м) TDM	SQ0114-0117			5,46	0,01444	
	Кабель КПСЭнг(A)-FRHF 1x2x0,75 мм ² (200м) TDM	SQ0114-0118			6,98	0,016	
	Кабель КПСЭнг(A)-FRHF 1x2x1,0 мм ² (200м) TDM	SQ0114-0119			8,13	0,01764	
	Кабель КПСЭнг(A)-FRHF 1x2x1,5 мм ² (200м) TDM	SQ0114-0120			10,69	0,02304	
Кабель КПСЭнг(A)-FRHF 1x2x2,5 мм ² (200м) TDM	SQ0114-0121	16,06	0,026				
Кабель КПСЭнг(A)-FRHF 2x2x0,2 мм ² (200м) TDM	SQ0114-0122	5,62	0,01444				
Кабель КПСЭнг(A)-FRHF 2x2x0,35 мм ² (200м) TDM	SQ0114-0123	7,23	0,016				
Кабель КПСЭнг(A)-FRHF 2x2x0,5 мм ² (200м) TDM	SQ0114-0124	8,50	0,01681				
Кабель КПСЭнг(A)-FRHF 2x2x0,75 мм ² (200м) TDM	SQ0114-0125	11,26	0,01936				
Кабель КПСЭнг(A)-FRHF 2x2x1,0 мм ² (200м) TDM	SQ0114-0126	13,32	0,02025				
Кабель КПСЭнг(A)-FRHF 2x2x1,5 мм ² (200м) TDM	SQ0114-0127	18,22	0,02401				
Кабель КПСЭнг(A)-FRHF 2x2x2,5 мм ² (200м) TDM	SQ0114-0128	28,13	0,03249				
Кабель КПСнг(A)-FRLSLT							
	Кабель КПСнг(A)-FRLSLT 1x2x0,2 мм ² (200м) TDM	SQ0114-0201	групповая прокладка на социальных объектах (детские сады, школы, больницы, дома престарелых и пр.)	200	3,52	0,1296	стандартная бухта
	Кабель КПСнг(A)-FRLSLT 1x2x0,35 мм ² (200м) TDM	SQ0114-0202			4,43	0,01369	
	Кабель КПСнг(A)-FRLSLT 1x2x0,5 мм ² (200м) TDM	SQ0114-0203			5,10	0,01444	
	Кабель КПСнг(A)-FRLSLT 1x2x0,75 мм ² (200м) TDM	SQ0114-0204			6,65	0,016	
	Кабель КПСнг(A)-FRLSLT 1x2x1,0 мм ² (200м) TDM	SQ0114-0205			7,76	0,01764	
	Кабель КПСнг(A)-FRLSLT 1x2x1,5 мм ² (200м) TDM	SQ0114-0206			10,36	0,02304	
	Кабель КПСнг(A)-FRLSLT 1x2x2,5 мм ² (200м) TDM	SQ0114-0207			15,69	0,026	
	Кабель КПСнг(A)-FRLSLT 2x2x0,2 мм ² (200м) TDM	SQ0114-0208			5,25	0,1444	
	Кабель КПСнг(A)-FRLSLT 2x2x0,35 мм ² (200м) TDM	SQ0114-0209			6,89	0,016	
	Кабель КПСнг(A)-FRLSLT 2x2x0,5 мм ² (200м) TDM	SQ0114-0210			8,12	0,01681	
	Кабель КПСнг(A)-FRLSLT 2x2x0,75 мм ² (200м) TDM	SQ0114-0211			10,92	0,01936	
	Кабель КПСнг(A)-FRLSLT 2x2x1,0 мм ² (200м) TDM	SQ0114-0212			13,00	0,02025	
	Кабель КПСнг(A)-FRLSLT 2x2x1,5 мм ² (200м) TDM	SQ0114-0213			17,83	0,02401	
	Кабель КПСнг(A)-FRLSLT 2x2x2,5 мм ² (200м) TDM	SQ0114-0214			27,75	0,03249	
	Кабель КПСЭнг(A)-FRLSLT 1x2x0,2 мм ² (200м) TDM	SQ0114-0215			4,12	0,1296	
	Кабель КПСЭнг(A)-FRLSLT 1x2x0,35 мм ² (200м) TDM	SQ0114-0216			5,03	0,01369	
	Кабель КПСЭнг(A)-FRLSLT 1x2x0,5 мм ² (200м) TDM	SQ0114-0217			5,71	0,01444	
	Кабель КПСЭнг(A)-FRLSLT 1x2x0,75 мм ² (200м) TDM	SQ0114-0218			7,26	0,016	
	Кабель КПСЭнг(A)-FRLSLT 1x2x1,0 мм ² (200м) TDM	SQ0114-0219			8,42	0,01764	
	Кабель КПСЭнг(A)-FRLSLT 1x2x1,5 мм ² (200м) TDM	SQ0114-0220			11,02	0,02304	
	Кабель КПСЭнг(A)-FRLSLT 1x2x2,5 мм ² (200м) TDM	SQ0114-0221			16,47	0,026	
	Кабель КПСЭнг(A)-FRLSLT 2x2x0,2 мм ² (200м) TDM	SQ0114-0222			5,86	0,01444	
	Кабель КПСЭнг(A)-FRLSLT 2x2x0,35 мм ² (200м) TDM	SQ0114-0223			7,50	0,016	
	Кабель КПСЭнг(A)-FRLSLT 2x2x0,5 мм ² (200м) TDM	SQ0114-0224			8,78	0,01681	
	Кабель КПСЭнг(A)-FRLSLT 2x2x0,75 мм ² (200м) TDM	SQ0114-0225			11,58	0,01936	
	Кабель КПСЭнг(A)-FRLSLT 2x2x1,0 мм ² (200м) TDM	SQ0114-0226			13,66	0,02025	
Кабель КПСЭнг(A)-FRLSLT 2x2x1,5 мм ² (200м) TDM	SQ0114-0227	18,61	0,02401				
Кабель КПСЭнг(A)-FRLSLT 2x2x2,5 мм ² (200м) TDM	SQ0114-0228	28,61	0,03249				

ШНУРЫ ШВВП



Сертификат

Декларация
о соответствии
ТР ЕАЭС 037/2016

Назначение

- Для изготовления удлинительных шнуров.



Для присоединения: бытовых приборов, микроклимата, электропаяльников, светильников, кухонных электромеханических приборов, радиоэлектронной аппаратуры и других подобных приборов, эксплуатируемых в жилых и административных помещениях.

- Температура эксплуатации при стационарной прокладке от -25 до +40 °С.
- Температура эксплуатации при нестационарной прокладке от -15 до +40 °С.
- Срок службы не менее 10 лет.

Материалы



- Проводник – многопроволочная медная жила.
- Изоляция и оболочка – поливинилхлоридный пластикат.

Применение

- Жилые помещения (дома, квартиры и т. д.).
- Объекты коммерческой недвижимости (офисы, торговые центры и т. д.).
- Инфраструктурные объекты (больницы, школы и т. д.).

Преимущества

- Шнур изготовлен по ГОСТ 7399-97.
- Цвета оболочки: белый, черный.
- Шнур в бухтах по 5, 10, 20, 30, 50, 100, 200 м подходит для реализации как строительно-монтажным организациям, так и розничным потребителям.

Расцветка изоляции жил и оболочки

Количество жил	2	3
Расцветка изоляции жил		
Расцветка оболочки		

Маркировка

метровые метки









Технические характеристики

Наименование параметра		Значение	
Сечение, мм ²		0,5	0,75
Расчетный внешний размер шнура, мм	2-жильный	3.12x5.04	3.38x5.55
	3-жильный	3.12x6.96	3.38x7.73
Расчетный вес шнура, кг/км	2-жильный	27,70	33,54
	3-жильный	39,33	49,07
Допустимая токовая нагрузка, А		2,5	6,0
Электрическое сопротивление постоянному току 1 км жилы при 20 °С, Ом, не более		39,0	26,0
Упаковка*			
Номинальное напряжение шнура, кВ		0,38	
Номинальная частота, Гц		50	
Температура монтажа, не ниже, °С		-15	
Температура эксплуатации при стационарной прокладке, °С		от -25 до +40	
Температура эксплуатации при нестационарной прокладке, °С		от -15 до +40	
Гарантийный срок эксплуатации, лет		2	
Срок службы, не менее, лет		10	

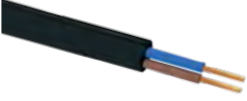
* – розничная упаковка; – стандартная упаковка; – барабан.

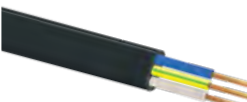
Ассортимент

Изображение	Наименование	Цвет		Транспортная упаковка			
		Белый	Черный	Количество, м	Масса, кг	Объем, м ³	Тип упаковки
	Шнур ШВВП 2x0,5 ГОСТ (5м) TDM	SQ0120-0001	SQ0120-0050	5	0,13	0,00030	розничная бухта 
	Шнур ШВВП 2x0,75 ГОСТ (5м) TDM	SQ0120-0002	SQ0120-0051		0,16	0,00048	
Шнур ШВВП 3x0,5 ГОСТ (5м) TDM	SQ0120-0015	SQ0120-0052	0,20		0,00048		
Шнур ШВВП 3x0,75 ГОСТ (5м) TDM	SQ0120-0016	SQ0120-0053	0,24		0,00072		
	Шнур ШВВП 2x0,5 ГОСТ (10м) TDM	SQ0120-0003	SQ0120-0054	10	0,27	0,00050	
	Шнур ШВВП 2x0,75 ГОСТ (10м) TDM	SQ0120-0004	SQ0120-0055		0,30	0,00073	
	Шнур ШВВП 3x0,5 ГОСТ (10м) TDM	SQ0120-0017	SQ0120-0056		0,39	0,00086	
	Шнур ШВВП 3x0,75 ГОСТ (10м) TDM	SQ0120-0018	SQ0120-0057		0,49	0,00101	
	Шнур ШВВП 2x0,5 ГОСТ (20м) TDM	SQ0120-0005	SQ0120-0058	20	0,50	0,00073	
	Шнур ШВВП 2x0,75 ГОСТ (20м) TDM	SQ0120-0006	SQ0120-0059		0,60	0,00101	
	Шнур ШВВП 3x0,5 ГОСТ (20м) TDM	SQ0120-0019	SQ0120-0060		0,78	0,00133	
	Шнур ШВВП 3x0,75 ГОСТ (20м) TDM	SQ0120-0020	SQ0120-0061		0,98	0,00138	
	Шнур ШВВП 2x0,5 ГОСТ (30м) TDM	SQ0120-0013	SQ0120-0062	30	0,83	0,00101	
	Шнур ШВВП 2x0,75 ГОСТ (30м) TDM	SQ0120-0014	SQ0120-0063		1,00	0,00135	
	Шнур ШВВП 3x0,5 ГОСТ (30м) TDM	SQ0120-0021	SQ0120-0064		1,18	0,00155	
	Шнур ШВВП 3x0,75 ГОСТ (30м) TDM	SQ0120-0022	SQ0120-0065		1,47	0,00173	
	Шнур ШВВП 2x0,5 ГОСТ (50м) TDM	SQ0120-0007	SQ0120-0066	50	1,38	0,00289	
	Шнур ШВВП 2x0,75 ГОСТ (50м) TDM	SQ0120-0008	SQ0120-0067		1,67	0,00360	
	Шнур ШВВП 3x0,5 ГОСТ (50м) TDM	SQ0120-0023	SQ0120-0068		1,96	0,00211	
	Шнур ШВВП 3x0,75 ГОСТ (50м) TDM	SQ0120-0024	SQ0120-0069		2,45	0,00240	
	Шнур ШВВП 2x0,5 ГОСТ (100м) TDM	SQ0120-0009	SQ0120-0070	100	2,70	0,01442	стандартная бухта 
	Шнур ШВВП 2x0,75 ГОСТ (100м) TDM	SQ0120-0010	SQ0120-0071		3,35	0,01638	
	Шнур ШВВП 3x0,5 ГОСТ (100м) TDM	SQ0120-0025	SQ0120-0072		3,93	0,00352	
	Шнур ШВВП 3x0,75 ГОСТ (100м) TDM	SQ0120-0026	SQ0120-0073		4,90	0,00409	
	Шнур ШВВП 2x0,5 ГОСТ (200м) TDM	SQ0120-0011	SQ0120-0074	200	5,54	0,03698	
	Шнур ШВВП 2x0,75 ГОСТ (200м) TDM	SQ0120-0012	SQ0120-0075		6,70	0,04066	
	Шнур ШВВП 3x0,5 ГОСТ (200м) TDM	SQ0120-0027	SQ0120-0076		7,86	0,00634	
	Шнур ШВВП 3x0,75 ГОСТ (200м) TDM	SQ0120-0028	SQ0120-0077		9,81	0,00745	

КОАКСИАЛЬНЫЙ КАБЕЛЬ SAT-703



Назначение

- Для передачи радиочастотных сигналов кабельного, спутникового, эфирного телевидения.
- В системах видеонаблюдения.

Применение

- Системы объективного контроля и видеонаблюдения.
- Вещательные сети (эфирное, кабельное, спутниковое телевидение).

Преимущества

- Качество сигнала сохраняется при передаче его на большие расстояния.
- Устойчив к затуханию на протяжении всего времени эксплуатации.
- Хорошая защита от электромагнитных помех, действующих на кабель извне.
- Метровые метки для простоты монтажа и тип кабеля указаны на оболочке.

Маркировка

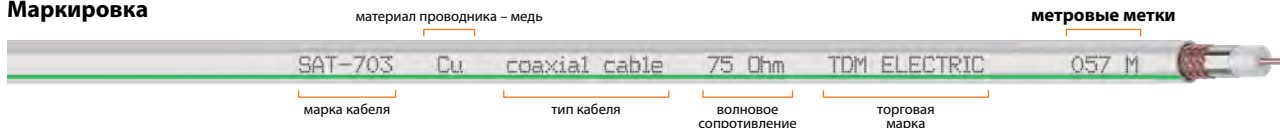

Технические характеристики

Наименование параметра		Значение
Волновое сопротивление, Ом		75 ±3
Емкость, пФ/м		52 ±2
Скорость распространения		85%
Затухание при 20 °С, дБ/100 м	5 МГц	1,6
	10 МГц	2,1
	30 МГц	3,2
	50 МГц	4,1
	200 МГц	7,9
	300 МГц	9,8
	470 МГц	12,4
	862 МГц	17,1
	1000 МГц	18,5
	1750 МГц	24,9
	2150 МГц	27,9
	2400 МГц	29,6
	3000 МГц	33,4
	Сопротивление внутреннего проводника, Ом/км	
Сопротивление внешнего проводника, Ом/км		22
Гарантийный срок эксплуатации, лет		5
Срок службы, не менее, лет		15

Ассортимент

Изображение	Наименование	Артикул
	Коаксиальный кабель SAT-703 Cu (100м), белый TDM	SQ0106-0100

Упаковка

Артикул	Индивидуальная упаковка						Транспортная упаковка						
	Количество, м	Масса, кг	Габаритные размеры, мм			Объем, м³	Тип упаковки	Количество, м	Масса, кг	Габаритные размеры, мм			Объем, м³
			Длина	Ширина	Высота				Длина	Ширина	Высота		
SQ0106-0100	100	4,3	280	280	80	0,0063	стандартная бухта	300	13,5	295	295	260	0,0226

Аксессуары: Разъемы, переходники TV см. стр. 108.



Отказное письмо



Декларация о соответствии ТР ЕАЭС 037/2016



- Для подключения кабеля в ассортименте торговой марки TDM ELECTRIC имеются TV разъемы и переходники.
- Температура эксплуатации от -40 до +60 °С.
- Срок службы не менее 15 лет.

Материалы

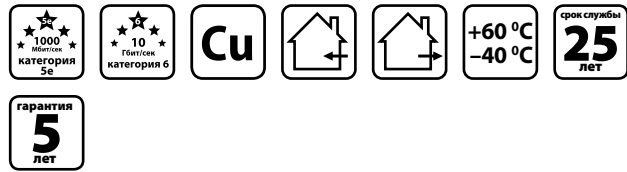

- Проводник – однопроволочная медная жила.
- Изоляция – вспененный полиэтилен.
- Экран – алюминиевая фольга.
- Оплетка – медные нити.
- Оболочка – поливинилхлоридный пластикат.

КАБЕЛИ ВИТАЯ ПАРА UTP, FTP
КАТЕГОРИИ 5е и 6, 4 ПАРЫ (SOLID)Отказное
письмоДекларация
О СООТВЕТСТВИИ
ТР ЕАЭС 037/2016

Назначение



Для передачи данных на 1 Гбит/с (категория 5е) и 10 Гбит/с (категория 6), используется на участках от коммутационного оборудования до информационных розеток рабочих мест, а также в системах абонентского доступа, подключения интернета, телевидения, системах видеонаблюдения.

- Предназначены для стационарной прокладки внутри и снаружи зданий, сооружений.
- Кабели в ПВХ оболочке не распространяют горение при одиночной прокладке.

Применение

- Локальные сети общего назначения.
- Домашние сети.
- Компьютерные сети.
- Телефония.
- Цифровое телевидение.
- Видеонаблюдение.

Преимущества

- Соответствует требованиям категории 5е, 6.
- Легкая протяжка и разделка.
- Метровые метки для простоты монтажа и тип кабеля указаны на оболочке.
- Кабель соответствует стандартам ISO/IEC 11801:202(E), ANSI/TIA/EIA-568-B.2, ГОСТ Р 54429-2011.
- Класс пожарной безопасности IEC60332-1 (CM).
- Кабель соответствует стандарту пожарной безопасности UL 444 и UL 1581.
- В ассортименте кабель, предназначенный как для внутренней, так и для наружной прокладки.
- Для подключения кабеля в ассортименте торговой марки TDM ELECTRIC имеются разъемы RJ-45, обжимной инструмент, коммуникационные розетки.
- Срок службы не менее 25 лет.

Конструкция и материалы

Наименование параметра	Тип кабеля			
	Категория 5е		Категория 6	
	U/UTP	F/UTP	U/UTP	F/UTP
Схема конструкции				
Количество жил	8			
Расцветка изоляции жил				
Расцветка оболочки				
Размер жил, AWG	24		23	
Материал проводника	высококачественная бескислородная медь			
Тип проводника	однопроволочный (solid)			
Материал изоляции проводника	полиэтилен высокой плотности			
Внешний диаметр кабеля, мм	5,0+/-0,2	6,0+/-0,2	6,5+/-0,2	7,5+/-0,2
Материал оболочки	ПВХ / полиэтилен (PE)		ПВХ	
Материал экрана	алюминиевая фольга		нет	алюминиевая фольга
Крестообразный разделитель	нет	нет	есть	
Дренажный провод	есть		нет	есть
Разрывная нить (рипкорд)	есть			

* **Р** – розничная упаковка; **С** – стандартная упаковка; **Б** – барабан.

Маркировка



Технические характеристики

Наименование параметра	Тип кабеля			
	Категория 5e		Категория 6	
	U/UTP	F/UTP	U/UTP	F/UTP
Частота сигнала, МГц	100		250	
Волновое сопротивление, Ом	100+/-15			
Сопротивление проводника постоянному току при температуре 20 °С, Ом/100 м, не более	9,5			
Отклонение задержки распространения сигнала, нс/100 м, менее	45			
Упаковка*	C			
Температура прокладки кабеля, °С	от -10 до +60			
Температура эксплуатации, °С	от -40 до +60			
Кабеля в упаковке, м	305			

Электрические характеристики

Частота, МГц	Возвратные потери, RL, дБ		Коэффициент затухания, дБ/100 м		NEXT, дБ		PSNEXT, дБ		ELFEXT, дБ		PSELFEXT, дБ	
	Категория 5e	Категория 6	Категория 5e	Категория 6	Категория 5e	Категория 6	Категория 5e	Категория 6	Категория 5e	Категория 6	Категория 5e	Категория 6
1	20	20	2	2,4	65,3	74,3	62,3	72,3	63,8	67,8	60,8	64,8
4	23	23	4,1	3,8	56,3	65,3	53,3	63,3	51,7	55,8	48,7	52,8
8	24,5	24,5	5,8	5,3	51,8	60,8	48,8	58,8	45,7	49,7	42,7	46,7
10	25	25	6,5	6	50,3	59,3	47,3	57,3	43,8	47,8	40,8	44,8
16			8,2	7,6	47,3	56,3	44,3	54,3	39,7	43,7	36,7	40,7
20			9,3	8,5	45,8	54,8	42,8	52,8	37,7	41,8	34,7	38,8
25	24,3	24,3	10,4	9,5	44,3	53,3	41,3	51,3	35,8	39,8	32,8	36,8
31,25	23,6	23,6	11,7	10,7	42,9	51,9	39,9	49,9	33,9	37,9	30,9	34,9
62,5	21,5	21,5	17	15,4	38,4	47,4	35,4	45,4	27,8	31,9	24,8	28,9
100	20,1	20,1	22	19,8	35,3	44,3	32,3	42,3	23,8	27,8	20,8	24,8
200	-	18	-	29	-	39,8	-	37,8	-	21,8	-	18,8
250	-	17,3	-	32,8	-	38,3	-	36,3	-	19,8	-	16,8

Ассортимент

Изображение	Наименование	Артикул
	Кабель витая пара U/UTP Cat 5e 4x2x24AWG (305м) solid, ПВХ, серый TDM	SQ0107-0101
	Кабель витая пара F/UTP Cat 5e 4x2x24AWG (305м) solid, ПВХ, серый TDM	SQ0107-0102
	Кабель витая пара U/UTP Cat 5e 4x2x24AWG (305м) solid, PE, чёрный TDM	SQ0107-0105
	Кабель витая пара F/UTP Cat 5e 4x2x24AWG (305м) solid, PE, чёрный TDM	SQ0107-0106
	Кабель витая пара U/UTP Cat 5e 4x2x24AWG (305м) solid, PE для наружн. прокл., чёрный, трос 1,2мм TDM	SQ0107-0107
	Кабель витая пара F/UTP Cat 5e 4x2x24AWG (305м) solid, PE для наружн. прокл., чёрный, трос 1,2мм TDM	SQ0107-0108
	Кабель витая пара U/UTP Cat 6 4x2x23AWG (305м) solid, ПВХ, серый TDM	SQ0107-0103
	Кабель витая пара F/UTP Cat 6 4x2x23AWG (305м) solid, ПВХ, серый TDM	SQ0107-0104

Упаковка

Артикул	Индивидуальная упаковка			Транспортная упаковка				
	Количество, м	Масса, кг	Тип упаковки	Количество коробок/ барабанов	Масса, кг	Габаритные размеры, мм		
						Длина	Ширина	Высота
SQ0107-0101	305	9,6	стандартная коробка 	2	19,5	450	370	370
SQ0107-0102		11,4			23,2	460	400	400
SQ0107-0105		9,7			20	460	375	380
SQ0107-0106		11,5			22	460	375	380
SQ0107-0107		12,5		13,5	1	295	295	295
SQ0107-0108		18		19	2	325	325	325
SQ0107-0103		12,2		25		460	410	410
SQ0107-0104		15,6	стандартный барабан 	1	16	375	375	315

Аксессуары

Изображение	Наименование параметра	Страницы
	Разъемы серии RJ-45	104
	Коммуникационные розетки	106
	Разъемы, переходники TV	108

РЕТРО ПРОВОД TV + INTERNET ВИТОЙ

Отказное
письмоДекларация
о соответствии
ТР ЕАЭС 037/2016

Назначение

- Для открытого монтажа проводки в стиле ретро.
- Для подключения спутникового, кабельного, эфирного телевидения.
- Для передачи данных до 1000 Мбит/с (категория 5е) на участках от коммутационного оборудования до информационных розеток, рабочих мест, а также в системе абонентского доступа.

Применение

- Жилые помещения (коттеджи, квартиры, дома, дачи).
- Объекты коммерческой недвижимости (гостиницы, офисы, торговые центры, общественные помещения).

Преимущества

- Возможность прокладки в строящихся деревянных домах, нет необходимости ждать усадки дома.



Возможность создания стильного интерьера в помещениях декорированных деревом.

- Цвета внешней оплетки: белый, черный, бежевый, коричневый.
- Провод в бухтах по 45 м подходит для реализации как строительно-монтажным организациям, так и розничным потребителям.
- Для монтажа и подключения провода в ассортименте торговой марки TDM ELECTRIC имеются керамические изоляторы, разъемы RJ-45, коммуникационные розетки, TV разъемы и переходники.
- Температура эксплуатации от -40 до +60 °C.
- Срок службы не менее 15 лет.

Конструкция и материалы

Ретро провод TV + Internet витой представляет собой коаксиальный кабель и кабель витая пара заключенные в оплетку из полиэфирных нитей на каждый тип кабеля и скрученные между собой.

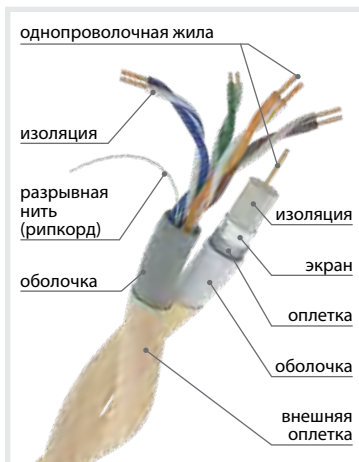

Наименование параметра	Значение	
	Коаксиальный кабель	Витая пара
Тип проводника	однопроволочный	
Материал проводника	сталь, плакированная медью	алюминий, плакированный медью
Диаметр проводника, мм	0,5	0,5 (24 AWG)
Материал изоляции проводника	физически вспененный полиэтилен (диэлектрик)	полиэтилен высокой плотности (HDPE)
Экран	алюминиевая фольга	–
Внешний проводник (оплетка)	алюминиевые нити	–
Плотность оплетки	48%	–
Разрывная нить (рипкорд)	нет	есть
Материал оболочки	ПВХ	
Внешний диаметр провода, мм	5±0,2	



Расцветка изоляции жил и оплетки

Количество жил в коаксиальном кабеле	1
Количество жил в кабеле витая пара	8
Расцветка изоляции жил витой пары	
Расцветка внешней оплетки	

Технические характеристики

Наименование параметра	Значение																	
	Коаксиальный кабель									Витая пара								
Волновое сопротивление, Ом	75±3,5									100±15								
Минимальный радиус изгиба, мм	25/50									8 внешних диаметров кабеля								
Частота, МГц	5	10	50	100	200	470	862	1000	1	4	8	10	16	20	25	31,25	62,5	100
Коэффициент затухания, дБ/100 м	2,5	3,5	7,5	10,8	15	24,5	32	35	2	4,1	5,8	6,5	8,2	9,3	10,4	11,7	17	22
Возвратные потери, RL, дБ	-	-	-	-	-	-	-	-	20	23	24,5	25			24,3	23,6	21,5	20,1
NEXT, дБ	-	-	-	-	-	-	-	-	65,3	56,3	51,8	50,3	47,3	45,8	44,3	42,8	38,4	35,3
PSNEXT, дБ	-	-	-	-	-	-	-	-	62,3	53,3	48,8	47,3	44,3	42,8	41,3	39,9	35,4	32,3
ELFEXT, дБ	-	-	-	-	-	-	-	-	63,8	51,7	45,7	43,8	39,7	37,7	35,8	33,9	27,8	23,8
PSELFEXT, дБ	-	-	-	-	-	-	-	-	60,8	48,7	42,7	40,8	36,7	34,7	32,8	30,9	24,8	20,8
Температура прокладки, °С	от -10 до +60																	
Температура эксплуатации, °С	от -40 до +60																	

Ассортимент

Изображение	Наименование	Цвет				Транспортная упаковка			
		Белый	ЭКО – бежевый	ЭКО – коричневый	Черный	Количество, м	Масса, кг	Объем, м³	Тип упаковки
	Ретро провод "Эко" TV + Internet витой (45м) TDM	SQ2803-0001	SQ2803-0002	SQ2803-0003	SQ2803-0004	45	0,0078	4,14	стандартная бухта 

Аксессуары

Изображение	Наименование параметра	Страницы
	Разъемы серии RJ-45	104
	Коммуникационные розетки	106
	Разъемы, переходники TV	108

КАБЕЛЬ КОМБИНИРОВАННЫЙ
ДЛЯ ВИДЕОНАБЛЮДЕНИЯ КВКОтказное
письмоДекларация
о соответствии
ТР ЕАЭС 037/2016

Назначение



Для передачи телевизионных сигналов в системах видеонаблюдения с одновременным подключением питания и/или для передачи сигналов управления.

Применение

- Жилые помещения (дома, квартиры и т. д.).
- Объекты коммерческой недвижимости (офисы, торговые центры и т. д.).
- Инфраструктурные объекты (больницы, школы и т. д.).

Преимущества

- Хорошая защита от электромагнитных помех.
- Метровые метки для простоты монтажа и тип кабеля указаны на оболочке.
- В ассортименте кабель, предназначенный как для внутренней, так и наружной прокладки.
- Для подключения кабеля в ассортименте есть TV разъемы и переходники, разъемы питания.
- Температура эксплуатации от -30 до +70 °С.
- Срок службы не менее 15 лет.

Маркировка



Технические характеристики

Наименование параметра	Значение					
Коаксиальный кабель						
Волновое сопротивление, Ом	75±3,5					
Минимальная частота, МГц	10					
Максимальная частота, МГц	862					
Электрическая емкость, пФ/м	67					
Частота, МГц	10	50	200	470	862	
Коэффициент затухания, дБ/100 м	5,86	13,52	30,83	47,50	73,00	
Жилы питания						
Напряжение, В	12/24					
Общие характеристики						
Температура монтажа, не ниже, °С	-15					
Температура эксплуатации, °С	от -30 до + 70					

Материалы



- Коаксиальный кабель:
 - Центральный проводник – однопроволочная медная жила.
 - Изоляция – полиэтилен.
 - Экран (оплетка) – медные нити.
 - Оболочка – поливинилхлоридный пластикат.
- Жилы питания:
 - Проводник – многопроволочная медная жила.
 - Изоляция – поливинилхлоридный пластикат.
- Общая оболочка:
 - Для кабелей KBK-B – поливинилхлоридный пластикат.
 - Для кабелей KBK-П – светостабилизированный полиэтилен.

Расцветка изоляции жил питания и оболочки

Количество жил	2	
Расцветка изоляции жил	● (красный)	● (черный)
Расцветка оболочки	○ (белый)	● (черный)

Ассортимент

Изображение	Наименование	Артикул
	Кабель для видеонаблюдения КВК-В-2 2x0,5 мм ² (200м), для внутренней прокладки, белый "VISION" TDM	SQ0123-0001
	Кабель для видеонаблюдения КВК-П-2 2x0,5 мм ² (200м), для наружной прокладки, черный "VISION" TDM	SQ0123-0002
	Кабель для видеонаблюдения КВК-В-2 2x0,75 мм ² (200м), для внутренней прокладки, белый "VISION" TDM	SQ0123-0003
	Кабель для видеонаблюдения КВК-П-2 2x0,75 мм ² (200м), для наружной прокладки, черный "VISION" TDM	SQ0123-0004

Упаковка

Артикул	Транспортная упаковка						Тип упаковки
	Количество, м	Масса, кг	Габаритные размеры, мм			Объем, м ³	
			Длина	Ширина	Высота		
SQ0123-0001	200	10	340	340	129	0,01491	стандартная бухта 
SQ0123-0002		10,5					
SQ0123-0003		11,5	342	342	131	0,01532	
SQ0123-0004		12					

Аксессуары

Изображение	Наименование параметра	Страницы
	Разъемы, переходники TV	108

ПРОВОД НАГРЕВАТЕЛЬНЫЙ ПНСВ



Назначение



- Для обогрева при фиксированном монтаже объектов нефтяной и газовой промышленности, монолитного бетона и железобетона,
- Для напольных нагревателей при напряжении до 380 В переменного тока номинальной частотой 50 Гц.

Применение

- Строительные объекты.
- Обогрев водопроводных труб, канализаций.
- В сельском хозяйстве для прогрева грунта.

Технические характеристики

Наименование параметра	Значение	
Диаметр проводника, мм	1,2	3,0
Расчетный внешний диаметр провода, мм	2,0	4,2
Расчетный вес провода, кг/км	10,00	64
Допустимая токовая нагрузка, А	15,0	35
Электрическое сопротивление постоянному току 1 км жилы при 20 °С, Ом, не более	120	
Упаковка	С	
Номинальное напряжение провода, кВ	0,38	
Номинальная частота, Гц	50	
Температура монтажа, не ниже, °С	-15	
Температура эксплуатации, °С	от -60 до +50	
Гарантийный срок эксплуатации, лет	2	
Срок службы, не менее, лет	16	

Ассортимент

Изображение	Наименование	Артикул	Транспортная упаковка			Тип упаковки
			Количество, м	Масса, кг	Объем, м³	
	Провод нагревательный ПНСВ 1х1,2 мм (1000м) TDM	SQ0125-0001	1000	10,00	0,0126	стандартная бухта С
	Провод нагревательный ПНСВ 1х3,0 мм (250м) TDM	SQ0125-0002	250	16,00	0,0315	



Сертификат



Декларация о соответствии ТР ЕАЭС 037/2016



Преимущества

- Температура эксплуатации от -60 до +50 °С.
- Срок службы не менее 16 лет.

Материалы



- Проводник – однопроволочная жила, стальная неоцинкованная.
- Изоляция – виниловый пластикат.

* П – розничная упаковка; С – стандартная упаковка; Б – барабан.

РАЗЪЕМЫ СЕРИИ RJ-45



Назначение

- Для коммутации кабеля с устройствами (розеткой, хабом, свитчем, сервером, модемом, роутером, компьютером).

Применение

- Монтируются (обжимаются) на кабеле витая пара UTP и FTP.

Материалы

- RJ-45 UTP: корпус из прозрачного пластика, контакты из бронзы с золотым напылением.
- RJ-45 FTP: корпус из прозрачного пластика, облицованный медным экраном с никелевым напылением, контакты из бронзы с золотым напылением.

Конструкция

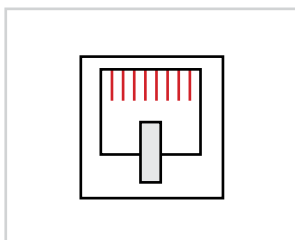

Разъем типа 8P8C: 8 посадочных мест, 8 контактов.

Отказное письмо ТР ТС



Преимущества

- Легкость монтажа разъема с кабелем витая пара.



Для качественного монтажа производится обжим разъема специальным инструментом, имеющимся в ассортименте (арт. SQ1001-0007, SQ1001-0207).



Надежность соединения разъема за счет фиксации в гнезде.

Технические характеристики

Наименование параметра	Значение			
Тип разъема	Разъем RJ-45 FTP для кабеля кат. 5E, 8P8C	Разъем RJ-45 UTP для кабеля кат. 5E, 8P8C	Разъем RJ-45 FTP для кабеля кат. 6, 8P8C	Разъем RJ-45 UTP для кабеля кат. 6, 8P8C
Категория	5e		6	
Тип	RJ			
Конфигурация	8P8C			
Температура эксплуатации, °C	от -40 до +60			
Минимальное количество коммутаций	1000			
Срок службы, не менее, лет	10			
Максимальное сопротивление на контактах, мОм	40			
Материалы	Корпус	прозрачный поликарбонат		
	Экран	медь, плакированная (напыление) никелем	-	медь, плакированная (напыление) никелем
	Контакты	бронза, плакированная никелем, поверх плакированная золотом		

Ассортимент

19

Изображение	Наименование	Артикул
	Разъем RJ-45 FTP для кабеля кат. 5E, 8P8C (100шт) TDM	SQ0561-0001
	Разъем RJ-45 UTP для кабеля кат. 5E, 8P8C (100шт) TDM	SQ0561-0002
	Разъем RJ-45 FTP для кабеля кат. 6, 8P8C (100шт) TDM	SQ0561-0003
	Разъем RJ-45 UTP для кабеля кат. 6, 8P8C (100шт) TDM	SQ0561-0004

Изображение	Наименование	Артикул
	Разъем RJ-45 FTP для кабеля кат. 5Е, 8Р8С в блистере (10шт) TDM	SQ0561-0005
	Разъем RJ-45 UTP для кабеля кат. 5Е, 8Р8С в блистере (10шт) TDM	SQ0561-0006
	Разъем RJ-45 FTP для кабеля кат. 6, 8Р8С в блистере (10шт) TDM	SQ0561-0007
	Разъем RJ-45 UTP для кабеля кат. 6, 8Р8С в блистере (10шт) TDM	SQ0561-0008

Упаковка

Артикул	Групповая упаковка		Транспортная упаковка				
	Количество, шт.	Масса, кг	Количество, шт.	Масса, кг	Габаритные размеры, мм		
					Длина	Ширина	Высота
SQ0561-0001	600	1,48	6000	14,8	535	270	270
SQ0561-0002		1,01		10,1			
SQ0561-0003		1,48		14,8			
SQ0561-0004		1,01		10,1			
SQ0561-0005	200	0,66	4000	13,2	460	380	320
SQ0561-0006	240	0,60	4800	12,1			
SQ0561-0007	200	0,66	4000	13,2			
SQ0561-0008	240	0,60	4800	12,1			

КОММУНИКАЦИОННЫЕ РОЗЕТКИ



Отказное письмо



Декларация о соответствии
ТР ЕАЭС 037/2016



Назначение

- Телефонные розетки 6P-4C на одно и два гнезда предназначены для подключения кабеля проводных телефонных аппаратов к телефонной сети.
- Компьютерные розетки RJ-45 на одно и два гнезда обеспечивают удобное и надежное подключение различного оборудования к компьютерной сети.

Материалы

- Корпус изготовлен из качественного пластика белого цвета.

Применение



Идеальное решение для подключения оргтехники в офисах и на предприятиях.

Преимущества

- Двухсторонний скотч для крепления розетки в комплекте.
- Возможность крепления на винты.



Возможность подключения кабеля с помощью кросс-ножа в компьютерных розетках RJ-45.

- Яркая индивидуальная упаковка – пакет-блистер в фирменном стиле TM TDM ELECTRIC.

Ассортимент

Изображение	Наименование	Артикул	Тип розетки	Количество контактов	Схема подключения
	Телефонная розетка 1x6P-4C TDM	SQ1809-0001	 6P4C	4	
	Телефонная розетка 2x6P-4C TDM	SQ1809-0002	 6P4C	2x4	
	Компьютерная розетка 1xRJ-45 TDM	SQ1809-0003	 8P8C	8	
	Компьютерная розетка 2xRJ-45 TDM	SQ1809-0004	 8P8C	2x8	

19 Упаковка

Артикул	Групповая упаковка		Транспортная упаковка				
	Количество, шт.	Масса, кг	Количество, шт.	Масса, кг	Габаритные размеры, мм		
					Длина	Ширина	Высота
SQ1809-0001	25	0,55	500	11,0	480	530	300
SQ1809-0002		0,70		14,0			
SQ1809-0003		0,65		13,0			
SQ1809-0004		1,25		250			

Габаритные размеры (мм)

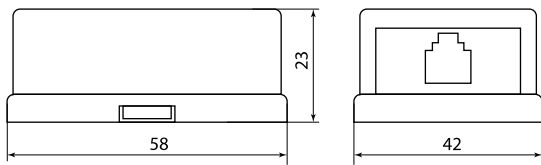

SQ1809-0001

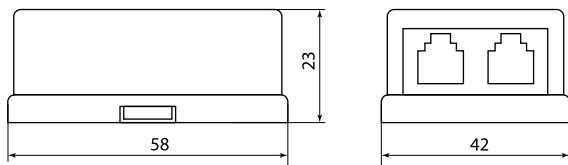

SQ1809-0002

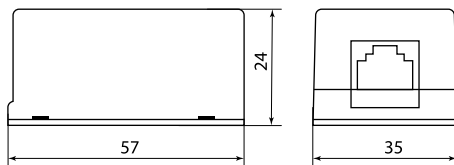

SQ1809-0003

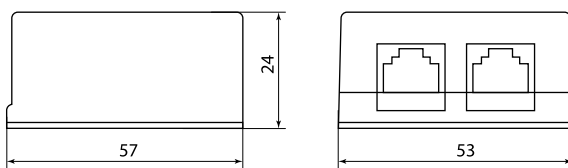

SQ1809-0004

РАЗЪЕМЫ, ПЕРЕХОДНИКИ TV



Назначение

- TV, BNC разъемы, штекеры и переходники – для соединения коаксиального кабеля с волновым сопротивлением 50 и 75 Ом, имеющего наружный диаметр 5-6,8 мм, с различными устройствами (телевизоры, системы видеонаблюдения, TV-приставки и т. д.).
- Делитель TV – используется при подключении одного телевизионного кабеля от антенны к нескольким телевизорам.
- Компьютерный проходник – используется для наращивания (соединения) двух кабелей витой пары.
- Компьютерный двойник – разделение на два ответвления кабелей витой пары.
- Разъемы питания – оперативное подключение питания различного оборудования (питания зарядных или других бытовых устройств и т. д.) к источнику питания постоянного тока 12/24 В (DC).

Применение

- Офисные помещения.
- Жилой сектор (квартиры, дома и т. д.).
- Промышленные предприятия.
- Охранные предприятия.

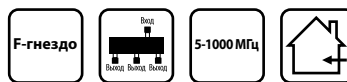

Отказное письмо



Материалы

- Центральный контакт – латунь, никелированный металл.
- Изолятор – полиоксиметилен.
- Корпус – никелированный металл, пластик.
- Колпачок – ПВХ.

Преимущества

- TV, BNC разъемы, переходники, делители, компьютерный проходник, двойник и разъемы питания позволяют соединять кабель без пайки контактов.
- Не требуется применение специальных инструментов.
- Удобное разделение сигнала на несколько телевизоров с помощью делителя TV (для подключения кабелей используются стандартные F-разъемы).















Удобно для реализации через розничную сеть – индивидуальная упаковка со штрихкодом имеет отверстие для подвеса.

- Артикулы SQ1809-0021, SQ1809-0022, SQ1809-0023 упакованы в пакет по 100 шт.

Ассортимент

Изображение	Наименование	Артикул	Количество в упаковке, шт.
Штекеры			
	Штекер TV антенный пласт. без пайки белый, инд. упаковка TDM	SQ1809-0008	1
	Штекер TV антенный угл. белый без пайки, инд. упаковка TDM	SQ1809-0010	
	Штекер F RG6, инд. упаковка TDM	SQ1809-0005	
	Штекер F RG6 б/п TDM	SQ1809-0021	100
	Разъём F RG58, инд. упаковка TDM	SQ1809-0024	1
	Разъём F RG59, инд. упаковка TDM	SQ1809-0025	
	Штекер TV антенный металл без пайки "орех", инд. упаковка TDM	SQ1809-0027	1
	Штекер TV антенный металл с пружиной, инд. упаковка TDM	SQ1809-0028	
	Штекер BNC под винт с колпачком, инд. упаковка TDM	SQ1809-0035	

Изображение	Наименование	Артикул	Количество в упаковке, шт.
	Штекер BNC под винт с колпачком угловой, инд. упаковка TDM	SQ1809-0036	1
	Штекер BNC под винт с пружиной металл, инд. упаковка TDM	SQ1809-0037	
	Штекер BNC с клеммной колодкой, инд. упаковка TDM	SQ1809-0038	
	Разъём питания штекер 2.1x5.5 с быстрозажимной колодкой, инд. упаковка TDM	SQ1809-0043	
	Разъём питания штекер 2.1x5.5 с клеммной колодкой, инд. упаковка TDM	SQ1809-0044	
Гнезда			
	Гнездо TV антенное пласт. без пайки белое, инд. упаковка TDM	SQ1809-0011	1
	Гнездо TV антенное угл. белое без пайки, инд. упаковка TDM	SQ1809-0016	
	Гнездо TV антенное металл без пайки "орех", инд. упаковка TDM	SQ1809-0026	
	Гнездо TV антенное металл с пружиной, инд. упаковка TDM	SQ1809-0029	
	Гнездо BNC под винт с колпачком, инд. упаковка TDM	SQ1809-0039	
	Гнездо BNC с клеммной колодкой, инд. упаковка TDM	SQ1809-0040	
	Разъём питания гнездо 2.1x5.5 с быстрозажимной колодкой, инд. упаковка TDM	SQ1809-0041	
	Разъём питания гнездо 2.1x5.5 с клеммной колодкой, инд. упаковка TDM	SQ1809-0042	
Тройники гнезд			
	Соединитель кабеля тройник гнезда, инд. упаковка TDM	SQ1809-0017	1
Делители TV			
	Делитель TV «каб»x3 под F разъем 5-1000 МГц TDM	SQ1809-0018	1
	Делитель TV «каб»x2 под F разъем 5-1000 МГц TDM	SQ1809-0030	
	Делитель TV «каб»x4 под F разъем 5-1000 МГц TDM	SQ1809-0031	
Компьютерные проходники			
	Компьютерный проходник (гнездо-гнездо) 8P8C, инд. упаковка TDM	SQ1809-0019	1

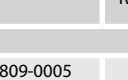
Изображение	Наименование	Артикул	Количество в упаковке, шт.
Компьютерные двойники			
	Компьютерный двойник (гнездо — 2 гнезда) 8P-8C, инд. упаковка TDM	SQ1809-0020	1
Переходники			
	Переходник гнездо F – штекер TV, инд. упаковка TDM	SQ1809-0006	1
	Переходник гнездо F – штекер TV б/п TDM	SQ1809-0022	100
	Переходник гнездо F – гнездо F, инд. упаковка TDM	SQ1809-0007	1
	Переходник гнездо F – гнездо F б/п TDM	SQ1809-0023	100
	Переходник гнездо F – гнездо TV, инд. упаковка TDM	SQ1809-0009	1
	Переходник гнездо TV – гнездо TV, инд. упаковка TDM	SQ1809-0012	
	Переходник гнездо F – штекер TV угловой, инд. упаковка TDM	SQ1809-0013	
	Переходник штекер TV – штекер TV, инд. упаковка TDM	SQ1809-0014	
	Переходник гнездо F – гнездо TV угловой, инд. упаковка TDM	SQ1809-0015	
	Переходник гнездо BNC - гнездо BNC (I - коннектор), инд. упаковка TDM	SQ1809-0032	
	Переходник штекер BNC - x2 гнезда BNC (тройник), инд. упаковка TDM	SQ1809-0033	
	Переходник штекер BNC - гнездо F, инд. упаковка TDM	SQ1809-0034	

Упаковка

Артикул	Групповая упаковка		Транспортная упаковка						
	Количество, шт.	Масса, кг	Количество, шт.	Масса, кг	Габаритные размеры, мм				
					Длина	Ширина	Высота		
Штекеры									
SQ1809-0005	100	0,30	5000	15,0	400	400	330		
SQ1809-0008		0,60	2500		450	350	280		
SQ1809-0010		0,60		460	400	360			
SQ1809-0021		0,28	5000	14,0	390	330	140		
SQ1809-0024		0,20	4000	9,0			120		
SQ1809-0025							100	0,50	1500
SQ1809-0028		0,70	2000	15,0			120		
SQ1809-0035		0,88	1600	16,0			180		
SQ1809-0036		1,00	1500				160		
SQ1809-0037		1,25	1200	160					
SQ1809-0038		1,15	1300	200					
SQ1809-0043		0,75	2000	3000			450	350	280
SQ1809-0044		0,50	3000						
Гнезда									
SQ1809-0011		100	0,60	2500	15,0	450	350	280	
SQ1809-0016						460	400	360	
SQ1809-0026	0,50		1500	8,5	390	330	100		
SQ1809-0029	0,70		2000	15,0	120				

Артикул	Групповая упаковка		Транспортная упаковка							
	Количество, шт.	Масса, кг	Количество, шт.	Масса, кг	Габаритные размеры, мм					
					Длина	Ширина	Высота			
SQ1809-0039	100	0,88	1600	15,0	390	330	180			
SQ1809-0040		1,07	1400	16,0			200			
SQ1809-0041		1,15	1300							
SQ1809-0042		0,79	1900							
Тройники гнезд										
SQ1809-0017	100	1,00	1000	10,0	390	330	120			
Делители TV										
SQ1809-0018	25	1,20	250	12,0	480	430	340			
SQ1809-0030		1,20		13,0	390	330	200			
SQ1809-0031		1,40		15,0						
Компьютерные проходники										
SQ1809-0019	50	0,47	1500	14,0	480	430	340			
Компьютерные двойники										
SQ1809-0020	50	0,50	1500	15,0	480	430	340			
Переходники										
SQ1809-0006	100	0,52	2500	13,0	390	330	220			
SQ1809-0007		0,36		9,0			240			
SQ1809-0009		0,52		13,0			200			
SQ1809-0012		0,56		14,0			140			
SQ1809-0013		1,20		1000			12,0	200		
SQ1809-0014		0,56		2500			14,0	140		
SQ1809-0015		1,20		1000			12,0	150		
SQ1809-0022		0,48		2500			12,0	300	220	120
SQ1809-0023		0,36		2500			9,0	390	330	160
SQ1809-0032		0,50		3000			16,0			180
SQ1809-0033		1,25		1200						160
SQ1809-0034		0,50		3000			160			

Габаритные размеры (мм)

Штекеры

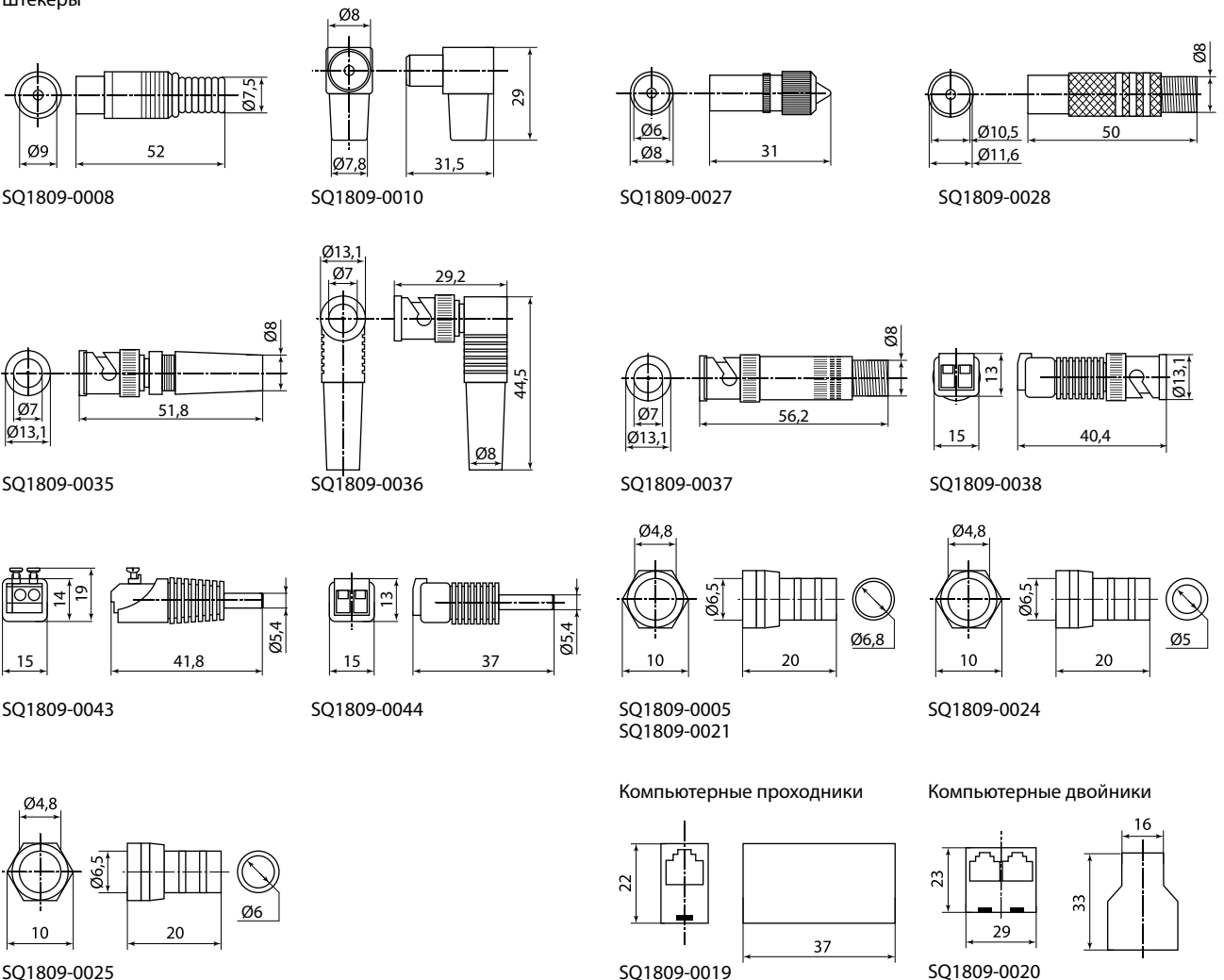

Компьютерные проходники

Компьютерные двойники

Гнезда

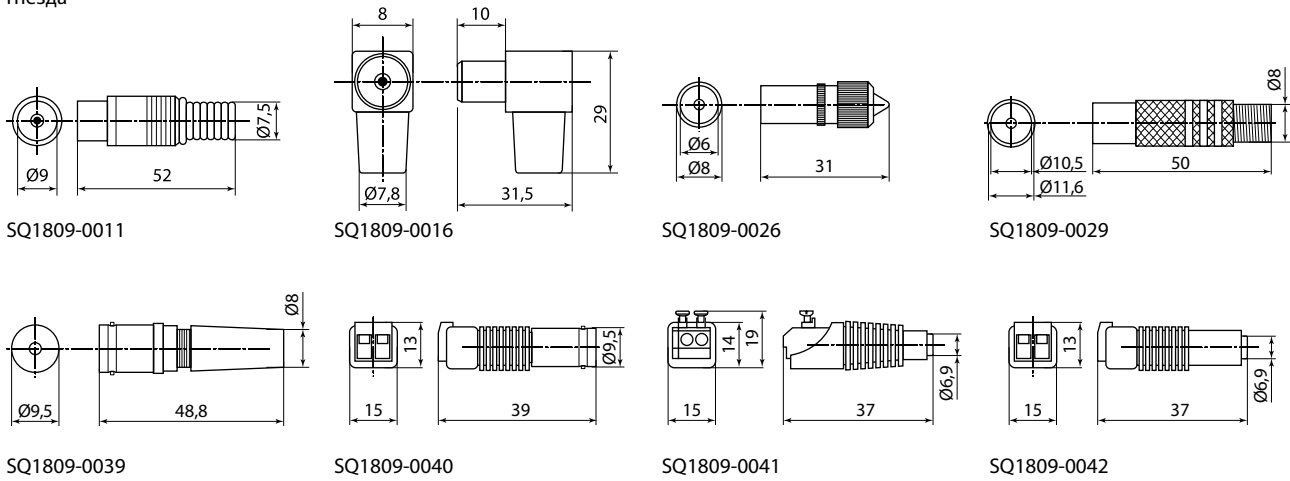

Тройники гнезд

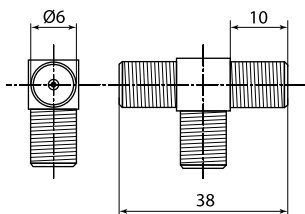

SQ1809-0017

Делители TV

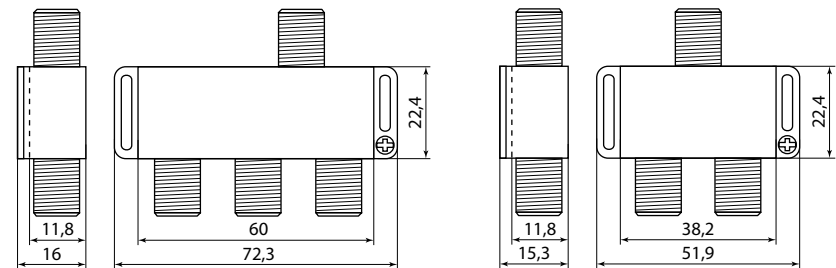

SQ1809-0018
SQ1809-0031

SQ1809-0030

Переходники

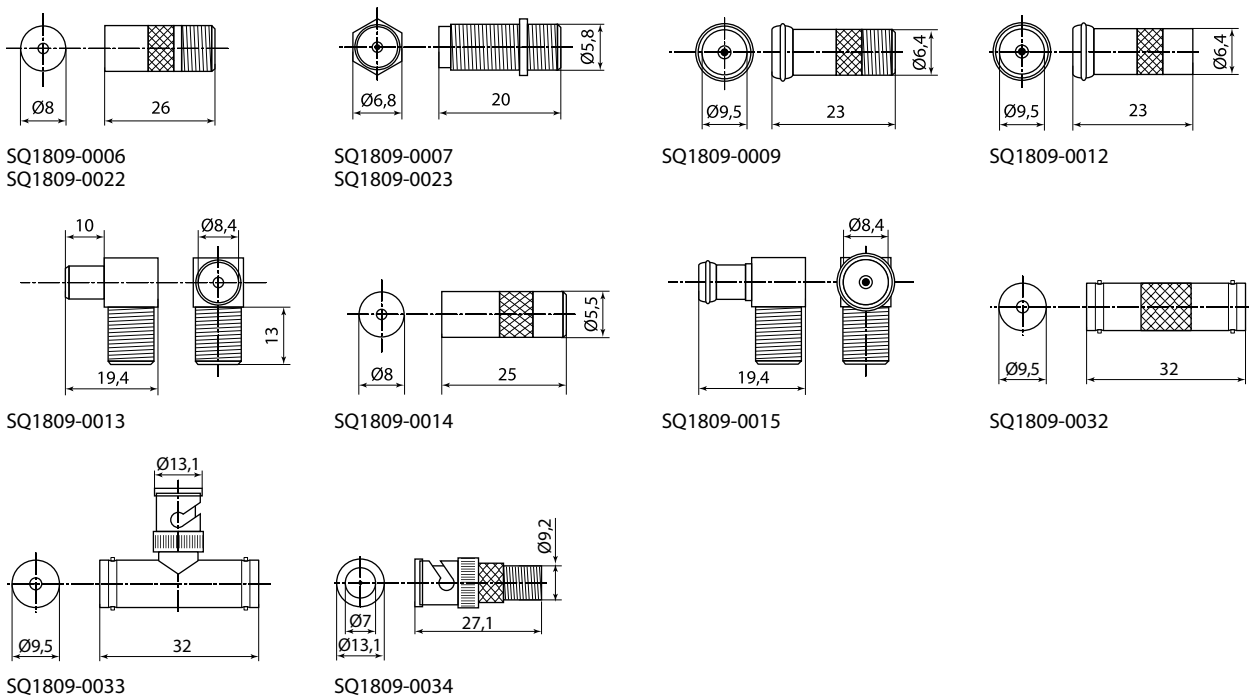

SQ1809-0033

SQ1809-0034

АРМАТУРА ДЛЯ СИП

АРМАТУРА ДЛЯ СИП



АРМАТУРА ДЛЯ СИП



Организация линии электропередач напряжением до 1 кВ с применением самонесущих изолированных проводов (СИП) получила широкое распространение и постепенно вытесняет неизолированные линии благодаря высокой надежности, экономичности и превосходным эксплуатационным характеристикам.

- Снижение эксплуатационных затрат благодаря высокой надежности и бесперебойной подаче энергии потребителям.
- Исключение коротких замыканий из-за срабатывания фазных проводов, а также обрывов линии из-за падения деревьев, ледообразования.
- Существенное уменьшение затрат на монтаж ВЛИ, связанное с вырубкой узкой просеки в лесной местности, возможностью вести монтаж проводов по фасадам зданий в условиях городской застройки, применением более коротких опор, отсутствием изоляторов и дорогостоящих траверс, возможность совместной подвески на уже существующих ВЛ низкого, высокого напряжения и линиях связи.
- Снижение электропотерь в линии из-за уменьшения реактивного сопротивления изолированных проводов по сравнению с неизолированными.



Простота монтажных работ, возможность подключения новых абонентов под напряжением тем самым не отключая остальных потребителей от энергоснабжения и как следствие сокращение сроков ремонта и монтажа.

- Значительное снижение случаев вандализма и воровства, так как СИП не подлежит вторичной переработке.
- Улучшение общей эстетики в городских условиях.

Технические характеристики

Наименование параметра	Значение
Диапазон рабочих температур, °C	от -60 до +80
Температура монтажа, °C	от -15 до +60
Срок службы, лет	≥40



Сертификат ТР ТС

Отказное письмо



Назначение



Для крепления провода СИП на опорах и фасадах зданий, подключения потребителей (абонентов), подключения СИП к неизолированным линиям, а так же для ввода в трансформаторные подстанции и соединения с силовым кабелем.

Применение

- Для соединения и подвешивания СИП до 1 кВ.

Материалы

- Полимер, устойчивый к ультрафиолетовому излучению и погодно-климатическим условиям.
- Металлический сплав, устойчивый к воздействию коррозии.

Преимущества

- Соответствует техническим требованиям ГОСТ 13276 и общеевропейскому стандарту CENELEC EN 50483.
- Устойчива к воздействию неблагоприятных климатических факторов, в том числе к ультрафиолетовому излучению.
- Предназначена для эксплуатации при температуре окружающего воздуха от -60 до +80 °C.
- Срок службы арматуры не менее 40 лет.
- Соответствует требованиям технического регламента ТР ТС 004/2011 «О безопасности низковольтного оборудования».
- Адаптирована для использования в РФ.

ЗАЖИМЫ ГЕРМЕТИЧНЫЕ ОТВЕТВИТЕЛЬНЫЕ ПРОКАЛЫВАЮЩИЕ СЕРИИ ЗГОП



Назначение

- Для соединения СИП до 1 кВ, а также для подключения проводов абонентов и освещения.

Конструкция

- Болты затягиваются до срыва головок.
- Нет необходимости снимать изоляцию.

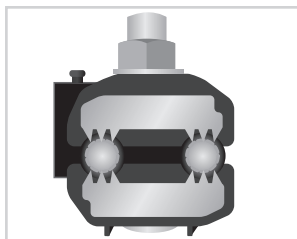

При затягивании болтов зубцы контактных пластин прокалывают изоляцию и создают надежный контакт.



Сертификат ТР ТС



Материалы

- Корпус изготовлен из полиамида ПА-66, армированного стекловолокном.
- Контактные пластины изготовлены из луженого медного сплава (ЗГОП 16-95/1,5-10) или луженого алюминиевого сплава (ЗГОП 16-95/2,5-35; ЗГОП 16-150/16-95; ЗГОП 25-95/25-95; ЗГОП 35-150/35/150).

Преимущества

- Полиамид ПА-66 устойчив к погоднo-климатическим условиям.
- Фиксирующий болт имеет повышенный класс прочности (8,8).
- Уплотняющая (герметизирующая) эластичная прокладка выполнена из морозостойкого материала ТРЕЕ+.
- Испытаны на герметичность напряжением 6 кВ в течение 30 минут под водой.

Ассортимент

Изображение	Наименование	Артикул	Сечение магистрального проводника/сечение ответвления, мм ²	Болт	Момент затяжки, Н/м
	Зажим герметичный ответвительный прокалывающий ЗГОП 16-95/1,5-10 (Р6, Р616, SLIW11.1, TTD 051) TDM	SQ0412-0001	16-95/1,5-10	M6	10
	Зажим герметичный ответвительный прокалывающий ЗГОП 16-95/1,5-10 (Р6, Р616) рознич. упак. TDM	SQ0412-1001			
	Зажим герметичный ответвительный прокалывающий ЗГОП 35-150/35-150 (Р150, Р4Х-150, SLIW58) TDM	SQ0412-0002	35-150/35-150	M8	16
	Зажим герметичный ответвительный прокалывающий ЗГОП 16-95/2,5-35 (Р 645, SLIW 54, TTD 151) TDM	SQ0412-0005	16-95/2,5-35	M6	14
	Зажим герметичный ответвительный прокалывающий ЗГОП 16-95/2,5-35 (Р 645) рознич. упак. TDM	SQ0412-1005			
	Зажим герметичный ответвительный прокалывающий ЗГОП 25-150/25-95 (Р 70, Р95, Р3Х-95, SLIW17.1) TDM	SQ0412-0004	25-150/25-95	M8	16
	Зажим герметичный ответвительный прокалывающий ЗГОП 25-95/25-95 (Р3Х-95, SLIW64) TDM	SQ0412-0007	25-95/25-95		

Упаковка

Артикул	Групповая упаковка		Транспортная упаковка				
	Количество, шт.	Масса, кг	Количество, шт.	Масса, кг	Габаритные размеры, мм		
					Длина	Ширина	Высота
SQ0412-0001	20	1,14	320	18,24	400	352	350
SQ0412-1001		1,15	160	9,6		355	
SQ0412-0002	6	1,40	60	14,4	340	318	340
SQ0412-0005	8	1,00	112	14,0	348		348
SQ0412-1005		0,85	128		350	350	320
SQ0412-0004		1,16		18,6	400	352	350
SQ0412-0007		6	0,94	96	15,0	340	318

Сравнительная таблица аналогов по сериям

TDM ELECTRIC	ИЭК	ЭКФ	Нилед	МЗБА	ENSTO	SICAME	TYCO	БК
ЗГОП 16-95/1,5-10	ЗОИ 16-70/1,5-10	P1X-95	P616	OP 6M	SLIW 11.1, SLIW50	TTD 051	KZEP-13	CT 25
ЗГОП 16-95/1,5-10								
ЗГОП 35-150/35-150	ЗОИ 35-150/35-150	P7X-150	P 150	OP 95M	SLIW58	TTD 271	P4X-150	CT25-150P
ЗГОП 16-95/2,5-35	ЗОИ 35-150/6-35	P2X-95	P645	OP 645M	SLIW 54	TTD 151	KZ2- 95	CT 70
ЗГОП 16-95/2,5-35								
ЗГОП 25-150/25-95	ЗОИ 25-95/25-95	P3X-95	P70	OP 95M	SLIW 57	TTD 201	KZ3- 95	CT1S 95-25
ЗГОП 25-95/25-95	ЗОИ 25-95/25-95	P3X-95	-	OP 95M	SLIW64	TTD 201	P3X-95	CT1S-95P

Габаритные размеры (мм)

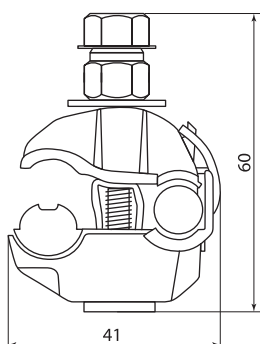

SQ0412-0001

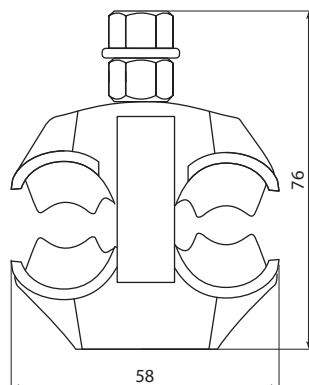
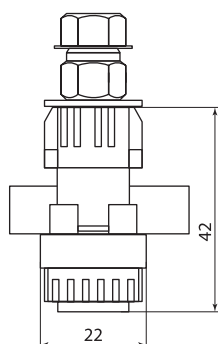

SQ0412-0002

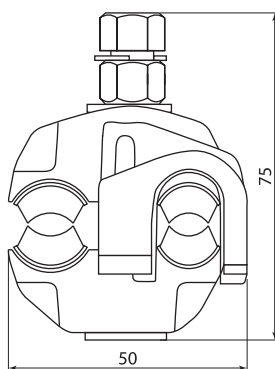
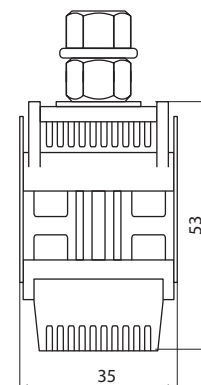

SQ0412-0005

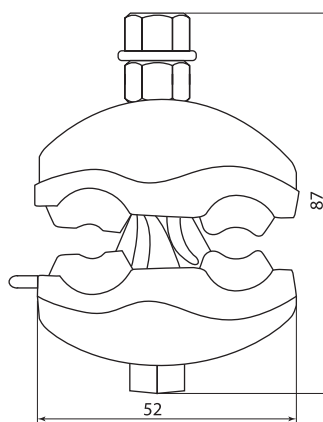
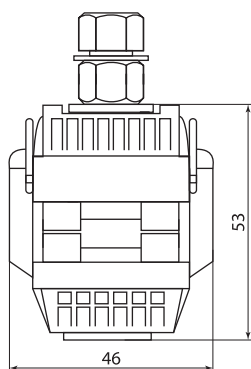

SQ0412-0004
SQ0412-0007

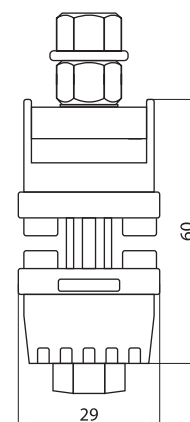

ЗАЖИМЫ ГЕРМЕТИЧНЫЕ ДЛЯ ОТВЕТВЛЕНИЯ ОТ НЕИЗОЛИРОВАННОГО ПРОВОДНИКА СЕРИИ ЗГОНП



Назначение

- Для соединения СИП с магистральной неизолированной линией.

Применение

- Обеспечивают одновременный контакт между изолированной и голой жилами, выполняют прокалывание изоляции и герметизацию ответвляемого провода.
- Подходят для алюминиевых и медных жил.

Материалы

- Корпус изготовлен из полиамида ПА-66, армированного стекловолокном.
- Контактные пластины изготовлены из луженого медного сплава (ЗГОНП 16-95/1,5-10) или из луженого алюминиевого сплава (ЗГОНП 16-120/16-35).

Ассортимент

Изображение	Наименование	Артикул	Сечение магистрального проводника/сечение ответвления, мм ²	Болт	Момент затяжки, Н/м
	Зажим герметичный для ответвления от неизол. проводника ЗГОНП 16-95/1,5-10 (N616) TDM	SQ0412-0008	16-95/1,5-10	M6	10
	Зажим герметичный для ответвления от неизол. проводника ЗГОНП 16-95/1,5-10 (N616) рознич. упак. TDM	SQ0412-1008			
	Зажим герметичный для ответвления от неизол. проводника ЗГОНП 16-120/16-35 (N640, RDP25/CN) TDM	SQ0412-0009	16-120/16-35	M8	14
	Зажим герметичный для ответвления от неизол. проводника ЗГОНП 16-120/16-35 (N640) рознич. упак. TDM	SQ0412-1009			

Упаковка

Артикул	Групповая упаковка		Транспортная упаковка				
	Количество, шт.	Масса, кг	Количество, шт.	Масса, кг	Габаритные размеры, мм		
					Длина	Ширина	Высота
SQ0412-0008	20	1,24	320	19,84	400	352	350
SQ0412-1008			160	10,5			
SQ0412-0009	8	1,10	128	17,60	340	318	348
SQ0412-1009			64	9,5			

Сравнительная таблица аналогов по сериям

TDM ELECTRIC	ИЭК	ЭКФ	Нилед	МЗБА	ENSTO	SICAME	TYCO	БК
ЗГОНП 16-95/1,5-10	–	–	N616	ОН 640М	SLIP12.127	–	RDP 25/CN	–
ЗГОНП 16-120/16-35	ЗСП 35-95/6-35	P6X-95	N640	ЗПВМ	SLIP22.12	NTD 151 AF	CDR/CN- 1S 95 UK	CTN 35



Сертификат ТР ТС



Преимущества

- Контактные пластины со стороны голого провода выполнены в виде плашек, что увеличивает площадь соприкосновения с голым проводом и обеспечивает равномерное распределение нагрузки на провод. Это позволяет избежать передавливания голого провода и его повреждения. Что особенно актуально при монтаже зажимов на старых линиях, где голый провод в виду старения подвержен разрушению.
- Полиамид ПА-66 устойчив к неблагоприятным погодным-климатическим условиям.
- Фиксирующий болт имеет повышенный класс прочности (8,8).
- Уплотняющая (герметизирующая) эластичная прокладка выполнена из морозостойкого материала ТРЕЕ+.

Габаритные размеры (мм)

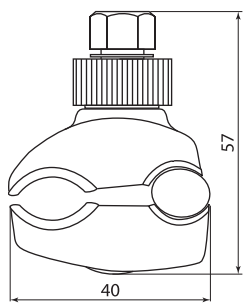

SQ0412-0008

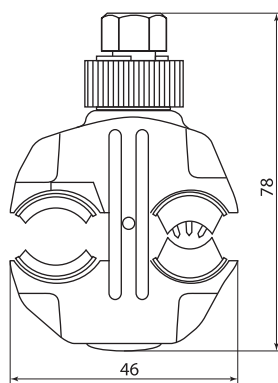
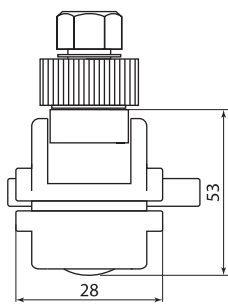

SQ0412-0009

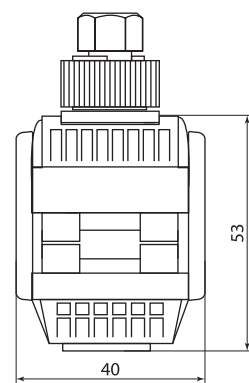

ЗАЖИМЫ ОТВЕТВИТЕЛЬНЫЕ ВЛАГОЗАЩИЩЕННЫЕ ПРОКАЛЫВАЮЩИЕ С РАЗДЕЛЬНОЙ ЗАТЯЖКОЙ БОЛТОВ СЕРИИ ЗОВРЗБ



Назначение

- Для обеспечения надежного электрического контакта методом прокалывания изоляции магистрального провода и зачисткой на ответвлении.

Применение

- Применяется для алюминиевых, медных и стальных проводов.
- Защита обеспечивается влагозащитным чехлом.

Ассортимент

Изображение	Наименование	Артикул	Сечение магистрального проводника/сечение ответвления, мм ²	Болт	Момент затяжки, Н/м
	Зажим ответв. влагозащ.прокалывающий с раздельной затяжкой болтов ЗОВРЗБ-1С 35-95/4-50 (P71) TDM	SQ0412-0006	35-95/4-50	15-18	10

Упаковка

Артикул	Групповая упаковка		Транспортная упаковка				
	Количество, шт.	Масса, кг	Количество, шт.	Масса, кг	Габаритные размеры, мм		
					Длина	Ширина	Высота
SQ0412-0006	30	3,30	60	6,60	400	300	200

Сравнительная таблица аналогов по сериям

TDM ELECTRIC	ИЭК	ЭКФ	Нилед	МЗБА	ENSTO	SICAME	TYCO	ВК
ЗОВРЗБ-1С 35-95/4-50	ЗОРЗБ-1С 35-95/4-50	СТW 95/50	P71	OP 72M	-	-	-	CBP 1

Габаритные размеры (мм)

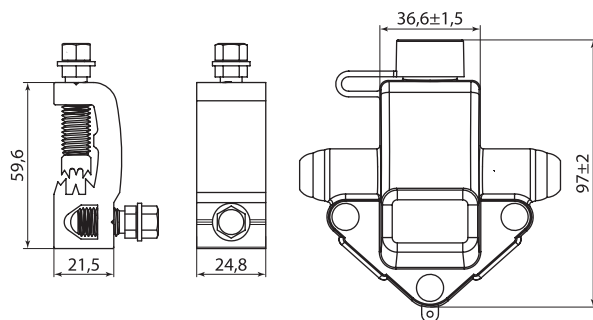

Сертификат ТР ТС



Материалы

- Контактная часть изготовлена из алюминиевого сплава методом экструзии.
- Защитный кожух изготовлен из морозо- и ультрафиолетеостойкого полимера TPR.

Преимущества

- Допускается многократное применение со стороны ответвления.

ЗАЖИМЫ ПЛАШЕЧНЫЕ СЕРИИ ЗП



Сертификат ТР ТС



Назначение

- Для соединения неизолированных алюминиевых или стальных проводов.

Материалы

- Изготовлены из алюминиевого сплава методом штамповки (ковки).

Преимущества

- Высокие плотность и механическая прочность материала.
- Болт и гайка имеют повышенный класс прочности (8,8).

Ассортимент

Изображение	Наименование	Артикул	Сечение магистрального проводника, мм ²	Сечение ответвления, мм ²	Количество болтов, шт	Масса, г
	Зажим плашечный ЗП 16-70/16-70 (AL-16-70-1, CD 35) TDM	SQ0412-0120	16-70	16-70	1	52
	Зажим плашечный ЗП 16-120/16-120 (AL-16-150-2, CD 150) TDM	SQ0412-0121	16-120	16-120	2	154

Упаковка

Артикул	Групповая упаковка		Транспортная упаковка				
	Количество, шт.	Масса, кг	Количество, шт.	Масса, кг	Габаритные размеры, мм		
					Длина	Ширина	Высота
SQ0412-0120	8	0,51	256	16,38	325	265	240
SQ0412-0121	3	0,49	96	15,74			

Сравнительная таблица аналогов по сериям

TDM ELECTRIC	ИЭК	ЭКФ	Нилед	МЗБА	ENSTO	SICAME	TYCO	БК
ЗП 16-70/16-70	ЗП 6-95/6-95	-	CD 35	ПС-1-1А	SL2.11	-	-	ПС-1-1А
ЗП 16-120/16-120	ЗП 16-120/16-120	SL4.26	CD 150	ПС-2-1А	SL4.21	-	HEL-3588	ПС-2-1

Габаритные размеры (мм)

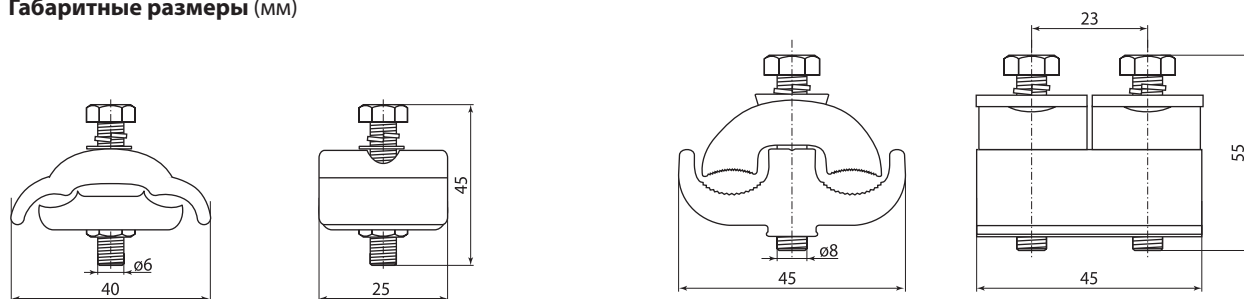

ЗАЖИМЫ АНКЕРНЫЕ АБОНЕНТСКИЕ СЕРИИ ЗАБ



+80 °C
-60 °C



гарантия
5
лет

EAC

Отказное письмо



Назначение

- Для анкерного крепления двух или четырех изолированных проводов абонентов.

Материалы

- Корпус изготовлен из полипропиленового композита армированного стекловолокном, устойчивого к погодным-климатическим условиям и ультрафиолетовому излучению.
- Стальной хомут из оцинкованной стали.

Преимущества



Подвижный клин не требует монтажного инструмента и обеспечивает надежную фиксацию проводника.

Ассортимент

Изображение	Наименование	Артикул	Минимальная разрушающая нагрузка, кН	Диапазон сечений проводников, мм ²	Масса, г
	Зажим анкерный ЗАБ 16-25 М (РА25х100, DN123) TDM	SQ0412-0031	3,5	2х16– 4х25	124
	Зажим анкерный ЗАБ 16-25 М (РА25х100, DN123) рознич. упак. TDM	SQ0412-1031			
	Зажим анкерный ЗАБ 2/16-35 (SO 157.1) TDM	SQ0412-0037	3,4/6,2/7,2	2х15/25/35	80
	Зажим анкерный ЗАБ 2/16-35 (SO 157.1) рознич. упак. TDM	SQ0412-1037			
	Зажим анкерный ЗАБ 4/16-35 (SO 158.1) TDM	SQ0412-0039	5,5/8,7/11,2	4х16/25/35	90
	Зажим анкерный ЗАБ 4/16-35 (SO 158.1) рознич. упак. TDM	SQ0412-1039			

Упаковка

Артикул	Групповая упаковка		Транспортная упаковка				
	Количество, шт.	Масса, кг	Количество, шт.	Масса, кг	Габаритные размеры, мм		
					Длина	Ширина	Высота
SQ0412-0031	10	1,30	60	7,80	400	300	200
SQ0412-1031		1,23		7,8			
SQ0412-0037	5	0,44	75	6,6	320	120	40
SQ0412-1037				7,4			41
SQ0412-0039		0,49		7,4	310	200	450
SQ0412-1039				10	300		

Сравнительная таблица аналогов по сериям

TDM ELECTRIC	ИЭК	ЭКФ	Нилед	МЗБА	ENSTO	SICAME	TYCO	БК
ЗАБ 16-25 М	ЗАБ 16-25 М	РА25х100	DN 123	РА25х100	SO 243	PC 63 F 27	PA 25-100	PA 25S
ЗАБ 2/16-35	-	-	-	-	SO 157.1	-	-	PA 2/35
ЗАБ 4/16-35	ЗАБ 4х16-35			РА 4х10-35	SO 158.1			РА 4/35

Габаритные размеры (мм)

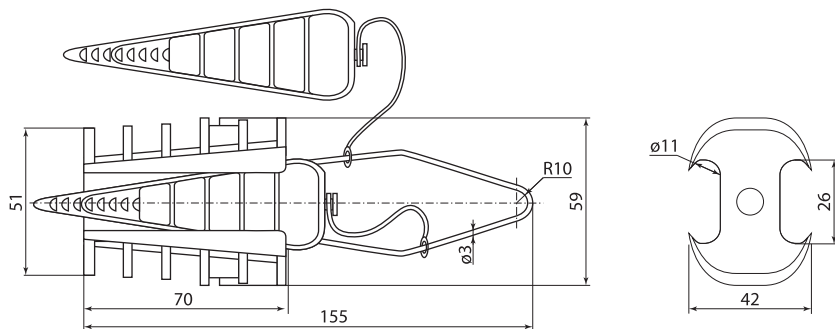

SQ0412-0031
SQ0412-1031

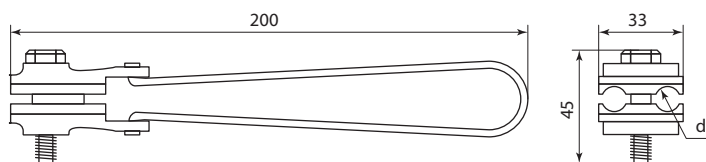

SQ0412-0037
SQ0412-1037

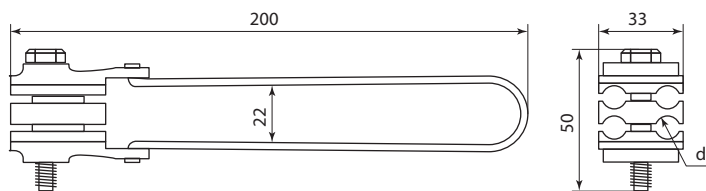

SQ0412-0039
SQ0412-1039

ЗАЖИМЫ АНКЕРНО-ПОДДЕРЖИВАЮЩИЕ СЕРИИ ЗАП



Отказное письмо



Назначение

- Для анкерной и промежуточной подвески 2- и 4-жильного СИП.

Материалы

- Прижимные плашки изготовлены из ПА-66.
- Металлические пластины и хомут из оцинкованной стали.

Преимущества

- Универсальная конструкция, позволяющая поворотом фиксирующего элемента на 90° изменить конфигурацию зажима и использовать его в качестве анкерного или поддерживающего.
- Рельеф поверхности клиньев обеспечивает надежную фиксацию проводника, препятствуя его выскальзыванию и не повреждая изоляцию.
- Устойчивы к коррозии, погоднo-климатическим условиям и ультрафиолетовому излучению.
- Болт и гайка имеют повышенный класс прочности (8,8).

Ассортимент

Изображение	Наименование	Артикул	Минимальная разрушающая нагрузка, кН	Диапазон сечений проводников, мм ²	Масса, г
	Зажим анкерно-поддерживающий ЗАП 4x10-50 (PAS216/450, HEL-5505-2) TDM	SQ0412-0036	12	4x10–4x50	420
	Зажим анкерно-поддерживающий ЗАП 4x10-50 (PAS216/450, HEL-5505-2) рознич. упак. TDM	SQ0412-1036			

Упаковка

Артикул	Групповая упаковка		Транспортная упаковка				
	Количество, шт.	Масса, кг	Количество, шт.	Масса, кг	Габаритные размеры, мм		
					Длина	Ширина	Высота
SQ0412-0036	25	10,20	25	11	400	300	200
SQ0412-1036							

Сравнительная таблица аналогов по сериям

TDM ELECTRIC	ИЭК	ЭКФ	Нилед	МЗВА	ENSTO	SICAME	TYCO	ВК
ЗАП 4x10-50	ЗАБу 4x10-35	PAS216/435	PAS 216/450	PA 4	SO80	ГУКр4	HEL-5505	PAS216/435

Габаритные размеры (мм)

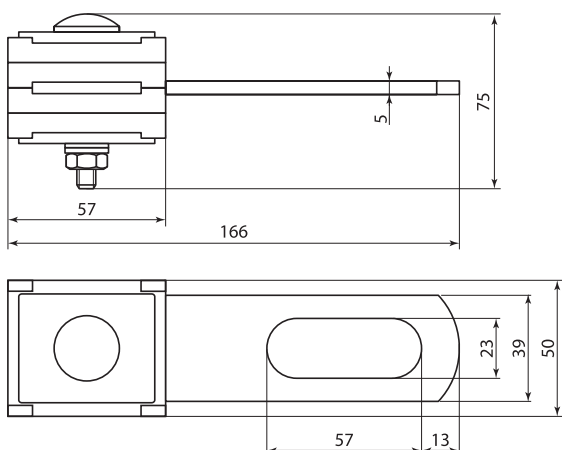

ЗАЖИМЫ АНКЕРНЫЕ СЕРИИ ЗАМ



Отказное письмо



Назначение

- Для анкерного крепления 4-жильного СИП.

Материалы

- Прижимные плашки изготовлены из ПА-66.
- Металлические пластины и хомут из оцинкованной стали.

Преимущества

- Соответствуют международному стандарту CENELEC BS EN 50483.
- Адаптированы для использования в РФ.
- Прижимная часть клинового типа является саморегулируемой. Клинья легко раздвигаются благодаря пружине, что облегчает установку проводов.
- Болт и гайка имеют повышенный класс прочности (8,8).

Ассортимент

Изображение	Наименование	Артикул	Минимальная разрушающая нагрузка, кН	Диапазон сечений проводников, мм ²	Масса, кг
	Зажим анкерный ЗАМ 4x25-120/27400 (HEL-5507, RPA 470/120) TDM	SQ0412-0038	40	4x25–4x120	1,3

Упаковка

Артикул	Транспортная упаковка				
	Количество, шт.	Масса, кг	Габаритные размеры, мм		
			Длина	Ширина	Высота
SQ0412-0038	6	9,2	400	300	110

Сравнительная таблица аналогов по сериям

TDM ELECTRIC	ИЭК	ЭКФ	Нилед	МЗВА	ENSTO	SICAME	TYCO	ВК
ЗАМ 4x25-120/27400	ЗАС 4x70-95/27400	–	RPA 450/120	ЗКН-1	SO 234S	GUKo2	РА 4120, HEL-5507	RPA470/95

Габаритные размеры (мм)

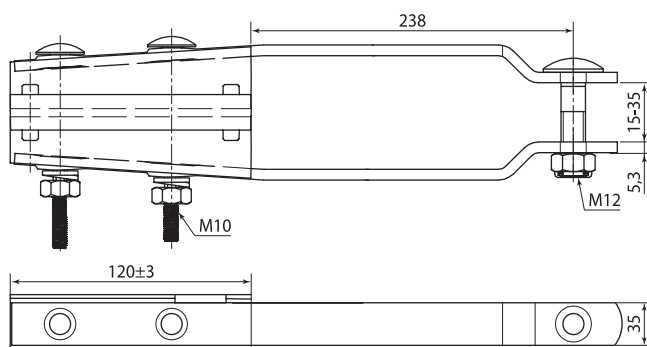

ПОДДЕРЖИВАЮЩИЕ ЗАЖИМЫ
СЕРИЙ ЗПП И ЗПС

Отказное письмо



Назначение

- Для подвеса СИП на промежуточных опорах. Возможно применение на угловых опорах при поворотах трассы:
 - на 60° для провода 2-4x16-50мм².
 - на 30° для провода 2-4x25-120мм².

Материалы

- Пластиковый корпус ЗПП выполнен из ПА-66 +30% стекловолокно.
- Корпус ЗПС изготовлен из алюминиевого сплава методом экструзионного прессования, пластиковая часть из полиамида ПА-66.

Преимущества

- Универсальный диапазон сечений.
- Фиксирующие болты и гайка имеют повышенный класс прочности (8,8).
- Элементы зажима, контактирующие с жилами, выполнены из диэлектрического материала.
- Устойчивы к коррозии, погоднo-климатическим условиям и ультрафиолетовому излучению.

Ассортимент

Изображение	Наименование	Артикул	Минимальная разрушающая нагрузка, кН	Диапазон сечений проводников, мм ²	Масса, г
	Поддерживающий зажим ЗПП 4x25-120 (SO270, PSP 25/120) TDM	SQ0412-0112	8	2x25-4x120	150
	Поддерживающий зажим ЗПС 4x16-4x120 (PS 130, SO130.02) TDM	SQ0412-0113	18	2x16-4x120	330

Упаковка

Артикул	Групповая упаковка		Транспортная упаковка				
	Количество, шт.	Масса, кг	Количество, шт.	Масса, кг	Габаритные размеры, мм		
					Длина	Ширина	Высота
SQ0412-0112	12	2,54	24	5,09	400	300	200
SQ0412-0113		2,64					

Сравнительная таблица аналогов по сериям

TDM ELECTRIC	ИЭК	ЭКФ	Нилед	МЗВА	ENSTO	SICAME	TYCO	ВК
ЗПП 4x25-120	ЗПС 4x120/10000	PS95	PS 16/120	ЗПП	SO270	Z 2050	PS 4120	PSP25/120
ЗПС 4x16-4x120	ЗПС 2x25-4x120/1800/30	SO130	PSP 25/120	PS 4x120	SO130	PSP 120 TRA	-	PSP 120

Габаритные размеры (мм)

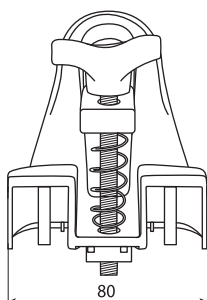

SQ0412-0112

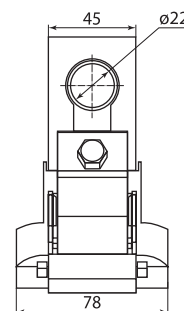
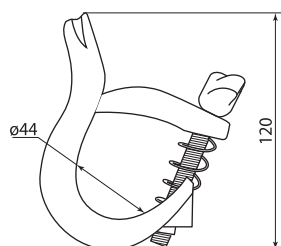

SQ0412-0113

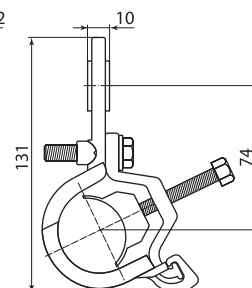

ЗАЖИМЫ АНКЕРНЫЕ КЛИНОВЫЕ СЕРИИ ЗАК



Отказное письмо



Назначение

- Для анкерного крепления несущей нулевой жилы СИП-2 на концевых, угловых и промежуточных опорах.

Материалы

- Корпус выполнен из алюминиевого сплава методом экструзионного прессования.
- Клинья из поликарбоната.
- Тросик из нержавеющей стали.
- Хомут из высокопрочного ПА-66, армированного стеклом.

Преимущества

- Не требуют специального инструмента при монтаже.
- Устойчивы к коррозии, погодно-климатическим условиям и ультрафиолетовому излучению.
- Рельеф поверхности клиньев обеспечивает надежную фиксацию проводника, препятствуя его выскальзыванию, не повреждая изоляцию.

Ассортимент

Изображение	Наименование	Артикул	Минимальная разрушающая нагрузка, кН	Диапазон сечений проводников, мм ²	Масса, г
	Зажим анкерный клиновой ЗАК 25-35/1000 (РА 1000, SO 252.01) TDM	SQ0412-0034	10	25–35	400
	Зажим анкерный клиновой ЗАК 50-70/1500 (РА 1500, SO 250.01) TDM	SQ0412-0035	15	50–70	
	Зажим анкерный клиновой ЗАК 70-95/2200 (РА 95-2000, SO 251.01) TDM	SQ0412-0049	22	70–95	530

Упаковка

Артикул	Транспортная упаковка				
	Количество, шт.	Масса, кг	Габаритные размеры, мм		
			Длина	Ширина	Высота
SQ0412-0034	26	11,00	400	300	200
SQ0412-0035					
SQ0412-0049					

Сравнительная таблица аналогов по сериям

TDM ELECTRIC	ИЭК	ЭКФ	Нилед	МЗВА	ENSTO	SICAME	TYCO	ВК
ЗАК 25-35/1000	ЗАН 16-35/1000	РА1000	РА 1000	РА 1000	SO 252.01	РА 35 - 1000А	–	РА 1000
ЗАК 50-70/1500	ЗАН 50-70/1500	РА1500	РА 1500	РА 1500	SO 250.01	РА 54 - 1500С	РА 1500	РА 1500Е
ЗАК 70-95/2200	ЗАН 70-95/2200	–	DN 80	РА 2000	SO 251.01	РА 95 - 2000А	РА 95-2000	РА 2000

Габаритные размеры (мм)

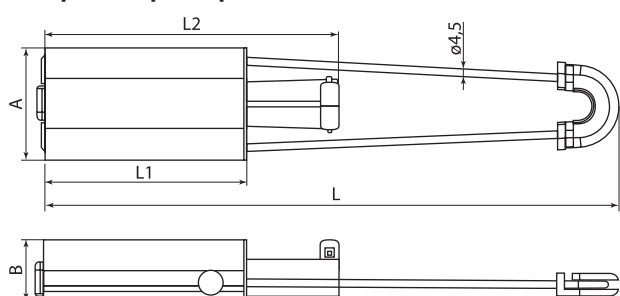

Артикул	A	B	L	L1	L2
SQ0412-0034	62	30	370	110	170
SQ0412-0035				120	
SQ0412-0049	67	40			

КОМПЛЕКТЫ ПРОМЕЖУТОЧНОЙ ПОДВЕСКИ СЕРИИ КОПП



Отказное письмо



Назначение

- Для подвеса СИП-2 с помощью крепления изолированной несущей нейтрали на промежуточных и угловых опорах под углом до 60°.

Преимущества

- Несущая нулевая жила зажимается фиксатором без применения специального инструмента.
- Обеспечивают необходимую степень свободы подвески СИП.

Материалы

- Металлический кронштейн изготовлен из алюминиевого сплава методом литья с последующей термообработкой для улучшения механической прочности.
- Пластиковый кронштейн изготовлен из стеклонаполненного полиамида (ПА-66) с улучшенными механическими характеристиками, это позволяет сохранять заявленные свойства по нагрузке во всем диапазоне температурных характеристик.

Ассортимент

Изображение	Наименование	Артикул	Минимальная разрушающая нагрузка, кН	Диапазон сечений проводников, мм ²	Масса, г
	Комплект промежуточной подвески КОПП 1500 (PS 1500, SO 260) TDM	SQ0412-0021	10	10–95	150

Упаковка

Артикул	Транспортная упаковка				
	Количество, шт.	Масса, кг	Габаритные размеры, мм		
			Длина	Ширина	Высота
SQ0412-0021	20	7,80	400	300	200

Сравнительная таблица аналогов по сериям

TDM ELECTRIC	ИЭК	ЭКФ	Нилед	МЗВА	ENSTO	SICAME	TYCO	ВК
КОПП 1500	КОПМ 1500	ES1500	ES 1500	ES 1500	SO 260	ES 54-14	ES 1500	ES 54-14

Габаритные размеры (мм)

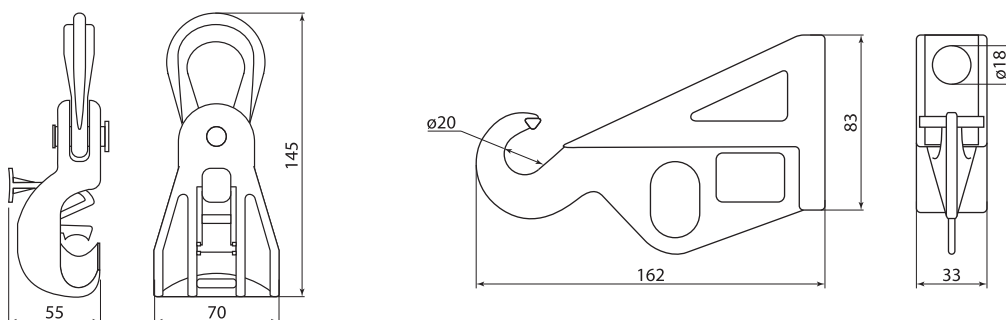

ПРОМЕЖУТОЧНЫЕ ЗАЖИМЫ
СЕРИИ ЗПН



Отказное письмо



Назначение

- Для крепления СИП-2 на промежуточных опорах.

Преимущества

- Элементы зажимов, контактирующие с жилами, выполнены из диэлектрического материала и выполняют роль изолятора, а также защищают изоляцию жил от механического повреждения.
- Обеспечивают необходимую степень свободы подвески СИП.
- Зажим ЗПН 2200 можно использовать при поворотах трассы до 90°.

Материалы

- ЗПН 1500:
 - Кронштейн изготовлен из стеклонаполненного полиамида (ПА-66) с улучшенными механическими характеристиками.
- ЗПН 2200:
 - Металлическая часть изготовлена из алюминиевого сплава с последующей термообработкой.
 - Пластиковая часть из термо- и УФ-стойкого полипропиленового композита.

Ассортимент

Изображение	Наименование	Артикул	Минимальная разрушающая нагрузка, кН	Диапазон сечений проводников, мм ²	Масса, г
	Промежуточный зажим ЗПН 1500 (PS 1500, SO260.1) TDM	SQ0412-0041	12	10-95	165
	Промежуточный зажим ЗПН 2200 (PS-25/95) TDM	SQ0412-0141	22	25-95	370

Упаковка

Артикул	Групповая упаковка		Транспортная упаковка				
	Количество, шт.	Масса, кг	Количество, шт.	Масса, кг	Габаритные размеры, мм		
					Длина	Ширина	Высота
SQ0412-0041	6	1,04	36	6,26	400	300	100
SQ0412-0141	20	5,00	40	10,00			

Сравнительная таблица аналогов по сериям

TDM ELECTRIC	ИЭК	ЭКФ	Нилед	МЗВА	ENSTO	SICAME	TYCO	ВК
ЗПН 1500	ЗПН 1500	PS95	PS 1500	PS 1500	SO 260.1	PSQ 54	PS 54+LM	PS1500
ЗПН 2200	ЗПН 2200	-	PS95N	-	SO 69.95	-	-	PS 25-95

Габаритные размеры (мм)

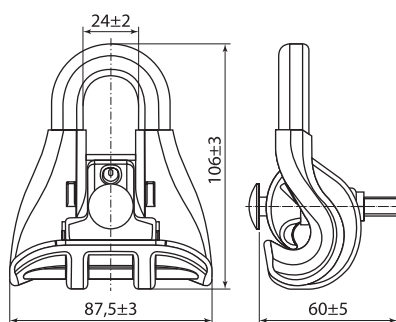
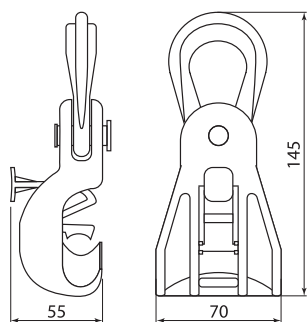

SQ0412-0041

SQ0412-0141

КРОНШТЕЙНЫ АНКЕРНЫЕ СЕРИЙ КАМ, КАБ

+80 °C
-60 °Cгарантия
5
лет

EAC

Отказное письмо



Назначение

- Для крепления анкерных зажимов на стенах, опорах и фасадах зданий.

Материалы

- КАБ-200 выполнен из алюминиевого сплава методом экструзионного прессования, что увеличивает прочность на разрыв, по сравнению с изделиями изготовленными методом литья алюминия высоким давлением.
- КАМ-1500 изготовлен из алюминиевого сплава методом литья с последующей термообработкой для улучшения механической прочности.

Преимущества

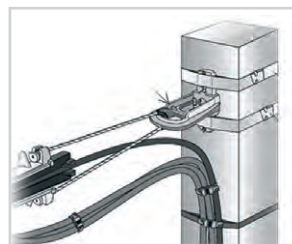

Универсальное крепление болтами или стальной лентой.

- Обладают высокой устойчивостью к коррозии.

Ассортимент

Изображение	Наименование	Артикул	Минимальная разрушающая нагрузка, кН	Масса, г
	Кронштейн анкерный КАМ-1500.1 (CA 1500.1, SO 253, CS 10.3) TDM	SQ0412-0010	15	120
	Кронштейн анкерный КАМ-1500.1 (CA 1500.1, SO 253, CS 10.3) рознич. упак. TDM	SQ0412-1010		
	Кронштейн анкерный КАМ-1500 (CA 1500, SO 253, CS 10.3) TDM	SQ0412-0011	2	180
	Кронштейн анкерный КАБ-200 (CAB 25, CA 16) TDM	SQ0412-0012		10
	Кронштейн анкерный КАБ-200 (CAB 25, CA 16) рознич. упак. (10шт) TDM	SQ0412-1012		

Упаковка

Артикул	Групповая упаковка		Транспортная упаковка				
	Количество, шт.	Масса, кг	Количество, шт.	Масса, кг	Габаритные размеры, мм		
					Длина	Ширина	Высота
SQ0412-0010	5	0,6	40	6	450	300	250
SQ0412-1010							
SQ0412-0011	8	1,52	48	9,12	400		200
SQ0412-0012	100	0,90-	1600	14,40	325	265	240
SQ0412-1012							

Сравнительная таблица аналогов по сериям

TDM ELECTRIC	ИЭК	ЭКФ	Нилед	МЗБА	ENSTO	SICAME	TYCO	ВК
КАМ-1500.1	КАМ-1500	SO253	–	CA 2000	SO253	–	–	–
КАМ-1500	КАМ-4000	CA1500	CS 10.3	CA 2000	SO253	CS 10	CA 1500	CA 1500
КАБ-200	КАБ-200	CA25	CA 16	CA 25	–	PA 69F	CAB 25	CA 25

Габаритные размеры (мм)

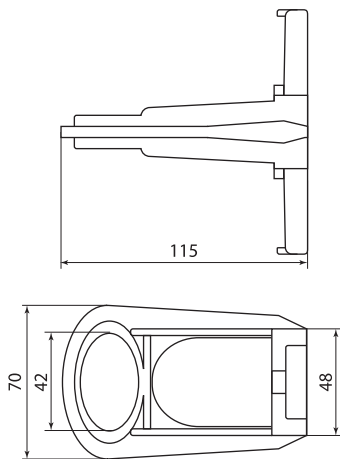

SQ0412-0010
SQ0412-1010

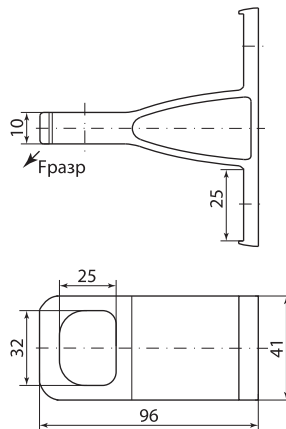
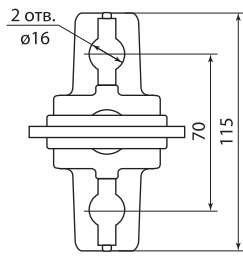

SQ0412-0011

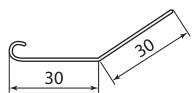
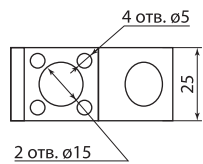
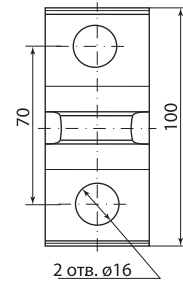

SQ0412-0012
SQ0412-0012

КРЮКИ МОНТАЖНЫЕ
СЕРИЙ КМ, КМУ, КМС

Отказное письмо



Назначение

- Для подвеса элементов арматуры на округлых столбах без отверстий.
- Крепление при помощи стальной ленты.

Материалы

- Горячеоцинкованная сталь.

Преимущества

- Толщина цинкового покрытия соответствует требованиям федеральной сетевой компании.

Ассортимент

Изображение	Наименование	Артикул	Минимальная разрушающая нагрузка, кН	Масса, г
	Крюк монтажный КМ-1800 (CF-16, SOT39) TDM	SQ0412-0013	18	690
	Крюк монтажный сквозной КМС-16/240 (B16/240, SOT21.116) TDM	SQ0412-0014	15	740
	Крюк монтажный сквозной КМС-20/240 (B20/240, SOT21.1) TDM	SQ0412-0019	20	1300
	Крюк монтажный универсальный КМУ 16 (CS 16, SOT76) TDM	SQ0412-0015	18	750
	Крюк-шуруп BT 8 TDM	SQ0412-0020	2,3	55
	Крюк-шуруп BT 16 TDM	SQ0412-0220	6,6	43
	Крюк KA 450 (GHP 16) TDM	SQ0412-0221	8	55

Упаковка

Артикул	Групповая упаковка		Транспортная упаковка				
	Количество, шт.	Масса, кг	Количество, шт.	Масса, кг	Габаритные размеры, мм		
					Длина	Ширина	Высота
SQ0412-0013	-	-	20	7,99	400	300	100
SQ0412-0014			25	15,7	310	110	400
SQ0412-0015			40	27	420	180	470
SQ0412-0019			15	15,7	400	100	300
SQ0412-0020	4	0,35	32	2,87	320	150	290
SQ0412-0220	3	1,6	18	9,97			
SQ0412-0221	-	-	20	13,46			

Сравнительная таблица аналогов по сериям

TDM ELECTRIC	ИЭК	ЭКФ	Нилед	МЗБА	ENSTO	SICAME	TYCO	BK
KM-1800	KM-2800	CS16	CF-16	SOT 29.10	SOT39	GHSO 16	-	CF 16
KMC-16/240	KM16-240	B16	B16/240	KP16.240	SOT21.116	GHW 16/250	HEL-5532	B16/240
KMC-20/240	KM20-240	B20	B20/240	KP20.240	SOT21.1	GHW 20/250	HEL-5541	B20/240
KМУ 16	KМУ-1740	CS16	CS 16	-	SOT76			CS 16
BT 8			BT 8	KD 8	-			BT 8
BT 16			BT 16	KD 16	SOT 16.10			BT 16
KA 450	KA 450		-	-	-	GHP 12		-

Габаритные размеры (мм)

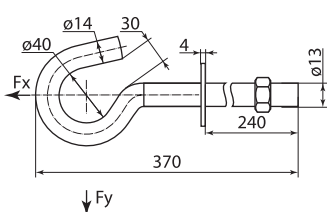

SQ0412-0014
SQ0412-0015

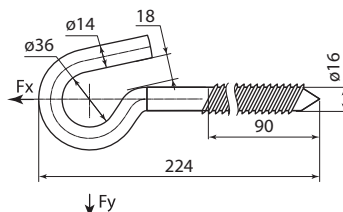

SQ0412-0020

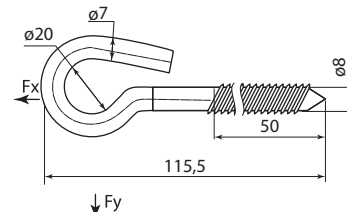

SQ0412-0220

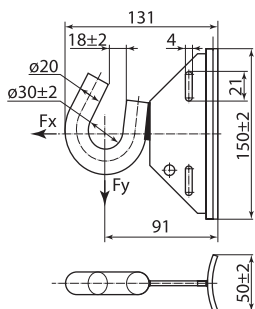

SQ0412-0013

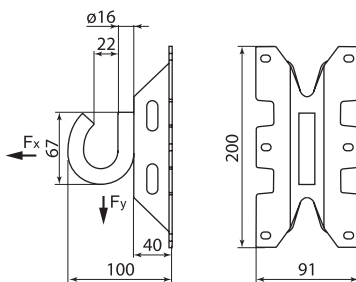

SQ0412-0016

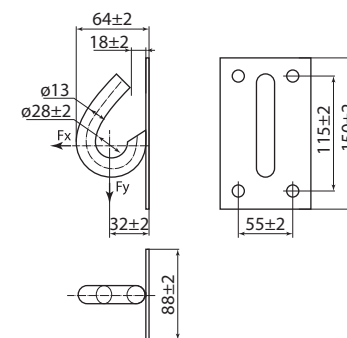

SQ0412-0221

ФАСАДНЫЕ КРЕПЛЕНИЯ СЕРИИ КФК



Отказное письмо



Назначение

- Для стяжки в пучок и промежуточного крепления СИП по фасаду зданий.

Материалы

- Корпус выполнен из УФ-стойкого и термостабилизированного полипропиленового композита.
- Стяжка выполнена из полиамида (ПА-66) с термо- и УФ-стойкими добавками, что позволяет производить монтаж при низких температурах до -20°C .

Преимущества

- Выполняют роль изолятора, т. к. выполнены из диэлектрического материала.
- Устойчивы к погоднo-климатическим условиям и ультрафиолетовому излучению.

Ассортимент

Изображение	Наименование	Артикул	Минимальная разрушающая нагрузка, кН	Диаметр монтажного отверстия, мм	Масса, г
	Фасадное крепление КФК12-47.6 (SF 50, BRPF 70-150-6F) TDM	SQ0412-0023	2	12	82
	Фасадное крепление КФК12-47.6 (SF 50, BRPF 70-150-6F) рознич. упак. TDM	SQ0412-1023			

Упаковка

Артикул	Групповая упаковка		Транспортная упаковка				
	Количество, шт.	Масса, кг	Количество, шт.	Масса, кг	Габаритные размеры, мм		
					Длина	Ширина	Высота
SQ0412-0023	50	3,99	200	8,5	400	300	100
SQ0412-1023							

Сравнительная таблица аналогов по сериям

TDM ELECTRIC	ИЭК	ЭКФ	Нилед	МЗБА	ENSTO	SICAME	TYCO	БК
КФК12-47.6	КФК12-47.6	SF60	SF 50	BRPF-6	SO90.1	BRPF 6	BRPF 70-150-6F	BRPF 60

Габаритные размеры (мм)

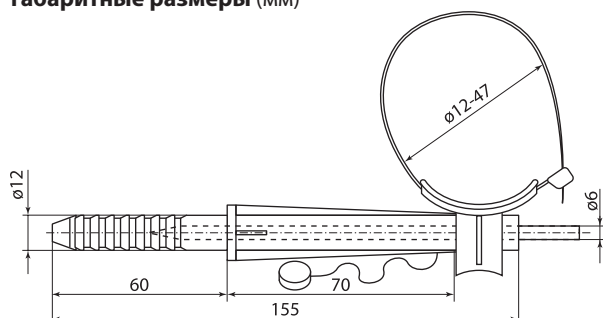

ЛЕНТЫ МОНТАЖНЫЕ СЕРИИ ЛМ



Отказное письмо



Назначение

- Для крепления анкерных и подвесных кронштейнов в один оборот вокруг металлических, железобетонных и деревянных опор.
- Рекомендуется использовать со скрепой-бугель усиленной СУ-20 ТМ TDM ELECTRIC (см. стр. 135).

Материалы

- Выполнена из аустенитной нержавеющей стали марки АiSi 201, которая имеет более высокие показатели пластичности и разрушающей нагрузки.

Преимущества

- Обладает повышенной гибкостью, что облегчает фиксацию ленты при помощи скрепы.
- Высокая устойчивость к коррозии.
- Поставляется в удобной для транспортирования пластиковой упаковке.

Ассортимент

Изображение	Наименование	Артикул	Минимальная разрушающая нагрузка, кН	Усилие на разрыв, Н/мм ²	Ширина, мм	Толщина, мм	Длина, м	Масса, кг
	Лента монтажная ЛМ-50 (F 2007, COT37, F207, 50м в упаковке TDM)	SQ0412-0101	8	750-950	20	0,7	50	5,5
	Лента монтажная ЛМ-25 (F 2007, COT37, F207, 25 м в упаковке) TDM	SQ0412-0104					25	2,9

Упаковка

Артикул	Транспортная упаковка				
	Количество, шт.	Масса, кг	Габаритные размеры, мм		
			Длина	Ширина	Высота
SQ0412-0101	3	16,2	305	240	120
SQ0412-0104		9,2		120	240

Сравнительная таблица аналогов по сериям

TDM ELECTRIC	ИЭК	ЭКФ	Нилед	МЗВА	ENSTO	SICAME	TYCO	ВК
ЛМ-50	ЛМ-50	F2007.50	F207	F 20	–	IF 207	F 2007	F20.7
ЛМ-25	ЛМ-50	–	F207	F 20	COT37	IF 207	F 2007	F20.7

СКРЕПЫ



Отказное письмо



Назначение

- Для фиксации ленты монтажной на опорах.
- Для фиксации ленты монтажной на промежуточных опорах.



Материалы

- Изготавливаются из холоднокатаной аустенитной нержавеющей стали марки 304. Данная сталь имеет наилучшие показатели механической прочности и коррозионной устойчивости за счет высокого содержания никеля (до 15%).

Преимущества

- Выполнены из монолитной пластины, благодаря чему обладают повышенной прочностью.
- Заостренные зубцы позволяют лучше удерживать монтажную ленту.
- Конструкция скрепы SQ0412-0102 выполнена таким образом, что линия стыка пластины проходит с обратной стороны, что позволяет ей выдерживать большие нагрузки по сравнению со скрепами, в которых линия стыка проходит с наружной стороны.

Ассортимент

Изображение	Наименование	Артикул	Минимальная разрушающая нагрузка, кН	Количество в упаковке, шт.	Масса упаковки, кг
	Скрепа-бугель усиленная СУ-20 100шт/упак (СОТ36, NB 20) TDM	SQ0412-0103	8,5	100	1,4
	Скрепа CF-20 100шт/упак (A200, NC 20) TDM	SQ0412-0102			1,25

Упаковка

Артикул	Групповая упаковка		Транспортная упаковка				
	Количество, шт.	Масса, кг	Количество, шт.	Масса, кг	Габаритные размеры, мм		
					Длина	Ширина	Высота
SQ0412-0103	100	0,28	2000	12,0	410	330	230
SQ0412-0102		1,25	1000	12,8	310	210	220

Сравнительная таблица аналогов по сериям

TDM ELECTRIC	ИЭК	ЭКФ	Нилед	МЗВА	ENSTO	SICAME	TYCO	ВК
СУ-20	СУ-20	С20	NB 20	В 200	СОТ36	-	-	В 20
CF-20	CF-20	NC 20	NC 20	С 20	-	CF 20	A 200	С 20

Габаритные размеры (мм)

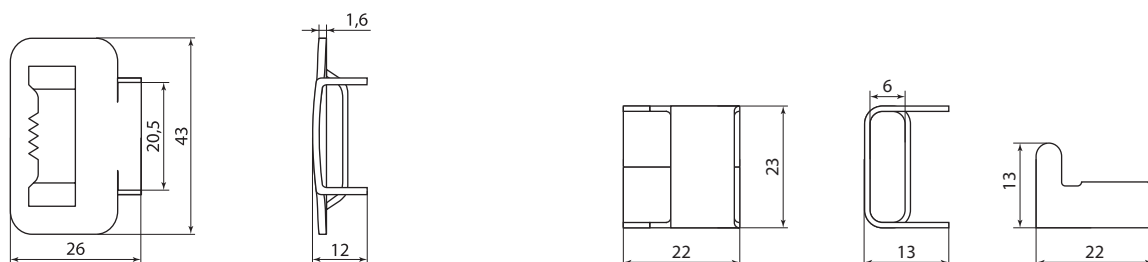

SQ0412-0103

SQ0412-0102

КОЛПАЧКИ ИЗОЛИРУЮЩИЕ СЕРИИ КИ



Отказное письмо



Назначение

- Для изоляции оголенных концов жил СИП.
- Для предотвращения проникновения влаги в жилы.

Материалы

- Изготовлены из морозо- и ультрафиолетостойкого полимера TPR.

Преимущества

- Устойчивы к погодно-климатическим условиям и ультрафиолетовому излучению.

Ассортимент

Изображение	Наименование	Артикул	Рекомендуемый диапазон сечений, мм ²	Количество в упаковке, шт.	Масса упаковки, кг
	Колпачки изолирующие КИ 6-35 TDM	SQ0412-0052	6-35	270	0,35
	Колпачки изолирующие КИ 25-150 TDM	SQ0412-0051	25-150	100	0,56

Упаковка

Артикул	Групповая упаковка		Транспортная упаковка				
	Количество, шт.	Масса, кг	Количество, шт.	Масса, кг	Габаритные размеры, мм		
					Длина	Ширина	Высота
SQ0412-0052	270	0,98	1080	5,88	400	300	200
SQ0412-0051	100	0,90	800	7,20			

Сравнительная таблица аналогов по сериям

TDM ELECTRIC	ИЭК	ЭКФ	Нилед	МЗВА	ENSTO	SICAME	TYCO	ВК
КИ 6-35	КИ 6-35	CE4-50	CE 6-35	CI 6-35	PK553	GPE 3	CECT 6- 35	CE 6-35
КИ 25-150	КИ 16-150	CE25-150	CE 25-150	CI 25-150	PK555	GPE 5	CECT 25- 150	CE 16-150

Габаритные размеры (мм)

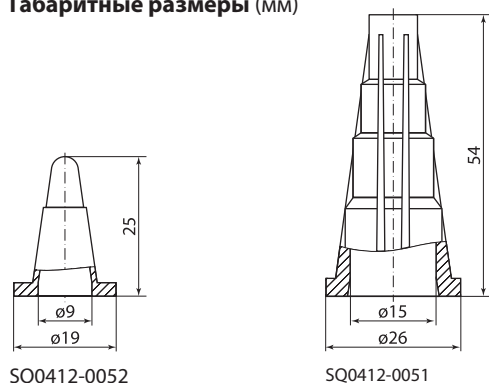

SQ0412-0052

SQ0412-0051

АДАПТЕРЫ ДЛЯ ЗАКОРОТОК И ЗАЗЕМЛЕНИЯ СЕРИИ А33-25



Отказное письмо



Назначение

- Подключение измерителя напряжения, заземления и закорачивания линий при выполнении монтажных работ.

Материалы

- Контактная часть изготовлена из бронзы.
- Кожух изготовлен из УФ-стойкого полимера.

Преимущества

- Изоляция зажима испытана напряжением 6 кВ. Адаптеры снабжены маркировкой «1, 2, 3, N».

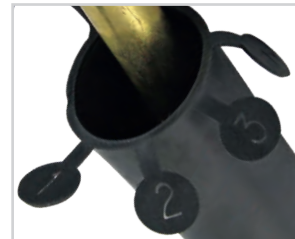

Ассортимент

Изображение	Наименование	Артикул	Изолированный проводник		Втычной контакт		Максимальный ток КЗ, кА/с	Рабочий ток, А
			Сечение, мм ²	Диаметр, мм	Длина, мм	Диаметр, мм		
	Адаптер для закороток и заземления А33-25 (PMCC, SE 40, AIZZ) TDM	SQ0412-0054	25	9	35	11	4	200

Упаковка

Артикул	Транспортная упаковка				
	Количество, шт.	Масса, кг	Габаритные размеры, мм		
			Длина	Ширина	Высота
SQ0412-0054	60	4,5	340	240	190

Сравнительная таблица аналогов по сериям

TDM ELECTRIC	ИЭК	ЭКФ	Нилед	МЗВА	ENSTO	SICAME	TYCO	ВК
A33-25	A33-25	PMCC	PC 481	AIZZ	SE40	TTD	PMCC	CMCC

Габаритные размеры (мм)

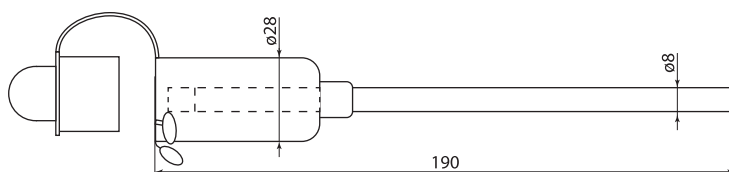

ИЗОЛИРОВАННЫЕ СКОБЫ ДЛЯ ЗАЗЕМЛЕНИЯ СЕРИИ С 200



Отказное письмо



Назначение

- Используется для замера напряжения и защитного заземления при выполнении монтажных работ.

Материалы

- Изготовлены из медного прутка, покрыты полимером, стойким к ультрафиолетовому излучению. Рабочая часть закрывается защитным колпачком.

Преимущества

- Подключаются к проводу СИП с помощью прокалывающего зажима ЗГОП 16-95/2,5-35.

Ассортимент

Изображение	Наименование	Артикул	Минимальная нагрузка, кН
	Изолированная скоба для заземления С 200 (ST 208.1) TDM	SQ0412-0053	10

Упаковка

Артикул	Групповая упаковка		Транспортная упаковка				
	Количество, шт.	Масса, кг	Количество, шт.	Масса, кг	Габаритные размеры, мм		
					Длина	Ширина	Высота
SQ0412-0053	10	0,65	200	13,6	420	300	250

Сравнительная таблица аналогов по сериям

TDM ELECTRIC	ИЭК	ЭКФ	Нилед	МЗВА	ENSTO	SICAME	TYCO	ВК
С 200	-	-	-	-	ST208.1	-	-	С 200

Габаритные размеры (мм)

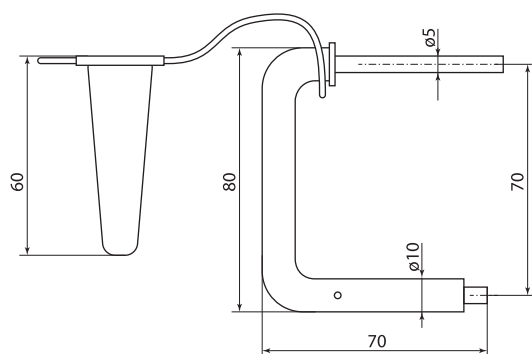

ОГРАНИЧИТЕЛИ ПЕРЕНАПРЯЖЕНИЯ СЕРИИ ОПН 280



Сертификат ТР ТС



Назначение

- Для защиты потребителей, оборудования и линейной изоляции сетей 0,4 кВ от перенапряжений.

Материалы

- Для ограничений импульсов используется оксидноцинковый варистор.
- Кожух изготовлен из УФ-стойкого полимера.

Преимущества

- Ограничитель напряжения варисторного типа специальной конструкции.
- Поставляется в сборе с прокалывающим зажимом ЗГОП 16-95/2,5-35.

Конструкция и принцип работы

- Ограничитель ОПН ограничивающего типа с разъединителем. В отсутствие перенапряжения под рабочим напряжением ограничитель сохраняет высокое полное сопротивление, через него протекает ток величиной в единицы микроампер и носит емкостной характер. При превышении волной импульса перенапряжения порога срабатывания ограничителя практически мгновенно снижает сопротивление для отвода импульса от электрооборудования на землю.
- Терморасцепители срабатывают при повреждении (перегреве) варисторов: происходит отсоединение вывода заземления и из корпуса ОПН откидывается защитная крышка, окрашенная изнутри в красный цвет, что является индикатором срабатывания расцепителя.
- Ограничители присоединяются к СИП с помощью зажимов для абонентских ответвлений ЗГОП.

Ассортимент

Изображение	Наименование	Артикул	Номинальный ток, кА	Максимальный ток, кА	Рабочее напряжение, В	Защитный уровень напряжения, кВ	Классификационное напряжение, В
	Ограничитель перенапряжения ОПН 280 (LVA-280B, OP600/28) TDM	SQ0412-0055	10	40	280	1,2	500

Упаковка

Артикул	Транспортная упаковка				
	Количество, шт.	Масса, кг	Габаритные размеры, мм		
			Длина	Ширина	Высота
SQ0412-0055	40	15	510	400	260

Сравнительная таблица аналогов по сериям

TDM ELECTRIC	ИЭК	ЭКФ	Нилед	МЗБА	ENSTO	SICAME	TYCO	ВК
ОПН 280	ОПН-280 ЗОИ	LVA-280B	OP600/28	LVA 260	SE46.328-10	BOP-R 0,28/5	LVA 280B	ОСТ 600/28

Габаритные размеры (мм)

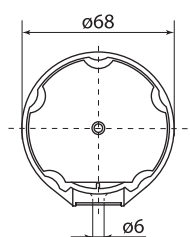
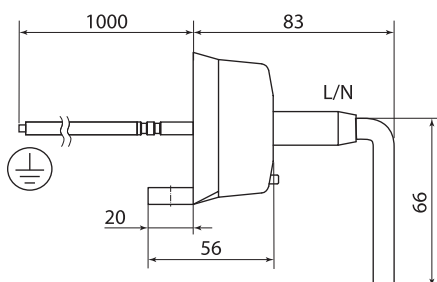

КОРПУС ПРЕДОХРАНИТЕЛЬНОЙ ВСТАВКИ КПВ



Отказное письмо



Назначение

- Для защиты линий электропередач от коротких замыканий и перегрузок.
- Для ограничения потребляемой мощности абонента.

Применение

- Используются с плавкими вставками ПВЦ 22x58 мм с номинальным током срабатывания от 2 до 63 А.

Материалы

- Корпус из погодо- и ультрафиолетостойкого полимера. Снабжен герметизирующей заглушкой.

Преимущества

- Позволяют соединять и разъединять линию под нагрузкой, т. к. выполнены из диэлектрического материала.
- Устойчивы к погоднo-климатическим условиям и ультрафиолетовому излучению.

Ассортимент

Изображение	Наименование	Артикул	Сечение СИП, мм ²	Масса, г
	Корпус предохранительной вставки КПВ 16-16 (CCFBD 16-16) TDM	SQ0412-0057	16/16	129

Упаковка

Артикул	Групповая упаковка		Транспортная упаковка				
	Количество, шт.	Масса, кг	Количество, шт.	Масса, кг	Габаритные размеры, мм		
					Длина	Ширина	Высота
SQ0412-0057	10	1,37	100	13,7	325	240	440

Сравнительная таблица аналогов по сериям

TDM ELECTRIC	ИЭК	ЭКФ	Нилед	МЗВА	ENSTO	SICAME	TYCO	ВК
КПВ 16-16	КПВ 16-16	-	PF-35	-	-	ДСРАЕ	CCFBD 16-16	CBF 16

Габаритные размеры (мм)

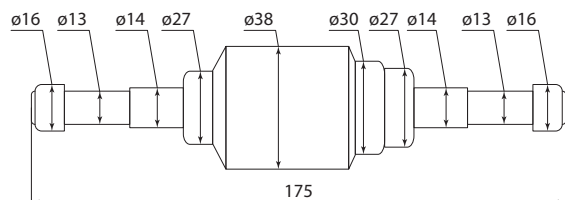

ВЯЗКИ СПИРАЛЬНЫЕ ИЗОЛИРОВАННЫЕ СЕРИИ ВС

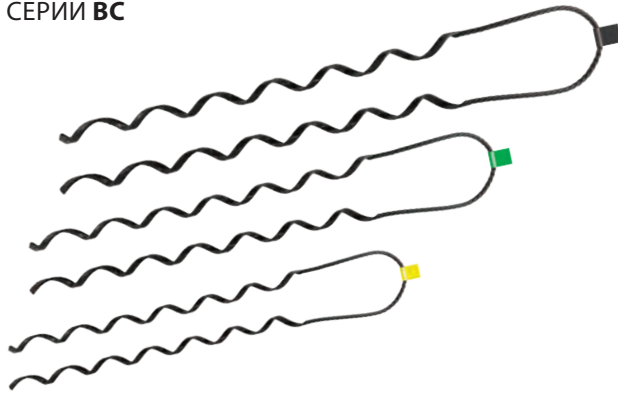

Отказное письмо



Назначение

- Для крепления защищенных проводов на штыревых изоляторах.

Материалы

- Изготовлены из оцинкованной пружинной проволоки.
- Имеют стойкое полимерное покрытие.

Преимущества

- Монтаж вязки производится без инструмента.
- Имеют стойкое полимерное покрытие, обеспечивающее необходимую прочность заделки проводов.
- Вязки спиральные не разрушаются во время всего срока службы.

Ассортимент

Изображение	Наименование	Артикул	Сечение защищенного провода, мм ²	Минимальная нагрузка, кН	Цветная маркировка
	Вязка спиральная изолированная BC 35/50 (CO35) TDM	SQ0412-0016	35–50	5	Желтый
	Вязка спиральная изолированная BC 70/95 (CO70) TDM	SQ0412-0017	70–95		Зеленый
	Вязка спиральная изолированная BC 120/150 (CO120) TDM	SQ0412-0018	120–150		Черный

Упаковка

Артикул	Групповая упаковка		Транспортная упаковка				
	Количество, шт.	Масса, кг	Количество, шт.	Масса, кг	Габаритные размеры, мм		
					Длина	Ширина	Высота
SQ0412-0016	6	0,63	120	13,20	600	300	250
SQ0412-0017		0,77		16,05			
SQ0412-0018		0,79		16,40			

Сравнительная таблица аналогов по сериям

TDM ELECTRIC	ИЭК	ЭКФ	Нилед	МЗБА	ENSTO	SICAME	TYCO	ВК
BC 35/50	CB 35	SO115.50	CB 35	BC 35/50.2	CO 35	PLCST 2 C/F/J	–	CB 35
BC 70/95	CB 70	SO115.95	CB 70	BC 70/95.2	CO 70	PLCST 3 C/F/J	–	CB 70
BC 120/150	CB 120	SO115.150	CB 120	BC 120/150.2	CO 120	PLCST 4 C/F/J	–	CB 120

ИНСТРУМЕНТЫ ДЛЯ НАТЯЖЕНИЯ И РЕЗКИ
МОНТАЖНОЙ ЛЕНТЫ СЕРИИ ИНЛ



Отказное письмо



Назначение

- Для натяжения и резки монтажной ленты ЛМ на опорах.

Материалы

- Изготовлены из долговечного высокопрочного металлического сплава, имеет надежную антикоррозийную обработку.

Преимущества

- Снабжены рычагом для захвата и фиксации ленты.
- 2 в 1: натяжение и обрезка ленты.

Ассортимент

Изображение	Наименование	Артикул	Максимальное усилие натяжения ленты, кН	Ширина ленты, мм	Толщина ленты, мм
	Инструмент для натяжения и резки монтажной ленты ИНЛ (CVF) TDM	SQ0412-0056	10	до 20	до 1

Упаковка

Артикул	Транспортная упаковка				
	Количество, шт.	Масса, кг	Габаритные размеры, мм		
			Длина	Ширина	Высота
SQ0412-0056	6	11,4	310	275	170

Сравнительная таблица аналогов по сериям

TDM ELECTRIC	ИЭК	ЭКФ	Нилед	МЗВА	ENSTO	SICAME	TYCO	БК
ИНЛ	ИНСЛ-1	-	CVF	КН-20	СТ42	W001	OPV	OPV

МОНТАЖНЫЕ ИЗДЕЛИЯ ДЛЯ СИЛОВОГО КАБЕЛЯ

МОНТАЖНЫЕ ИЗДЕЛИЯ ДЛЯ СИЛОВОГО КАБЕЛЯ



НАКОНЕЧНИКИ МЕДНЫЕ ЛУЖЕНЫЕ ПОД ОПРЕССОВКУ ТМЛ ГОСТ 7386-80

СДЕЛАНО В
РОССИИ



Назначение



Для оконцевания опрессовкой медных жил кабелей и проводов.

Применение

- Для присоединения кабелей и проводов к медным шинам и выводам электротехнических устройств.
- Для кабелей и проводов на напряжение до 35 кВ включительно.

Материалы

- Электротехническая медь М2.
- Покрытие оловянно-висмутовое методом электролитического лужения.

Ассортимент

Изображение	Наименование	Артикул	Сечение жилы, мм ²	Диаметр контактного стержня, мм	Размеры, мм				
					d1	d	L	D	B, не более
	Наконечник кабельный медный луженый под опрессовку ТМЛ 2,5-4-2,6 ГОСТ 7386-80 TDM	SQ0533-0015	2,5	4	2,6	5	28	4,3	8
	Наконечник кабельный медный луженый под опрессовку ТМЛ 2,5-5-2,6 ГОСТ 7386-80 TDM	SQ0533-0000		5				5,3	10
	Наконечник кабельный медный луженый под опрессовку ТМЛ 2,5-6-2,6 ГОСТ 7386-80 TDM	SQ0533-0016		6				6,4	12
	Наконечник кабельный медный луженый под опрессовку ТМЛ 4-4-3 ГОСТ 7386-80 TDM	SQ0533-0017	4	4	3	5	32	4,3	8
	Наконечник кабельный медный луженый под опрессовку ТМЛ 4-5-3 ГОСТ 7386-80 TDM	SQ0533-0001		5				5,3	10
	Наконечник кабельный медный луженый под опрессовку ТМЛ 4-6-3 ГОСТ 7386-80 TDM	SQ0533-0021	6	6	6,4	12			
	Наконечник кабельный медный луженый под опрессовку ТМЛ 6-4-4 ГОСТ 7386-80 TDM	SQ0533-0018	6	4	4	6	32	4,3	9
	Наконечник кабельный медный луженый под опрессовку ТМЛ 6-5-4 ГОСТ 7386-80 TDM	SQ0533-0002		5				5,3	10

35 кВ Cu Sn-Bi гарантия 5 лет

Отказное письмо

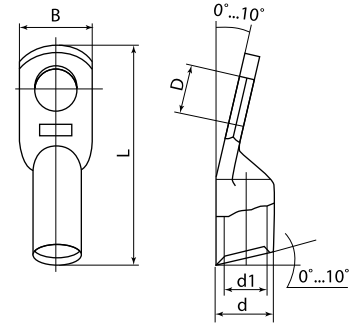

Преимущества

- Наконечники соответствуют ГОСТ 7386-80.
- Климатическое исполнение Т2.

Преимущества наконечников ТМЛ в розничной упаковке

- Удобная упаковка для реализации через розничную сеть – пакет из полиэтилена высокого давления с европодвесом и штрихкодом EAN-13.

Структура условного обозначения

ТМЛ 10-6-5

- Т – изготовлен из трубы
- М – медный
- Л – луженый
- 10 – номинальное сечение наконечника, мм²
- 6 – диаметр контактного стержня, мм
- 5 – внутренний диаметр хвостовика, мм

Сравнительная таблица аналогов по сериям

TDM ELECTRIC	КВТ	IEK	EKF
ТМЛ	ТМЛ	ТМЛ	ТМЛ

Изображение	Наименование	Артикул	Сечение жилы, мм ²	Диаметр контактного стержня, мм	Размеры, мм							
					d1	d	L	D	В, не более			
	Наконечник кабельный медный луженый под опрессовку ТМЛ 6-6-4 ГОСТ 7386-80 TDM	SQ0533-0022	6	6	4	6	32	6,4	12			
	Наконечник кабельный медный луженый под опрессовку ТМЛ 6-8-4 ГОСТ 7386-80 TDM	SQ0533-0053		8				8,4	13			
	Наконечник кабельный медный луженый под опрессовку ТМЛ 10-5-5 ГОСТ 7386-80 TDM	SQ0533-0019	10	5	5	8	40	5,3	11			
	Наконечник кабельный медный луженый под опрессовку ТМЛ 10-6-5 ГОСТ 7386-80 TDM	SQ0533-0003		6				6,4	14			
	Наконечник кабельный медный луженый под опрессовку ТМЛ 10-8-5 ГОСТ 7386-80 TDM	SQ0533-0023		8				8,4	16			
	Наконечник кабельный медный луженый под опрессовку ТМЛ 16-6-6 ГОСТ 7386-80 TDM	SQ0533-0004	16	6	6	9	40	6,4	14			
	Наконечник кабельный медный луженый под опрессовку ТМЛ 16-8-6 ГОСТ 7386-80 TDM	SQ0533-0024		8				8,4	16			
	Наконечник кабельный медный луженый под опрессовку ТМЛ 16-10-6 ГОСТ 7386-80 TDM	SQ0533-0054		10				10,4	17			
	Наконечник кабельный медный луженый под опрессовку ТМЛ 25-6-8 ГОСТ 7386-80 TDM	SQ0533-0052	25	6	8	10	45	8,4	17			
	Наконечник кабельный медный луженый под опрессовку ТМЛ 25-6-7 ГОСТ 7386-80 TDM	SQ0533-0020			7			6,4	15			
	Наконечник кабельный медный луженый под опрессовку ТМЛ 25-8-7 ГОСТ 7386-80 TDM	SQ0533-0005		8	8	11	50	8,4	16			
	Наконечник кабельный медный луженый под опрессовку ТМЛ 25-8-8 ГОСТ 7386-80 TDM	SQ0533-0006						8	8,4	16		
	Наконечник кабельный медный луженый под опрессовку ТМЛ 25-10-8 ГОСТ 7386-80 TDM	SQ0533-0028		10	10	11	50	11	20			
	Наконечник кабельный медный луженый под опрессовку ТМЛ 35-8-9 ГОСТ 7386-80 TDM	SQ0533-0025		35	8	9	12	60	8,4	18		
	Наконечник кабельный медный луженый под опрессовку ТМЛ 35-10-9 ГОСТ 7386-80 TDM	SQ0533-0029	10		11				20			
	Наконечник кабельный медный луженый под опрессовку ТМЛ 35-12-9 ГОСТ 7386-80 TDM	SQ0533-0030	12		13				22			
	Наконечник кабельный медный луженый под опрессовку ТМЛ 35-8-10 ГОСТ 7386-80 TDM	SQ0533-0031	8		8,4				18			
	Наконечник кабельный медный луженый под опрессовку ТМЛ 35-10-10 ГОСТ 7386-80 TDM	SQ0533-0007	10		10				13	63	11	20
	Наконечник кабельный медный луженый под опрессовку ТМЛ 35-12-10 ГОСТ 7386-80 TDM	SQ0533-0032	12		13				22			
Наконечник кабельный медный луженый под опрессовку ТМЛ 35-12-10 ГОСТ 7386-80 TDM	SQ0533-0032	12	13		22							

Изображение	Наименование	Артикул	Сечение жилы, мм ²	Диаметр контактного стержня, мм	Размеры, мм					
					d1	d	L	D	B, не более	
	Наконечник кабельный медный луженый под опрессовку ТМЛ 50-8-11 ГОСТ 7386-80 TDM	SQ0533-0026	50	8	11	14	63	8,4	20	
	Наконечник кабельный медный луженый под опрессовку ТМЛ 50-10-11 ГОСТ 7386-80 TDM	SQ0533-0008		10				11	22	
	Наконечник кабельный медный луженый под опрессовку ТМЛ 50-12-11 ГОСТ 7386-80 TDM	SQ0533-0033		12				13	24	
	Наконечник кабельный медный луженый под опрессовку ТМЛ 50-8-12 ГОСТ 7386-80 TDM	SQ0533-0040	50	8	12	15	65	8,4	22	
	Наконечник кабельный медный луженый под опрессовку ТМЛ 50-10-12 ГОСТ 7386-80 TDM	SQ0533-0041		10				10,5		
	Наконечник кабельный медный луженый под опрессовку ТМЛ 50-12-12 ГОСТ 7386-80 TDM	SQ0533-0042		12				13		
	Наконечник кабельный медный луженый под опрессовку ТМЛ 70-10-13 ГОСТ 7386-80 TDM	SQ0533-0009	70	10	13	16	75	11	24	
	Наконечник кабельный медный луженый под опрессовку ТМЛ 70-12-13 ГОСТ 7386-80 TDM	SQ0533-0034		12				13		
	Наконечник кабельный медный луженый под опрессовку ТМЛ 95-10-15 ГОСТ 7386-80 TDM	SQ0533-0035	95	10	15	19	75	11	28	
	Наконечник кабельный медный луженый под опрессовку ТМЛ 95-12-15 ГОСТ 7386-80 TDM	SQ0533-0010		12				13		
	Наконечник кабельный медный луженый под опрессовку ТМЛ 95-10-16 ГОСТ 7386-80 TDM	SQ0533-0043		10	16	20		10,5	30	
	Наконечник кабельный медный луженый под опрессовку ТМЛ 95-12-16 ГОСТ 7386-80 TDM	SQ0533-0044		12				13		
	Наконечник кабельный медный луженый под опрессовку ТМЛ 120-12-17 ГОСТ 7386-80 TDM	SQ0533-0011	120	12	17	22	81	13	34	
	Наконечник кабельный медный луженый под опрессовку ТМЛ 120-16-17 ГОСТ 7386-80 TDM	SQ0533-0036		16				17		
	Наконечник кабельный медный луженый под опрессовку ТМЛ 120-12-18 ГОСТ 7386-80 TDM	SQ0533-0045		12	18	24		85	13	35
	Наконечник кабельный медный луженый под опрессовку ТМЛ 120-16-18 ГОСТ 7386-80 TDM	SQ0533-0046		16					17	
	Наконечник кабельный медный луженый под опрессовку ТМЛ 150-12-19 ГОСТ 7386-80 TDM	SQ0533-0037	150	12	19	25	90		13	36
	Наконечник кабельный медный луженый под опрессовку ТМЛ 150-16-19 ГОСТ 7386-80 TDM	SQ0533-0012		16					17	
	Наконечник кабельный медный луженый под опрессовку ТМЛ 150-12-20 ГОСТ 7386-80 TDM	SQ0533-0047		12	20	26		90	13	38
	Наконечник кабельный медный луженый под опрессовку ТМЛ 150-16-19 ГОСТ 7386-80 TDM	SQ0533-0047		16					17	

Изображение	Наименование	Артикул	Сечение жилы, мм ²	Диаметр контактного стержня, мм	Размеры, мм				
					d1	d	L	D	B, не более
	Наконечник кабельный медный луженый под опрессовку ТМЛ 150-16-20 ГОСТ 7386-80 TDM	SQ0533-0048	150	16	20	26	90	17	38
	Наконечник кабельный медный луженый под опрессовку ТМЛ 185-16-21 ГОСТ 7386-80 TDM	SQ0533-0013	185	16	21	27	95	21	40
	Наконечник кабельный медный луженый под опрессовку ТМЛ 185-20-21 ГОСТ 7386-80 TDM	SQ0533-0038		20					
	Наконечник кабельный медный луженый под опрессовку ТМЛ 185-16-23 ГОСТ 7386-80 TDM	SQ0533-0049	185	16	23	30	105	17	45
	Наконечник кабельный медный луженый под опрессовку ТМЛ 185-20-23 ГОСТ 7386-80 TDM	SQ0533-0050		20				21	
	Наконечник кабельный медный луженый под опрессовку ТМЛ 240-16-24 ГОСТ 7386-80 TDM	SQ0533-0027	240	16	24	32	105	17	48
	Наконечник кабельный медный луженый под опрессовку ТМЛ 240-20-24 ГОСТ 7386-80 TDM	SQ0533-0014		20				21	
	Наконечник кабельный медный луженый под опрессовку ТМЛ 300-16-27 ГОСТ 7386-80 TDM	SQ0533-0039	300	16	27	34	105	17	50
	Наконечник кабельный медный луженый под опрессовку ТМЛ 300-20-27 ГОСТ 7386-80 TDM	SQ0533-0051		20				21	

Розничный ассортимент

Изображение	Наименование	Артикул	Сечение жилы, мм ²	Диаметр контактного стержня, мм	Размеры, мм				
					d1	d	L	D	B (не более)
 	Наконечник кабельный медный луженый под опрессовку ТМЛ 2,5-6-2,6 ГОСТ 7386-80 (15 шт./упак.) TDM	SQ0533-2009	2,5	6	2,6	5	28	6,4	12
	Наконечник кабельный медный луженый под опрессовку ТМЛ 4-5-3 ГОСТ 7386-80 (12 шт./упак.) TDM	SQ0533-2002	4	5	3	5	32	5,3	10
	Наконечник кабельный медный луженый под опрессовку ТМЛ 6-6-4 ГОСТ 7386-80 (10 шт./упак.) TDM	SQ0533-2003	6	6	4	6	40	6,4	12
	Наконечник кабельный медный луженый под опрессовку ТМЛ 10-6-5 ГОСТ 7386-80 (5 шт./упак.) TDM	SQ0533-2004	10		5	8		14	
	Наконечник кабельный медный луженый под опрессовку ТМЛ 16-8-6 ГОСТ 7386-80 (4 шт./упак.) TDM	SQ0533-2005	16	8	6	9	45	8,4	16
	Наконечник кабельный медный луженый под опрессовку ТМЛ 25-8-7 ГОСТ 7386-80 (3 шт./упак.) TDM	SQ0533-2010	25		7	10			16
	Наконечник кабельный медный луженый под опрессовку ТМЛ 35-8-9 ГОСТ 7386-80 (2 шт./упак.) TDM	SQ0533-2011	35		9	12			18

Изображение	Наименование	Артикул	Сечение жилы, мм ²	Диаметр контактного стержня, мм	Размеры, мм				
					d1	d	L	D	B (не более)
	Наконечник кабельный медный луженый под опрессовку ТМЛ 50-10-11 ГОСТ 7386-80 (2 шт./упак.) TDM	SQ0533-2008	50	10	11	14	63	11	22
	Наконечник кабельный медный луженый под опрессовку ТМЛ 70-10-13 ГОСТ 7386-80 (2 шт./упак.) TDM	SQ0533-2012	70		13	16	65		24
	Наконечник кабельный медный луженый под опрессовку ТМЛ 95-12-15 ГОСТ 7386-80 (2 шт./упак.) TDM	SQ0533-2013	95	12	15	19	75	13	28

Упаковка

Артикул	Групповая упаковка		Транспортная упаковка				
	Количество, шт.	Масса, кг	Количество, шт.	Масса, кг	Габаритные размеры, мм		
					Длина	Ширина	Высота
SQ0533-0015	100	0,31	4000	12,4	126	285	380
SQ0533-0000							
SQ0533-0016							
SQ0533-0017		0,36	3500	12,6			
SQ0533-0001							
SQ0533-0021		0,39	13,65	13,65			
SQ0533-0018							
SQ0533-0002							
SQ0533-0022		0,98	1300	12,74			
SQ0533-0053							
SQ0533-0019		1,16	1100	12,76			
SQ0533-0003			1300	15,08			
SQ0533-0023		1,79	700	12,53			
SQ0533-0004							
SQ0533-0024		1,89	600	11,34			
SQ0533-0054			700	13,23			
SQ0533-0020		1,365	500	13,65			
SQ0533-0005							
SQ0533-0006		1,38	400	13,8			
SQ0533-0028							
SQ0533-0025	1,57	400	12,56				
SQ0533-0029							
SQ0533-0030	1,3	400	10,1				
SQ0533-0031							
SQ0533-0007	0,935	350	13,09				
SQ0533-0032							
SQ0533-0026	1,635	200	13,08				
SQ0533-0008							
SQ0533-0033	1,3	400	10,1				
SQ0533-0040							
SQ0533-0041	0,935	350	13,09				
SQ0533-0042							
SQ0533-0009	1,635	200	13,08				
SQ0533-0034							
SQ0533-0035	1,3	400	10,1				
SQ0533-0010							

Артикул	Групповая упаковка		Транспортная упаковка				
	Количество, шт.	Масса, кг	Количество, шт.	Масса, кг	Габаритные размеры, мм		
					Длина	Ширина	Высота
SQ0533-0043	25	1,37	200	11,0	126	285	380
SQ0533-0044							
SQ0533-0011	10	1,045	120	12,54			
SQ0533-0036							
SQ0533-0045		1,1	90	13,4			
SQ0533-0046							
SQ0533-0037		1,538	50	13,842			
SQ0533-0012							
SQ0533-0047	1,26	70	11,39				
SQ0533-0048							
SQ0533-0013	5	1,81	50	12,67			
SQ0533-0038							
SQ0533-0049		1,10	50	11,02			
SQ0533-0050							
SQ0533-0027		1,363	50	13,63			
SQ0533-0014							
SQ0533-0039		1,4	50	14			
SQ0533-0051							

Розничная упаковка

Артикул	Индивидуальная упаковка		Транспортная упаковка				
	Количество в упаковке, шт.	Масса, кг	Количество, упак.	Масса, кг	Габаритные размеры, мм		
					Длина	Ширина	Высота
Наконечники медные луженые под опрессовку ТМЛ в розничной упаковке							
SQ0533-2009	15	0,05	1500	4,65	380	285	190
SQ0533-2002	12	0,04		5,4			
SQ0533-2003	10			5,85			
SQ0533-2004	5	0,05	900	8,82			
SQ0533-2005	4		750	8,7			
SQ0533-0210	3		600	10,74			
SQ0533-2011	2		0,06	300			
SQ0533-2008		9,42					
SQ0533-2012		11,22					
SQ0533-2013		13,08					

НАКОНЕЧНИКИ КАБЕЛЬНЫЕ МЕДНЫЕ ЛУЖЕНЫЕ ПОД ОПРЕССОВКУ ТМЛ (DIN)

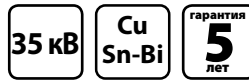

СДЕЛАНО В
РОССИИ



Отказное письмо

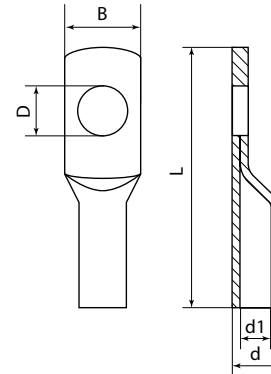

Назначение



Для оконцевания опрессовкой медных жил кабелей и проводов.

Преимущества

- Соответствуют стандарту DIN 46235.
- Климатическое исполнение Т2.

Структура условного обозначения

ТМЛ (DIN) 6-5

- Т – изготовлен из трубы
- М – медный
- Л – луженый
- (DIN) – по стандарту DIN 46235
- 6 – номинальное сечение наконечника, мм²
- 5 – диаметр контактного стержня, мм

Применение

- Для присоединения кабелей и проводов к медным шинам и выводам электротехнических устройств.
- Для кабелей и проводов на напряжение до 35 кВ включительно.

Материалы

- Электротехническая медь М1.
- Покрытие оловянно-висмутное методом электролитического лужения.

Ассортимент

Сравнительная таблица аналогов по сериям

TDM ELECTRIC	KBT/Техэлектро
ТМЛ (DIN)	DIN ТМЛ

Изображение	Наименование	Артикул	Сечение жилы, мм ²	Диаметр контактного стержня, мм	Размеры, мм				
					d1	d	L	D	B, не более
	Наконечник кабельный медный луженый под опрессовку ТМЛ (DIN) 6-5 TDM	SQ0577-0001	6	5	3,8	5,5	30,5	5,3	8,5
	Наконечник кабельный медный луженый под опрессовку ТМЛ (DIN) 6-6 TDM	SQ0577-0002	6	6			31,5	6,4	
	Наконечник кабельный медный луженый под опрессовку ТМЛ (DIN) 10-5 TDM	SQ0577-0003	10	5	4,5	6	34	5,3	9
	Наконечник кабельный медный луженый под опрессовку ТМЛ (DIN) 10-6 TDM	SQ0577-0004		6			34,5	6,4	
	Наконечник кабельный медный луженый под опрессовку ТМЛ (DIN) 16-6 TDM	SQ0577-0005	16	6	5,5	8,5	43,5	6,4	13
	Наконечник кабельный медный луженый под опрессовку ТМЛ (DIN) 16-8 TDM	SQ0577-0006		8			46	8,4	
	Наконечник кабельный медный луженый под опрессовку ТМЛ (DIN) 16-10 TDM	SQ0577-0007		10			48	10,5	
	Наконечник кабельный медный луженый под опрессовку ТМЛ (DIN) 25-6 TDM	SQ0577-0008	25	6	7	10	45,5	6,4	14
	Наконечник кабельный медный луженый под опрессовку ТМЛ (DIN) 25-8 TDM	SQ0577-0009		8			48	8,4	16
	Наконечник кабельный медный луженый под опрессовку ТМЛ (DIN) 25-10 TDM	SQ0577-0010		10			50	10,5	17
	Наконечник кабельный медный луженый под опрессовку ТМЛ (DIN) 25-12 TDM	SQ0577-0031		12			51	13	19

Изображение	Наименование	Артикул	Сечение жилы, мм ²	Диаметр контактного стержня, мм	Размеры, мм				
					d1	d	L	D	B, не более
	Наконечник кабельный медный луженый под опрессовку ТМЛ (DIN) 35-8 TDM	SQ0577-0011	35	8	8,2	12,5	52	8,4	17
	Наконечник кабельный медный луженый под опрессовку ТМЛ (DIN) 35-10 TDM	SQ0577-0012		10			54	10,5	19
	Наконечник кабельный медный луженый под опрессовку ТМЛ (DIN) 35-12 TDM	SQ0577-0032		12			55	13	21
	Наконечник кабельный медный луженый под опрессовку ТМЛ (DIN) 50-8 TDM	SQ0577-0013	50	8	10	14,5	62	8,4	20
	Наконечник кабельный медный луженый под опрессовку ТМЛ (DIN) 50-10 TDM	SQ0577-0014		10			64	10,5	22
	Наконечник кабельный медный луженый под опрессовку ТМЛ (DIN) 50-12 TDM	SQ0577-0033		12			65	13	24
	Наконечник кабельный медный луженый под опрессовку ТМЛ (DIN) 50-16 TDM	SQ0577-0034		16			68	17	28
	Наконечник кабельный медный луженый под опрессовку ТМЛ (DIN) 70-8 TDM	SQ0577-0035	70	8	11,5	16,5	65	8,4	24
	Наконечник кабельный медный луженый под опрессовку ТМЛ (DIN) 70-10 TDM	SQ0577-0015		10			67	10,5	
	Наконечник кабельный медный луженый под опрессовку ТМЛ (DIN) 70-12 TDM	SQ0577-0016		12			68	13,0	
	Наконечник кабельный медный луженый под опрессовку ТМЛ (DIN) 70-16 TDM	SQ0577-0036		16			68	17	
	Наконечник кабельный медный луженый под опрессовку ТМЛ (DIN) 95-8 TDM	SQ0577-0037	95	8	13,5	19	76	8,4	28
	Наконечник кабельный медный луженый под опрессовку ТМЛ (DIN) 95-10 TDM	SQ0577-0017		10			77	10,5	28
	Наконечник кабельный медный луженый под опрессовку ТМЛ (DIN) 95-12 TDM	SQ0577-0018		12			78	13	28
	Наконечник кабельный медный луженый под опрессовку ТМЛ (DIN) 95-16 TDM	SQ0577-0038		16			78	17	32
	Наконечник кабельный медный луженый под опрессовку ТМЛ (DIN) 120-10 TDM	SQ0577-0019	120	10	15,5	21	85,0	10,5	32,0
	Наконечник кабельный медный луженый под опрессовку ТМЛ (DIN) 120-12 TDM	SQ0577-0020		12			86	13	32
	Наконечник кабельный медный луженый под опрессовку ТМЛ (DIN) 120-16 TDM	SQ0577-0039		16			89	17	32
	Наконечник кабельный медный луженый под опрессовку ТМЛ (DIN) 150-10 TDM	SQ0577-0021	150	10	17	23,5	93	10,5	34
	Наконечник кабельный медный луженый под опрессовку ТМЛ (DIN) 150-12 TDM	SQ0577-0022		12			94	13	
	Наконечник кабельный медный луженый под опрессовку ТМЛ (DIN) 150-16 TDM	SQ0577-0040		16			97	17	
	Наконечник кабельный медный луженый под опрессовку ТМЛ (DIN) 185-12 TDM	SQ0577-0023	185	12	19	25,5	98	13	37
	Наконечник кабельный медный луженый под опрессовку ТМЛ (DIN) 185-16 TDM	SQ0577-0024		16			101	17	
	Наконечник кабельный медный луженый под опрессовку ТМЛ (DIN) 240-12 TDM	SQ0577-0025	240	12	21,5	29	108	13	42
	Наконечник кабельный медный луженый под опрессовку ТМЛ (DIN) 240-16 TDM	SQ0577-0026		16			111	17	
	Наконечник кабельный медный луженый под опрессовку ТМЛ (DIN) 300-16 TDM	SQ0577-0027		300			24,5		

Изображение	Наименование	Артикул	Сечение жилы, мм ²	Диаметр контактного стержня, мм	Размеры, мм				
					d1	d	L	D	B, не более
	Наконечник кабельный медный луженый под опрессовку ТМЛ (DIN) 400-16 TDM	SQ0577-0028	400	16	27,5	38,5	140	17	54
	Наконечник кабельный медный луженый под опрессовку ТМЛ (DIN) 500-20 TDM	SQ0577-0029	500	20	31	42	150	21	60
	Наконечник кабельный медный луженый под опрессовку ТМЛ (DIN) 625-20 TDM	SQ0577-0030	625		34,5	44	160		64

Упаковка

Артикул	Групповая упаковка		Транспортная упаковка								
	Количество, шт.	Масса, кг	Количество, шт.	Масса, кг	Габаритные размеры, мм						
					Длина	Ширина	Высота				
SQ0577-0001	50	0,11	3500	7,50	350	285	126				
SQ0577-0002											
SQ0577-0003		0,12		8,14							
SQ0577-0004											
SQ0577-0005		0,41		1100				9,09			
SQ0577-0006											
SQ0577-0007											
SQ0577-0008											
SQ0577-0009									0,56	800	8,88
SQ0577-0010											
SQ0577-0011	25	0,51	450	9,11							
SQ0577-0012		0,73	300	8,78							
SQ0577-0013											
SQ0577-0014		1,03	200	8,27							
SQ0577-0015											
SQ0577-0016											
SQ0577-0017	10	0,57	150	8,6							
SQ0577-0018		0,73	120	8,77							
SQ0577-0019											
SQ0577-0020		1,01	90	9,08							
SQ0577-0021											
SQ0577-0022		1,23	70	8,58							
SQ0577-0023											
SQ0577-0024		5	0,85	50				8,5			
SQ0577-0026	1,07		40	8,55							
SQ0577-0027											
SQ0577-0028	1	0,42	20	8,44							
SQ0577-0029		0,51	15	7,66							
SQ0577-0030				7,7							
SQ0577-0031	50	0,56	800	8,88							
SQ0577-0032	25	0,51	450	9,11							
SQ0577-0033		0,73	300	8,78							
SQ0577-0034											
SQ0577-0035		1,03	200	8,27							
SQ0577-0036											
SQ0577-0037		10	0,57	150				8,6			
SQ0577-0038	0,73		120	8,77							
SQ0577-0039											
SQ0577-0040	1,01		90	9,08							

НАКОНЕЧНИКИ МЕДНЫЕ ЛУЖЕННЫЕ ПОД ОПРЕССОВКУ ТМЛ(90)

СДЕЛАНО В
РОССИИ



Назначение



Для оконцевания опрессовкой медных жил кабелей и проводов.

Применение

- Для присоединения кабелей и проводов к медным шинам и выводам электротехнических устройств.
- Для кабелей и проводов на напряжение до 1 кВ включительно.

Материалы

- Электротехническая медь М2.
- Покрытие оловянно-висмутное методом электролитического лужения.

Ассортимент

Изображение	Наименование	Артикул	Сечение жилы, мм ²	Диаметр контактного стержня, мм	Размеры, мм					
					d1	d	h	L	D	B, не более
	Наконечник кабельный угловой медный луженый под опрессовку ТМЛ(90) 10-6-5 TDM	SQ0563-0002	10	6	5,0	8,0	22,0	28,0	6,4	14,0
	Наконечник кабельный угловой медный луженый под опрессовку ТМЛ(90) 16-8-6 TDM	SQ0563-0005	16	10	6,0	9,0	23,0	36,0	8,4	16,0
	Наконечник кабельный угловой медный луженый под опрессовку ТМЛ(90) 25-8-8 TDM	SQ0563-0007	25		8,0	11,0	31,0	37,0	8,4	16,0
	Наконечник кабельный угловой медный луженый под опрессовку ТМЛ(90) 35-8-9 TDM	SQ0563-0009	35		9,0	12,0	36,0	40,0	10,5	20,0
	Наконечник кабельный угловой медный луженый под опрессовку ТМЛ(90) 50-10-11 TDM	SQ0563-0016	50		11,0	14,0	38,0	44,5	10,5	22,0
	Наконечник кабельный угловой медный луженый под опрессовку ТМЛ(90) 70-10-13 TDM	SQ0563-0021	70		13,0	16,0	42,0	46,0	10,5	24,0

Упаковка

Артикул	Групповая упаковка		Транспортная упаковка				
	Количество, шт.	Масса, кг	Количество, шт.	Масса, кг	Габаритные размеры, мм		
					Длина	Ширина	Высота
SQ0563-0002	100	0,95	1500	15,30	380	285	190
SQ0563-0005		1,04	1400	15,30			
SQ0563-0007		1,16	1300	15,68			
SQ0563-0009	50	1,38	550	15,60			
SQ0563-0016		1,69	450	14,75			
SQ0563-0021		0,95	400	15,56			

1 кВ Cu Sn-Bi гарантия 3 года

Отказное письмо

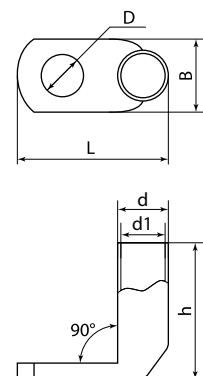
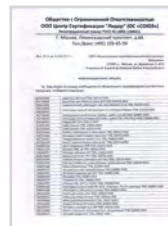

Преимущества

- Используются при монтаже в труднодоступных местах и в ограниченном рабочем пространстве.

Структура условного обозначения

ТМЛ(90) 10-6-5

- Т – изготовлен из трубы
- М – медный
- Л – луженый
- (90) – хвостовик под углом 90°
- 10 – номинальное сечение наконечника, мм²
- 6 – диаметр контактного стержня, мм
- 5 – внутренний диаметр хвостовика, мм

Сравнительная таблица аналогов по сериям

TDM ELECTRIC	КВТ/Техэлектро	EKF
ТМЛ(90)	ТМЛ(90°)	ТМЛ(90 гр.)

НАКОНЕЧНИКИ КАБЕЛЬНЫЕ МЕДНЫЕ ПОД ОПРЕССОВКУ ТМ ГОСТ 7386-80

СДЕЛАНО В
РОССИИ



Назначение



Для оконцевания опрессовочной медных жил кабелей и проводов.

Применение

- Для присоединения кабелей и проводов к медным шинам и выводам электротехнических устройств.
- Для кабелей и проводов на напряжение до 35 кВ включительно.

35 кВ Cu гарантия 5 лет

Отказное письмо

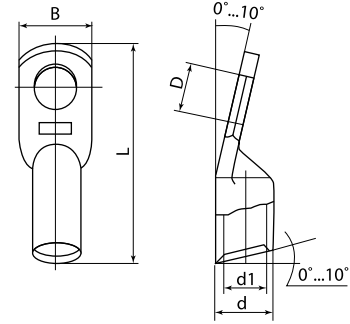

Материал

- Электротехническая медь М2 без покрытия.

Преимущества

- Наконечники соответствуют ГОСТ 7386-80.
- Климатическое исполнение УХЛЗ.

Структура условного обозначения

ТМ 10-6-5

- Т – изготовлен из трубы
- М – медный
- 10 – номинальное сечение наконечника, мм²
- 6 – диаметр контактного стержня, мм
- 5 – внутренний диаметр хвостовика, мм

Сравнительная таблица аналогов по сериям

TDM ELECTRIC	КВТ/Техэлектро	EKF
ТМ	ТМ	ТМ

Ассортимент

Изображение	Наименование	Артикул	Сечение жилы, мм ²	Диаметр контактного стержня, мм	Размеры, мм				
					d1	d	L	D	B, не более
	Наконечник кабельный медный под опрессовку ТМ 2,5-5-2,6 ГОСТ 7386-80 TDM	SQ0532-0002	2,5	5	2,6	5	28	5,3	10
	Наконечник кабельный медный под опрессовку ТМ 4-5-3 ГОСТ 7386-80 TDM	SQ0532-0005	4		3				
	Наконечник кабельный медный под опрессовку ТМ 4-6-3 ГОСТ 7386-80 TDM	SQ0532-0006	4	6	32	6,4	12		
	Наконечник кабельный медный под опрессовку ТМ 6-5-4 ГОСТ 7386-80 TDM	SQ0532-0008	6	5					
	Наконечник кабельный медный под опрессовку ТМ 6-6-4 ГОСТ 7386-80 TDM	SQ0532-0009	6	4	6	6,4	12		
	Наконечник кабельный медный под опрессовку ТМ 10-6-5 ГОСТ 7386-80 TDM	SQ0532-0011	10	6	40			14	
	Наконечник кабельный медный под опрессовку ТМ 10-8-5 ГОСТ 7386-80 TDM	SQ0532-0012	10	8		5	8		8,4
	Наконечник кабельный медный под опрессовку ТМ 16-6-6 ГОСТ 7386-80 TDM	SQ0532-0013	16	6	6	9	6,4	14	
	Наконечник кабельный медный под опрессовку ТМ 16-8-6 ГОСТ 7386-80 TDM	SQ0532-0014	16	8					
	Наконечник кабельный медный под опрессовку ТМ 25-8-7 ГОСТ 7386-80 TDM	SQ0532-0016	25	7	10	45	8,4	16	
	Наконечник кабельный медный под опрессовку ТМ 25-10-8 ГОСТ 7386-80 TDM	SQ0532-0018	25	10	8	11	50	10,5	20
	Наконечник кабельный медный под опрессовку ТМ 35-8-9 ГОСТ 7386-80 TDM	SQ0532-0019	35	8	9	12	60	8,4	18
	Наконечник кабельный медный под опрессовку ТМ 35-8-10 ГОСТ 7386-80 TDM	SQ0532-0022	35	8	10	13	63	10,5	20
	Наконечник кабельный медный под опрессовку ТМ 35-10-10 ГОСТ 7386-80 TDM	SQ0532-0023	35	10					
	Наконечник кабельный медный под опрессовку ТМ 35-12-10 ГОСТ 7386-80 TDM	SQ0532-0024	35	12	11	14	63	13,0	22
	Наконечник кабельный медный под опрессовку ТМ 50-8-11 ГОСТ 7386-80 TDM	SQ0532-0025	50	8					
	Наконечник кабельный медный под опрессовку ТМ 50-10-11 ГОСТ 7386-80 TDM	SQ0532-0026	50	10	11	14	10,5	22	
	Наконечник кабельный медный под опрессовку ТМ 50-12-11 ГОСТ 7386-80 TDM	SQ0532-0027	50	12	13	16	65	13	24
	Наконечник кабельный медный под опрессовку ТМ 70-10-13 ГОСТ 7386-80 TDM	SQ0532-0028	70	10					
	Наконечник кабельный медный под опрессовку ТМ 70-12-13 ГОСТ 7386-80 TDM	SQ0532-0029	70	12	13	16	10,5	13	

Изображение	Наименование	Артикул	Сечение жилы, мм ²	Диаметр контактного стержня, мм	Размеры, мм				
					d1	d	L	D	B, не более
	Наконечник кабельный медный под опрессовку ТМ 95-10-15 ГОСТ 7386-80 TDM	SQ0532-0030	95	10	15	19	75	10,5	28
	Наконечник кабельный медный под опрессовку ТМ 95-12-15 ГОСТ 7386-80 TDM	SQ0532-0031	95	12	15	19	75	13	28
	Наконечник кабельный медный под опрессовку ТМ 120-12-17 ГОСТ 7386-80 TDM	SQ0532-0032	120		17	22	81		
	Наконечник кабельный медный под опрессовку ТМ 120-16-17 ГОСТ 7386-80 TDM	SQ0532-0033		150				12	19
	Наконечник кабельный медный под опрессовку ТМ 150-12-19 ГОСТ 7386-80 TDM	SQ0532-0034	16		21	27	95		
	Наконечник кабельный медный под опрессовку ТМ 150-16-19 ГОСТ 7386-80 TDM	SQ0532-0035		185				20	24
	Наконечник кабельный медный под опрессовку ТМ 185-16-21 ГОСТ 7386-80 TDM	SQ0532-0036	240		16	24	32		
	Наконечник кабельный медный под опрессовку ТМ 185-20-21 ГОСТ 7386-80 TDM	SQ0532-0037		20				24	32
	Наконечник кабельный медный под опрессовку ТМ 240-16-24 ГОСТ 7386-80 TDM	SQ0532-0038	20		24	32	105		
	Наконечник кабельный медный под опрессовку ТМ 240-20-24 ГОСТ 7386-80 TDM	SQ0532-0039							

Упаковка

Артикул	Групповая упаковка		Транспортная упаковка																																										
	Количество, шт.	Масса, кг	Количество, шт.	Масса, кг	Габаритные размеры, мм																																								
					Длина	Ширина	Высота																																						
SQ0532-0002	100	0,31	4000	12,4	380	285	126																																						
SQ0532-0005		0,36						3500	12,6																																				
SQ0532-0006										0,39	700	13,65																																	
SQ0532-0008		0,98						1300	12,74																																				
SQ0532-0009													1,16	1100	12,76																														
SQ0532-0011			1,79	700						12,53																																			
SQ0532-0012											1,89	500				13,23																													
SQ0532-0013		1,37						400	13,65																																				
SQ0532-0014																	1,38	200	13,08																										
SQ0532-0016													1,57	120	12,54																														
SQ0532-0018	1,54				90	13,84																																							
SQ0532-0019			1,81	70			12,67																																						
SQ0532-0022										0,94										350	13,09																								
SQ0532-0023											1,64	200				13,08																													
SQ0532-0024																						1,05	120	12,54																					
SQ0532-0025		1,54						90	13,84																																				
SQ0532-0026																									1,81	70	12,67																		
SQ0532-0027																	0,94	350	13,09																										
SQ0532-0028																												1,64	200	13,08															
SQ0532-0029													1,05	120	12,54																														
SQ0532-0030																															1,54	90	13,84												
SQ0532-0031	1,81				70	12,67																																							
SQ0532-0032																																		0,94	350	13,09									
SQ0532-0033			1,64	200			13,08																																						
SQ0532-0034																																					1,05	120	12,54						
SQ0532-0035										1,54										90	13,84																								
SQ0532-0036																																								1,81	70	12,67			
SQ0532-0037											0,94	350				13,09																													
SQ0532-0038																																											1,64	200	13,08
SQ0532-0039																						1,05	120	12,54																					

НАКОНЕЧНИКИ МЕДНЫЕ ЛУЖЕНЫЕ ПОД ОПРЕССОВКУ JG

СДЕЛАНО В
РОССИИ



Назначение



Для оконцевания опрессовкой медных жил кабелей и проводов.

Применение

- Для присоединения кабелей и проводов к медным шинам и выводам электротехнических устройств.
- Для кабелей и проводов на напряжение до 10 кВ включительно.

Ассортимент

Изображение	Наименование	Артикул	Сечение жилы, мм ²	Диаметр контактного стержня, мм	Размеры, мм					
					d1	d	L	D	B, не более	
	Наконечник JG-6 медный луженый кабельный TDM	SQ0509-0015	6	6	3,9	5,5	29	6,4	10	
	Наконечник JG-10 медный луженый кабельный TDM	SQ0509-0016	10		4,85	6,35			11	
	Наконечник JG-16 медный луженый кабельный TDM	SQ0509-0017	16		5,8	7,8			38	13,5
	Наконечник JG-25 медный луженый кабельный TDM	SQ0509-0018	25	8	7	9	39	8,4	13	
	Наконечник JG-35 медный луженый кабельный TDM	SQ0509-0019	35		8,6	10,8			42,5	14,5
	Наконечник JG-50 медный луженый кабельный TDM	SQ0509-0020	50		10	10,5			12,7	48,5
	Наконечник JG-70 медный луженый кабельный TDM	SQ0509-0021	70	12	12,4	14,8	56	13	22	
	Наконечник JG-95 медный луженый кабельный TDM	SQ0509-0022	95		15,2	18			61,5	27
	Наконечник JG-120 медный луженый кабельный TDM	SQ0509-0023	120		14	15,5			18,5	66,5
	Наконечник JG-150 медный луженый кабельный TDM	SQ0509-0024	150	17		21	77	30,5		
	Наконечник JG-185 медный луженый кабельный TDM	SQ0509-0025	185	19,6		24,2	84	35		
	Наконечник JG-240 медный луженый кабельный TDM	SQ0509-0026	240	16	21,4	26	91,5	17	37,5	
	Наконечник JG-300 медный луженый кабельный TDM	SQ0509-0027	300		24,4	30			109	43
	Наконечник JG-400 медный луженый кабельный TDM	SQ0509-0028	400		27	33			115	47

10 кВ Cu Sn-Bi гарантия 3 года

Отказное письмо

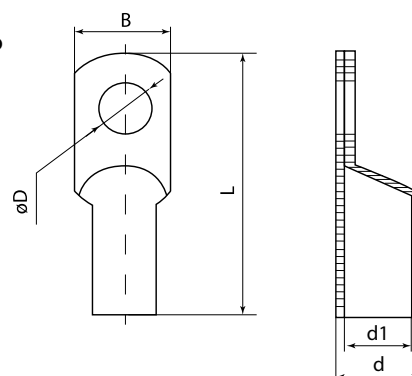

Материалы

- Электротехническая медь М2.
- Покрытие оловянно-висмутовое методом электролитического лужения.

Преимущества

- Низкая стоимость.

Сравнительная таблица аналогов по сериям

TDM ELECTRIC	КВТ	EKF
JG	ТМЛс	JG

Розничный ассортимент

Изображение	Наименование	Артикул	Сечение жилы, мм ²	Диаметр контактного стержня, мм	Размеры, мм				
					d1	d	L	D	B, не более
	Наконечник кабельный медный луженый под опрессовку JG-6-6-4 (6 шт./упак.) TDM	SQ0509-0201	6	6	3,9	5,5	29	6,4	10
	Наконечник кабельный медный луженый под опрессовку JG-10-6-5 (6 шт./упак.) TDM	SQ0509-0202	10		4,85	6,35			11
	Наконечник кабельный медный луженый под опрессовку JG-16-8-6 (6 шт./упак.) TDM	SQ0509-0203	16	8	5,8	7,8	38	8,4	13,5
	Наконечник кабельный медный луженый под опрессовку JG-25-8-7 (6 шт./упак.) TDM	SQ0509-0204	25		7	9			13
	Наконечник кабельный медный луженый под опрессовку JG-35-8-9 (6 шт./упак.) TDM	SQ0509-0205	35		8,6	10,8			14,5
	Наконечник кабельный медный луженый под опрессовку JG-50-10-11 (6 шт./упак.) TDM	SQ0509-0206	50	10	10,5	12,7	48,5	10,5	18,5

Упаковка

Артикул	Групповая упаковка		Транспортная упаковка				
	Количество, шт.	Масса, кг	Количество, шт.	Масса, кг	Габаритные размеры, мм		
					Длина	Ширина	Высота
SQ0509-0015	100	0,37	3500	12,80	380	285	126
SQ0509-0016		0,67	1800	12,10			
SQ0509-0017		0,96	1500	14,40			
SQ0509-0018		1,26	1200	15,10			
SQ0509-0019		1,55	1000	15,50			
SQ0509-0020	50	0,94	800	15,10			
SQ0509-0021		1,40	500	14,00			
SQ0509-0022	25	1,08	300	13,00			
SQ0509-0023		1,29		15,50			
SQ0509-0024	10	0,84	180	15,10			
SQ0509-0025		1,17	130	15,20			
SQ0509-0026		1,37	100	13,70			
SQ0509-0027	5	1,06	70	14,84			
SQ0509-0028		1,4	50	14			
SQ0509-0201	6	0,03	550	15,50			
SQ0509-0202		0,04	300	12,50			
SQ0509-0203		0,05	250	10,70			
SQ0509-0204		0,06	200	11,75			
SQ0509-0205		0,07	160	11,55			
SQ0509-0206		0,09	130	11,35			

НАКОНЕЧНИКИ КАБЕЛЬНЫЕ МЕДНЫЕ ЛУЖЕНЫЕ ПОД ОПРЕССОВКУ С ОБРАТНЫМ РАДИУСОМ КОНТАКТНОЙ ПЛОЩАДКИ ТМЛ-Р

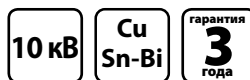

СДЕЛАНО В
РОССИИ



Отказное письмо

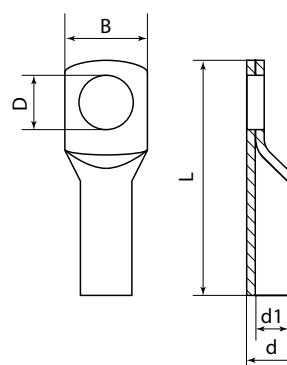

Назначение



Для оконцевания опрессовкой медных жил кабелей и проводов.

Применение

- Для присоединения кабелей и проводов к медным шинам и выводам электротехнических устройств.
- Для кабелей и проводов на напряжение до 10 кВ включительно.

Материалы

- Электротехническая медь М1.
- Покрытие оловянно-висмутное методом электролитического лужения.

Ассортимент

Изображение	Наименование	Артикул	Сечение жилы, мм ²	Диаметр контактного стержня, мм	Размеры, мм				
					d1	d	L	D	B, не более
	Наконечник кабельный медный луженый под опрессовку ТМЛ-Р 2,5-6-2,6 TDM	SQ0572-0001	2,5	6,4	2,7	4,2	24	6,4	9
	Наконечник кабельный медный луженый под опрессовку ТМЛ-Р 4-6-3 TDM	SQ0572-0002	4		3,2	5			
	Наконечник кабельный медный луженый под опрессовку ТМЛ-Р 6-6-4 TDM	SQ0572-0003	6		4,0	6	29,5		10
	Наконечник кабельный медный луженый под опрессовку ТМЛ-Р 10-6-5 TDM	SQ0572-0004	10		5,0	6,35	27		10,5
	Наконечник кабельный медный луженый под опрессовку ТМЛ-Р 16-8-6 TDM	SQ0572-0005	16	8,4	6,0	7,8	30	8,4	12,5
	Наконечник кабельный медный луженый под опрессовку ТМЛ-Р 25-8-7 TDM	SQ0572-0006	25		7,0	9			
	Наконечник кабельный медный луженый под опрессовку ТМЛ-Р 35-8-9 TDM	SQ0572-0007	35		8,5	10,8	43		14,5
	Наконечник кабельный медный луженый под опрессовку ТМЛ-Р 50-10-11 TDM	SQ0572-0008	50	10,5	10,5	12,7	46,5	10,5	18,5
	Наконечник кабельный медный луженый под опрессовку ТМЛ-Р 70-12-13 TDM	SQ0572-0009	70	13	12,5	14,8	49	13	21,5
	Наконечник кабельный медный луженый под опрессовку ТМЛ-Р 95-12-15 TDM	SQ0572-0010	95		15,0	18			
	Наконечник кабельный медный луженый под опрессовку ТМЛ-Р 120-14-16 TDM	SQ0572-0011	120		14,5	16,0	18,5		56
	Наконечник кабельный медный луженый под опрессовку ТМЛ-Р 150-14-17 TDM	SQ0572-0012	150	14	17,0	21	68	14	30,5
	Наконечник кабельный медный луженый под опрессовку ТМЛ-Р 185-16-19 TDM	SQ0572-0013	185	17	19,6	24,2	74	17	35
	Наконечник кабельный медный луженый под опрессовку ТМЛ-Р 240-16-21 TDM	SQ0572-0014	240		21,4	26			

Преимущества

- Компактные размеры: с одной стороны позволяют надежно опрессовать жилу, с другой увеличить плотность монтажа.
- Обратный радиус контактной площадки соответствует размеру шайб стандарта DIN125A, подобранных согласно диаметру контактного стержня.

Структура условного обозначения

ТМЛ-Р 2,5-6-2,6

- Т – изготовлен из трубы
- М – медный
- Л – луженый
- Р – с обратным радиусом наружной стороны контактной площадки
- 2,5 – номинальное сечение наконечника, мм²
- 6 – диаметр контактного стержня, мм
- 5 – внутренний диаметр хвостовика, мм

Упаковка

Артикул	Групповая упаковка		Транспортная упаковка				
	Количество, шт.	Масса, кг	Количество, шт.	Масса, кг	Габаритные размеры, мм		
					Длина	Ширина	Высота
SQ0572-0001	100	0,295	4000	12,4	380	285	126
SQ0572-0002		0,343	3500	12,6			
SQ0572-0003		0,35		12,85			
SQ0572-0004		0,7	1800	13,2			
SQ0572-0005		0,92	1500	14,4			
SQ0572-0006		1,21	1200	15,12			
SQ0572-0007		1,34	1000	14			
SQ0572-0008	50	0,84	800	14,04			
SQ0572-0009		1,14	500	12			
SQ0571-0010	25	1,035	300	13,57			
SQ0572-0011		1,25		15,6			
SQ0572-0012	10	0,785	180	14,69			
SQ0572-0013		1,123	130	15,15			
SQ0572-0014		1,31	100	13,65			

НАКОНЕЧНИКИ КАБЕЛЬНЫЕ МЕДНЫЕ ЛУЖЕНЫЕ ПОД ОПРЕССОВКУ С ДВУМЯ ОТВЕРСТИЯМИ ПОД КОНТАКТНЫЕ СТЕРЖНИ ТМЛ(2)

СДЕЛАНО В
РОССИИ



Назначение

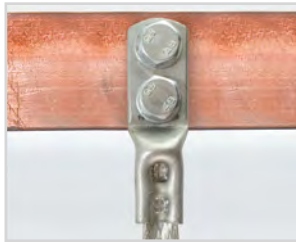

Для оконцевания опрессовкой медных жил кабелей и проводов.

Применение

- Для монтажа проводов заземления электрощитового оборудования и других электротехнических устройств, в том числе на подвижном составе.
- Для кабелей и проводов на напряжение до 10 кВ включительно.

Материалы

- Электротехническая медь М2.
- Покрытие оловянно-висмутовое методом электролитического лужения.

Ассортимент

Изображение	Наименование	Артикул	Сечение жилы кабеля, мм ²	Диаметр контактного стержня, мм	Размеры, мм						Расстояние между центрами отверстий под контактные стержни, мм	
					d1	d	L	D	D1	В, не более	Минимальное	Максимальное
	Наконечник кабельный медный луженый под опрессовку с двумя отверстиями под контактные стержни ТМЛ-2 35-(8x2)-9 TDM	SQ0576-0001	35	8x2				12,5	8,4	18,0	23	
					9,1	11,7	89,5					
	Наконечник кабельный медный луженый под опрессовку с двумя отверстиями под контактные стержни ТМЛ-2 35-(10x2)-9 TDM	SQ0576-0002	50	10x2				16,0	10,5	20,0	30	
					11,1	13,7	93,0					
	Наконечник кабельный медный луженый под опрессовку с двумя отверстиями под контактные стержни ТМЛ-2 50-(8x2)-11 TDM	SQ0576-0003	50	8x2				12,5	8,4		25	
					11,1	13,7	93,0					
	Наконечник кабельный медный луженый под опрессовку с двумя отверстиями под контактные стержни ТМЛ-2 50-(10x2)-11 TDM	SQ0576-0004		10x2				16,0	10,5	22,0		

10 кВ Cu Sn-Bi гарантия 3 года

Отказное письмо

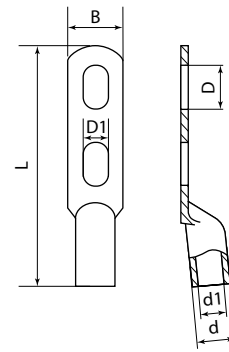

Преимущества

- Используются для обеспечения надёжного контакта заземления.
- Имеют увеличенный размер контактной площадки.
- Надежно крепятся на двух контактных стержнях.
- Расстояние между отверстиями для контактных стержней позволяет свободно установить на них шайбы стандарта DIN125A на любом расстоянии между ними.

Структура условного обозначения

ТМЛ-2 35-(8x2)-9

- Т – изготовлен из трубы
- М – медный
- Л – луженый
- 2 – с двумя отверстиями для контактных стержней
- 35 – номинальное сечение наконечника, мм²
- 8x2 – диаметр контактных стержней и их количество, мм
- 9 – внутренний диаметр хвостовика, мм

Сравнительная таблица аналогов по сериям

TDM ELECTRIC	КВТ/Техэлектро
ТМЛ(2)	ТМЛ(2)

Изображение	Наименование	Артикул	Сечение жилы кабеля, мм ²	Диаметр контактного стержня, мм	Размеры, мм						Расстояние между центрами отверстий под контактные стержни, мм	
					d1	d	L	D	D1	В, не более	Минимальное	Максимальное
	Наконечник кабельный медный луженый под опрессовку с двумя отверстиями под контактные стержни ТМЛ-2 70-(10x2)-13 TDM	SQ0576-0005	70	10x2	13,0	15,7	104,5	16,0	10,5	24,0	25	40
	Наконечник кабельный медный луженый под опрессовку с двумя отверстиями под контактные стержни ТМЛ-2 70-(12x2)-13 TDM	SQ0576-0006		12x2				19,5	13,0			

Упаковка

Артикул	Групповая упаковка		Транспортная упаковка				
	Количество, шт.	Масса, кг	Количество, шт.	Масса, кг	Габаритные размеры, мм		
					Длина	Ширина	Высота
SQ0576-0001	25	0,92	400	15,27	380	285	126
SQ0576-0002		1,14					
SQ0576-0003	10	0,46	300	14,31			
SQ0576-0004		0,59		250			
SQ0576-0005		0,37	400	15,27			
SQ0576-0006		0,59	250	15,37			

НАКОНЕЧНИКИ ШТИФТОВЫЕ МЕДНЫЕ ЛУЖЕННЫЕ ПОД ОПРЕССОВКУ НШМЛ

СДЕЛАНО В
РОССИИ



Назначение



Для оконцевания опрессовкой медных жил кабелей и проводов.

Применение

- Для присоединения кабелей к выводам автоматических выключателей и других электрических устройств с ограниченным размером контактной клеммы.
- Для кабелей и проводов на напряжение до 1 кВ включительно.

Материалы

- Электротехническая медь М1.
- Покрытие оловянно-висмутное методом электролитического лужения.

Ассортимент

Изображение	Наименование	Артикул	Сечение жилы кабеля, мм ²	Размер, мм				
				d1	d	L	l	B, не более
	Наконечник кабельный штифтовой медный луженый под опрессовку НШМЛ 6-5,5x12 TDM	SQ0570-0001	6	4,0	6,0	23,8	11,2	5,5
	Наконечник кабельный штифтовой медный луженый под опрессовку НШМЛ 10-7x13 TDM	SQ0570-0002	10	5,0	8,0	24,8	12,5	7,0
	Наконечник кабельный штифтовой медный луженый под опрессовку НШМЛ 16-7x14 TDM	SQ0570-0003	16	6,0	9,0	31,0	14,0	
	Наконечник кабельный штифтовой медный луженый под опрессовку НШМЛ 25-7x15 TDM	SQ0570-0004	25	7,0	10,0	38,0	15,0	
	Наконечник кабельный штифтовой медный луженый под опрессовку НШМЛ 35-7x20 TDM	SQ0570-0005	35	8,5	11,0	43,0	19,6	
	Наконечник кабельный штифтовой медный луженый под опрессовку НШМЛ 50-7x20 TDM	SQ0570-0006	50	10,5	13,0	51,0	20,0	
	Наконечник кабельный штифтовой медный луженый под опрессовку НШМЛ 70-7x25 TDM	SQ0570-0007	70	12,5	16,0	59,0	25,0	
	Наконечник кабельный штифтовой медный луженый под опрессовку НШМЛ 95-9x25 TDM	SQ0570-0008	95	15,0	18,0	64,0	24,5	9,0
	Наконечник кабельный штифтовой медный луженый под опрессовку НШМЛ 10-5,5x13 TDM	SQ0570-0009	10	5,0	8,0	24,8	12,5	5,5
	Наконечник кабельный штифтовой медный луженый под опрессовку НШМЛ 16-5,5x14 TDM	SQ0570-0010	16	6,0	9,0	31,0	14,0	

Упаковка

Артикул	Групповая упаковка		Транспортная упаковка				
	Количество, шт.	Масса, кг	Количество, шт.	Масса, кг	Габаритные размеры, мм		
					Длина	Ширина	Высота
SQ0570-0001	50	0,12	3500	8,37	380	285	126
SQ0570-0002		0,16					
SQ0570-0003		0,28					
SQ0570-0004	25	0,22	1200	10,78			
SQ0570-0005		0,34					
SQ0570-0006		0,17					
SQ0570-0007	10	0,26	500	13,23			
SQ0570-0008		0,36					
SQ0570-0009	50	0,16	1800	5,65			
SQ0570-0010		0,28					

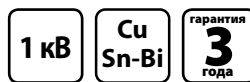

Отказное письмо

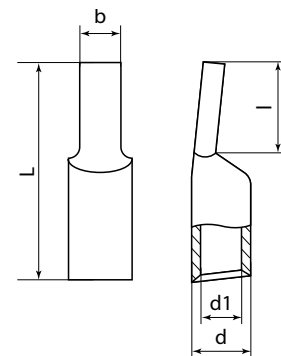
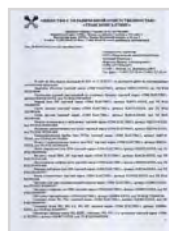

Преимущества

- Позволяют осуществлять подключение кабелей и проводов, сечение жил которых превышает размеры контактных клемм.

Структура условного обозначения

НШМЛ-10-7x13

- Н – наконечник
- Ш – штифтовой
- М – медный
- Л – луженый
- 10 – сечение жилы кабеля, мм²
- 7 – ширина штифта, мм
- 13 – длина штифта, мм

Сравнительная таблица аналогов по сериям

TDM ELECTRIC	КВТ/Техэлектро	EKF
НШМЛ	НШП	НШМЛ

НАКОНЕЧНИКИ КАБЕЛЬНЫЕ МЕДНЫЕ ЛУЖЕНЫЕ ПОД ПАЙКУ НПМЛ

СДЕЛАНО В
РОССИИ



Назначение

- Для соединения опрессовкой алюминиевых жил кабелей и проводов.

Применение

- Для присоединения жил кабелей и проводов к шинам, выводам автоматических выключателей и других электрических устройств.
- Для кабелей и проводов на напряжение до 1 кВ включительно.

Материалы

- Электротехническая медь М1.
- Покрытие оловянно-висмутное методом электролитического лужения.

Преимущества

- Изготавливаются из медной трубки, по своим параметрам соответствуют наконечникам ПМ, изготавливаемым из листовой меди.

Ассортимент

Изображение	Наименование	Артикул	Сечение жилы кабеля, мм ²	Диаметр контактного стержня, мм	Размер, мм				
					d1	d	L	D	B, не более
	Наконечник кабельный медный луженый под пайку НПМЛ 6-6 TDM	SQ0571-0002	6	6,0	4,0	6,0	24,0	6,4	10,0
	Наконечник кабельный медный луженый под пайку НПМЛ 10-6 TDM	SQ0571-0004	10		5,0	8,0	27,0		11,5
	Наконечник кабельный медный луженый под пайку НПМЛ 16-8 TDM	SQ0571-0007	16	8,0	6,0	9,0	30,0	8,4	12,5
	Наконечник кабельный медный луженый под пайку НПМЛ 25-8 TDM	SQ0571-0010	25		7,0	10,0	33,0		14,0
	Наконечник кабельный медный луженый под пайку НПМЛ 35-8 TDM	SQ0571-0011	35		8,5	11,0	43,0		16,0
	Наконечник кабельный медный луженый под пайку НПМЛ 50-10 TDM	SQ0571-0014	50	10,0	10,5	13,0	46,5	10,5	18,0
	Наконечник кабельный медный луженый под пайку НПМЛ 70-12 TDM	SQ0571-0020	70	12,0	12,5	15,0	49,0	12,8	22,0
	Наконечник кабельный медный луженый под пайку НПМЛ 95-12 TDM	SQ0571-0021	95		15,0	18,0	54,0	12,8	25,5

Упаковка

Артикул	Групповая упаковка		Транспортная упаковка				
	Количество, шт.	Масса, кг	Количество, шт.	Масса, кг	Габаритные размеры, мм		
					Длина	Ширина	Высота
SQ0571-0002	50	0,14	3500	10,6	380	285	126
SQ0571-0004		0,33	1800	12,4			
SQ0571-0007		0,41	1500	12,9			
SQ0571-0010	25	0,30	1200	14,8			
SQ0571-0011		0,43	800	14,2			
SQ0571-0014		0,25	500	13,1			
SQ0571-0020	10	0,36	400	14,9			
SQ0571-0021		0,44	300	13,6			

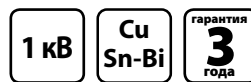

Отказное письмо

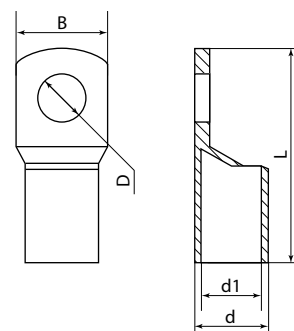
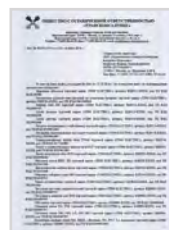

- Допустимо применение опрессовки без ограничений, а также комбинированное использование пайки и опрессовки.

Структура условного обозначения

НПМЛ-10-6

- Н – наконечник
- П – под пайку
- М – медный
- Л – луженый
- 10 – сечение жилы кабеля, мм²
- 6 – диаметр контактного стержня, мм

Сравнительная таблица аналогов по сериям

TDM ELECTRIC	КВТ/Техэлектро
НПМЛ	ПМ

НАКОНЕЧНИКИ МЕДНО-АЛЮМИНИЕВЫЕ ПОД ОПРЕССОВКУ DTL



Назначение



Для оконцевания опрессовкой алюминиевых жил кабелей и проводов.

Применение

- Для присоединения алюминиевых кабелей и проводов к медным шинам и выводам электротехнических устройств.
- Для кабелей и проводов на напряжение до 10 кВ включительно.

Ассортимент

Изображение	Наименование	Артикул	Сечение жилы, мм ²	Диаметр контактного стержня, мм	Размер, мм				
					d1	d	L	D	B, не более
	Наконечник DTL-10 медно-алюмин.кабельный TDM	SQ0528-0001	10	6	4,5	9	61	6,5	12,5
	Наконечник DTL-16 медно-алюмин.кабельный TDM	SQ0528-0002	16	8	5,5	10	70	8,5	15,0
	Наконечник DTL-25 медно-алюмин.кабельный TDM	SQ0528-0003	25	10	7	12	75	11	18,0
	Наконечник DTL-35 медно-алюмин.кабельный TDM	SQ0528-0004	35	12	8	14	85	13	19,0
	Наконечник DTL-50 медно-алюмин.кабельный TDM	SQ0528-0005	50	14	9,5	16	90	15	22,0
	Наконечник DTL-70 медно-алюмин.кабельный TDM	SQ0528-0006	70	16	12	18	100	17	25,0
	Наконечник DTL-95 медно-алюмин.кабельный TDM	SQ0528-0007	95	18	14	20	110	19	28,0
	Наконечник DTL-120 медно-алюмин.кабельный TDM	SQ0528-0008	120	20	15	22	120	21	30,0
	Наконечник DTL-150 медно-алюмин.кабельный TDM	SQ0528-0009	150	22	17	24	125	23	34,0
	Наконечник DTL-185 медно-алюмин.кабельный TDM	SQ0528-0010	185	25	19	27	133	25	38,0
	Наконечник DTL-240 медно-алюмин.кабельный TDM	SQ0528-0011	240	30	21	30	140	27	40,0

Отказное письмо

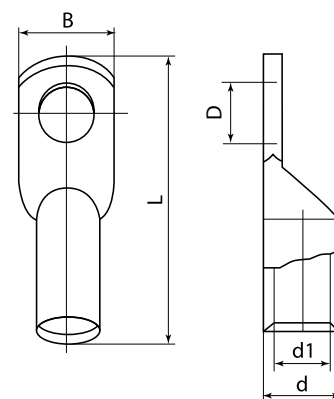

Материалы

- Хвостовая (цилиндрическая) часть – алюминий марки АД1М.
- Контактная часть лопатки с крепежным отверстием – медь марки М1.
- Соединение частей наконечника методом фрикционной диффузии.

Преимущества

- Обеспечивают низкое переходное контактное сопротивление с целью исключения гальванического эффекта, возникающего при прямом контакте меди и алюминия в процессе монтажа.
- Высокая механическая прочность в месте стыка материалов.

Структура условного обозначения

DTL-10

- DTL – наконечник медно-алюминиевый
- 10 – номинальное сечение наконечника, мм²

Упаковка

Артикул	Групповая упаковка		Транспортная упаковка				
	Количество, шт.	Масса, кг	Количество, шт.	Масса, кг	Габаритные размеры, мм		
					Длина	Ширина	Высота
SQ0528-0001	20	0,31	1200	14,6	425	385	125
SQ0528-0002		0,35					
SQ0528-0003		0,41					
SQ0528-0004		0,49					
SQ0528-0005		0,48					
SQ0528-0006		0,63					
SQ0528-0007		0,76					
SQ0528-0008		0,93					
SQ0528-0009		2,08					
SQ0528-0010		1,63					
SQ0528-0011	8	2,03	96	16			

НАКОНЕЧНИКИ АЛЮМИНИЕВЫЕ ПОД ОПРЕССОВКУ ТА ГОСТ 9581-80



**СДЕЛАНО В
РОССИИ**



Назначение



Для оконцевания опрессовкой алюминиевых жил кабелей и проводов.

Применение

- Для присоединения кабелей и проводов к алюминиевым шинам и выводам электротехнических устройств.
- Для кабелей и проводов на напряжение до 35 кВ включительно.

Ассортимент

Изображение	Наименование	Артикул	Сечение жилы, мм ²	Диаметр контактного стержня, мм	Размеры, мм				
					d1	d	L	D	B, не более
	Наконечник ТА 10-8-4,5 TDM	SQ0536-0000	10	8	4,5	8	54	8,4	16,5
	Наконечник ТА 16-8-5,4 TDM	SQ0536-0001	16		5,4	10	59		
	Наконечник ТА 25-8-7 TDM	SQ0536-0002	25		7,0	12	62		
	Наконечник ТА 35-10-8 TDM	SQ0536-0003	35	10	8,0	14	68	10,5	20
	Наконечник ТА 50-10-9 TDM	SQ0536-0004	50		9,0	16	75		
	Наконечник ТА 70-10-12 TDM	SQ0536-0005	70		12,0	18	86		
	Наконечник ТА 95-12-13 TDM	SQ0536-0006	95	12	13,0	20	89	13	28
	Наконечник ТА 120-12-14 TDM	SQ0536-0007	120		14,0	22	96		
	Наконечник ТА 150-12-17 TDM	SQ0536-0008	150		16,0	24	107		
	Наконечник ТА 185-16-19 TDM	SQ0536-0009	185	16	19,0	26	116	17	36
	Наконечник ТА 240-20-20 TDM	SQ0536-0010	240		20,0	28	126		
Наконечник ТА 300-20-24 TDM	SQ0536-0011	300	24,0		32	145	21		

Упаковка

Артикул	Групповая упаковка		Транспортная упаковка				
	Количество, шт.	Масса, кг	Количество, шт.	Масса, кг	Габаритные размеры, мм		
					Длина	Ширина	Высота
SQ0536-0000	100	0,92	1500	13,80	380	285	195
SQ0536-0001							
SQ0536-0002							
SQ0536-0003	50	1,29	1000	12,90			
SQ0536-0004							
SQ0536-0005							
SQ0536-0006	25	0,98	700	13,72			
SQ0536-0007							
SQ0536-0008							
SQ0536-0009	10	1,44	450	12,96			
SQ0536-0010							
SQ0536-0011							
SQ0536-0009	10	0,74	300	13,35			
SQ0536-0010							
SQ0536-0011							
SQ0536-0006	25	1,11	300	13,35			
SQ0536-0007							
SQ0536-0008							
SQ0536-0007	20	1,50	200	11,98			
SQ0536-0008							
SQ0536-0009							
SQ0536-0008	10	0,61	170	13,41			
SQ0536-0009							
SQ0536-0010							
SQ0536-0009	10	0,79	170	13,41			
SQ0536-0010							
SQ0536-0011							
SQ0536-0010	10	1,16	110	12,72			
SQ0536-0011							
SQ0536-0011							
SQ0536-0011	5	0,55	80	8,80			

Отказное письмо

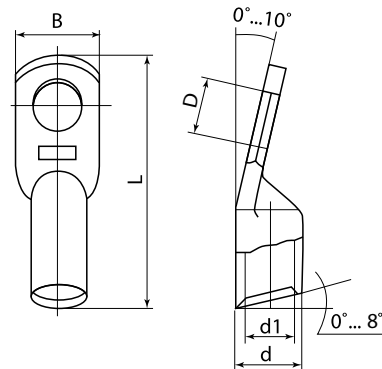
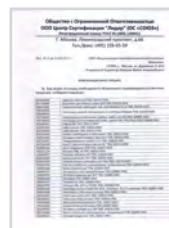

Материал

- Алюминий марки АД1М.

Преимущества

- Наконечники соответствуют ГОСТ 9581-80.

Структура условного обозначения

ТА-70-12-13

- Т – изготовлен из трубы
- А – алюминиевый
- 70 – номинальное сечение наконечника, мм²
- 12 – диаметр контактного стержня, мм
- 13 – внутренний диаметр хвостовика, мм

Сравнительная таблица аналогов по сериям

TDM ELECTRIC	КВТ/Техэлектро	IEK	EKF
ТА	Наконечник ТА	Наконечник алюминиевый ТА	Наконечники алюминиевые ТА

НАКОНЕЧНИКИ КАБЕЛЬНЫЕ АЛЮМОМЕДНЫЕ ПОД ОПРЕССОВКУ TAM

СДЕЛАНО В
РОССИИ

Назначение



Для оконцевания опрессовкой алюминиевых жил кабелей и проводов.

Применение

- Для присоединения алюминиевых кабелей и проводов к медным шинам и выводам электротехнических устройств.
- Для кабелей и проводов на напряжение до 35кВ включительно.

Ассортимент

Изображение	Наименование	Артикул	Сечение жилы, мм ²	Диаметр контактного стержня, мм	Размер, мм				
					d1	d	L	D	B, не более
	Наконечник кабельный алюмомедный под опрессовку TAM 16-8-5,4 TDM	SQ0573-0001	16	8	5,4	10,0	59,0	8,4	16,5
	Наконечник кабельный алюмомедный под опрессовку TAM 25-8-7 TDM	SQ0573-0002	25		7,0	12,0	62,0		18,0
	Наконечник кабельный алюмомедный под опрессовку TAM 35-10-8 TDM	SQ0573-0003	35	10	8,0	14,0	68,0	10,5	20,0
	Наконечник кабельный алюмомедный под опрессовку TAM 50-10-9 TDM	SQ0573-0004	50		9,0	16,0	75,0		23,0
	Наконечник кабельный алюмомедный под опрессовку TAM 70-10-12 TDM	SQ0573-0005	70	12	12,0	18,0	86,0	13,0	25,0
	Наконечник кабельный алюмомедный под опрессовку TAM 95-12-13 TDM	SQ0573-0006	95		13,0	20,0	89,0		28,0
	Наконечник кабельный алюмомедный под опрессовку TAM 120-12-14 TDM	SQ0573-0007	120	150	14,0	22,0	96,0	17,0	33,0
	Наконечник кабельный алюмомедный под опрессовку TAM 150-12-17 TDM	SQ0573-0008	150		17,0	24,0	107,0		34,0
	Наконечник кабельный алюмомедный под опрессовку TAM 185-16-19 TDM	SQ0573-0009	185	16	19,0	26,0	116,0	17,0	36,0
	Наконечник кабельный алюмомедный под опрессовку TAM 240-20-20 TDM	SQ0573-0010	240	20	20,0	28,0	126,0	21,0	40,0

Упаковка

Артикул	Групповая упаковка		Транспортная упаковка				
	Количество, шт.	Масса, кг	Количество, шт.	Масса, кг	Габаритные размеры, мм		
					Длина	Ширина	Высота
SQ0573-0001	100	0,92	1500	13,80	380	285	190
SQ0573-0002		1,29	1000	12,90			
SQ0573-0003	50	0,98	700	13,72			
SQ0573-0004		1,44	450	12,96			
SQ0573-0005		0,74		13,23			
SQ0573-0006	25	1,11	300	13,35			
SQ0573-0007		1,4975	200	11,98			
SQ0573-0008	10	0,613		170			
SQ0573-0009		0,789	170	13,413			
SQ0573-0010		1,156	110	12,716			



Отказное письмо

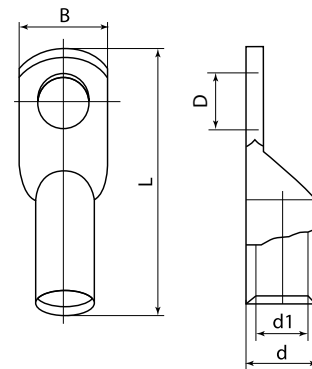

Материалы

- Хвостовая (цилиндрическая) часть – алюминий марки АД1М.
- Контактная часть лопатки с крепежным отверстием – медь марки М1.
- Медное покрытие нанесено методом газодинамического напыления.

Преимущества

- Обеспечивают низкое переходное контактное сопротивление с целью исключения гальванического эффекта, возникающего при прямом контакте меди и алюминия в процессе монтажа.
- Наконечники соответствуют ГОСТ-9581-80.

Структура условного обозначения

TAM

- T – изготовлен из трубы
- A – алюминиевый
- M – медный

НАКОНЕЧНИКИ КАБЕЛЬНЫЕ ШТИФТОВЫЕ АЛЮМИНИЕВЫЕ ЛУЖЕННЫЕ НШАЛ

СДЕЛАНО В
РОССИИ



Назначение



Для оконцевания опрессовкой алюминиевых жил кабелей и проводов.

Применение

- Для присоединения алюминиевых жил кабелей и проводов к выводам автоматических выключателей и других электрических устройств с ограниченным размером контактной клеммы.
- Для кабелей и проводов на напряжение до 1 кВ включительно.

Материалы

- Электротехнический алюминий АД1.
- Покрытие двухслойное методом электролитического лужения, верхний слой – олово, легированное висмутом О-ВиБ.

Ассортимент

Изображение	Наименование	Артикул	Сечение жилы кабеля, мм ²	Размеры, мм					
				L	l	d1	d	l1	B
	Наконечник кабельный штифтовой алюминиевый луженый под опрессовку НШАЛ 16-14 TDM	SQ0584-0001	16	48,0	25,0	5,4	10,0	14,0	7,0
	Наконечник кабельный штифтовой алюминиевый луженый под опрессовку НШАЛ 25-15 TDM	SQ0584-0002	25	54,0	33,0	7,0	12,0	15,0	
	Наконечник кабельный штифтовой алюминиевый луженый под опрессовку НШАЛ 35-20 TDM	SQ0584-0003	35	58,0		8,0	14,0	20,0	

Упаковка

Артикул	Групповая упаковка		Транспортная упаковка				
	Количество, шт.	Масса, кг	Количество, шт.	Масса, кг	Габаритные размеры, мм		
					Длина	Ширина	Высота
SQ0584-0001	50	0,30	1000	6,20	380	285	126
SQ0584-0002		0,47	800	7,58			
SQ0584-0003		0,39	600	7,96			

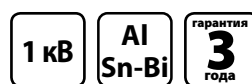

Отказное письмо

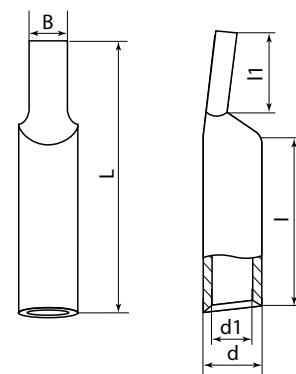

Преимущества

- Позволяют подключить алюминиевую жилу провода СИП непосредственно к электротехническим устройствам;
- Позволяют подключить алюминиевые жилы кабелей и проводов, размер которых превышает размер контактной клеммы электротехнического устройства;
- Покрытие обеспечивает низкое переходное контактное сопротивление с целью исключения гальванического эффекта, возникающего при контакте алюминия с другими металлами.

Структура условного обозначения

НШАЛ-25-15

- Н – наконечник
- Ш – штифтовой
- А – алюминиевый
- Л – луженый
- 25 – сечение жилы кабеля, мм²
- 15 – длина штифта, мм

Сравнительная таблица аналогов по сериям

TDM ELECTRIC	КВТ/Техэлектро
НШАЛ	НШП

НАКОНЕЧНИКИ КАБЕЛЬНЫЕ ШТИФТОВЫЕ АЛЮМИНИЕВЫЕ ЛУЖЕННЫЕ НША



СДЕЛАНО В РОССИИ



Назначение



Для оконцевания опрессовкой алюминиевых жил кабелей и проводов.

Применение

- Для присоединения алюминиевых жил кабелей и проводов к выводам автоматических выключателей и других электрических устройств с ограниченным размером контактной клеммы.
- Для кабелей и проводов на напряжение до 1кВ включительно.

Материал

- Электротехнический алюминий АД1.

Ассортимент

Изображение	Наименование	Артикул	Сечение жилы кабеля, мм ²	Размеры, мм				
				d1	d	L	l1	B
	Наконечник кабельный штифтовой алюминиевый под опрессовку НША 16-14 TDM	SQ0584-2001	16	5,4	10,0	48,0	14,0	7,0
	Наконечник кабельный штифтовой алюминиевый под опрессовку НША 25-15 TDM	SQ0584-2002	25	7,0	12,0	54,0	15,0	
	Наконечник кабельный штифтовой алюминиевый под опрессовку НША 35-20 TDM	SQ0584-2003	35	8,0	14,0	58,0	20,0	

Упаковка

Артикул	Групповая упаковка		Транспортная упаковка						
	Количество, шт.	Масса, кг	Количество, шт.	Масса, кг	Габаритные размеры, мм				
					Длина	Ширина	Высота		
SQ0584-2001	50	0,30	1000	6,20	380	285	126		
SQ0584-2002		0,47						800	7,58
SQ0584-2003		0,39						600	7,96

Отказное письмо

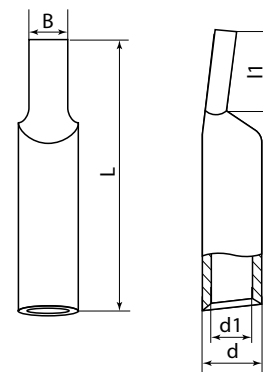

Преимущества

- Позволяют подключить алюминиевую жилу провода СИП непосредственно к электротехническим устройствам;
- Позволяют подключить алюминиевые жилы кабелей и проводов, размер которых превышает размер контактной клеммы электротехнического устройства.

Структура условного обозначения

НША-25-15

- Н – наконечник
- Ш – штифтовой
- А – алюминиевый
- 25 – сечение жилы кабеля, мм²
- 15 – длина штифта, мм

Сравнительная таблица аналогов по сериям

TDM ELECTRIC	EKF
НША	НША

НАКОНЕЧНИКИ КАБЕЛЬНЫЕ С КОНТАКТНЫМИ БОЛТАМИ НБ



Назначение



Для оконцевания медных и алюминиевых жил кабелей и проводов.

Применение

- Для присоединения кабелей и проводов к шинам и выводам электротехнических устройств.
- Для кабелей и проводов на напряжение до 10 кВ включительно.

Материал

- Специальный алюминиевый сплав с низкой коррозионной активностью.

Преимущества

- Позволяют оконцевать жилы кабелей любого типа:
 - алюминиевые и медные;
 - круглые и секторные;
 - многопроволочные и моножильные.
- Каждый типоразмер рассчитан на диапазон сечений кабельных жил.
- V-образное расположение болтов гарантирует механическую прочность контактного соединения жилы кабеля в корпусе наконечника.
- Резьбовая накатка на внутренней поверхности отверстия для кабельной жилы увеличивает площадь контакта и механическую прочность соединения.
- Контактные болты со срывающимися головками упрощают монтаж наконечников.

Ассортимент

Изображение	Наименование	Артикул	Диапазон сечений жил кабеля, мм ²	Размер, мм							
				L	B	d	d1	I	S	D	N
	Наконечник кабельный болтовой 1НБ-10/25-V-10кВ TDM	SQ0553-0101	10/25	38,0	13,0	13,0	M8	20,0	7,0	6,4	8,0
	Наконечник кабельный болтовой 2НБ-25/50-V-10кВ TDM	SQ0553-0102	25/50	60,0	19,0	19,0	M10	34,0	7,0	10,5	12,0
	Наконечник кабельный болтовой 2НБ-70/120-V-10кВ TDM	SQ0553-0103	70/120	80,0	27,5	27,5	M18	42,0	12,8	13,0	17,0
	Наконечник кабельный болтовой 2НБ-150/240-V-10кВ TDM	SQ0553-0104	150/240	98,0	37,5	37,5	M26	53,0	14,0	17,0	19,0

Упаковка

Артикул	Групповая упаковка		Транспортная упаковка				
	Количество, шт.	Масса, кг	Количество, шт.	Масса, кг	Габаритные размеры, мм		
					Длина	Ширина	Высота
SQ0553-0101	12	0,14	480	5,6	340	180	100
SQ0553-0102		0,44			240		8,72
SQ0553-0103	6	0,63	108	11,42	350	290	125
SQ0553-0104		1,28			48		10,2



Отказное письмо

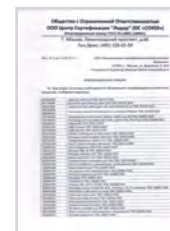

- Контактные болты имеют проточки в местах срыва, обеспечивающие нормированный момент срыва их головок, что гарантирует оптимальные электрические и механические свойства контактного соединения.
- Контактная площадка смещена относительно цилиндрической части корпуса.
- Отверстие для кабельной жилы смещено относительно центра цилиндрической части корпуса наконечника.
- На внутреннюю поверхность отверстия под жилу и коническую контактную поверхность болтов нанесена силиконовая смазка, предохраняющая контактную поверхность наконечника от воздействия окружающей среды при хранении и защищающая контактное соединение после монтажа.

Структура условного обозначения

2НБ-70/120-V-10 кВ

- 2 – количество болтов со срывающимися головками
- Н – наконечник
- Б – с болтами со срывающимися головками
- 70/120 – диапазон сечений жил кабеля в мм², с которым применяется наконечник
- V – V-образное расположение болтов
- 10 кВ – рабочее напряжение, до 10 кВ включительно

Сравнительная таблица аналогов по сериям

TDM ELECTRIC	КВТ	IEK
НБ	НБЕ	НА

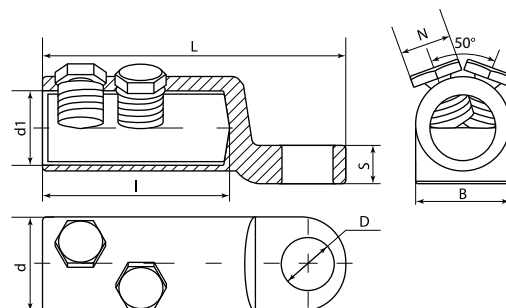

НАКОНЕЧНИКИ КАБЕЛЬНЫЕ С КОНТАКТНЫМИ БОЛТАМИ ЛУЖЕННЫЕ НБЛ



Назначение



Для оконцевания медных и алюминиевых жил кабелей и проводов.

Применение

- Для присоединения кабелей и проводов к шинам и выводам электротехнических устройств.
- Для кабелей и проводов на напряжение до 10 кВ включительно.

Материалы

- Специальный алюминиевый сплав с низкой коррозионной активностью.
- Покрытие оловянно-висмутное методом электролитического лужения.

Преимущества

- Позволяют оконцевать жилы кабелей любого типа:
 - алюминиевые и медные;
 - круглые и секторные;
 - многопроволочные и моножильные.
- Каждый типоразмер рассчитан на диапазон сечений кабельных жил.
- V-образное расположение болтов гарантирует механическую прочность контактного соединения жилы кабеля в корпусе наконечника.
- Резьбовая накатка на внутренней поверхности отверстия для кабельной жилы увеличивает площадь контакта и механическую прочность соединения.
- Применение для крепления жилы контактных болтов со срывающимися головками упрощает монтаж наконечников.

Ассортимент

Изображение	Наименование	Артикул	Диапазон сечений жил кабеля, мм ²	Размер, мм							
				L	B	d	d1	I	S	D	N
	Наконечник кабельный, болтовой, луженый 2НБЛ-25/50-10кВ TDM	SQ0553-0401	25/50	60,0	19,0	19,0	M10	34,0	7,0	10,5	12,0
	Наконечник кабельный, болтовой, луженый 2НБЛ-70/120-10кВ TDM	SQ0553-0402	70/120	80,0	27,5	27,5	M18	42,0	12,8	13,0	17,0
	Наконечник кабельный, болтовой, луженый 2НБЛ-150/240-10кВ TDM	SQ0553-0403	150/240	98,0	37,5	37,5	M26	53,0	14,0	17,0	19,0

Упаковка

Артикул	Групповая упаковка		Транспортная упаковка				
	Количество, шт.	Масса, кг	Количество, шт.	Масса, кг	Габаритные размеры, мм		
					Длина	Ширина	Высота
SQ0553-0401	12	0,44	240	8,72	315	290	120
SQ0553-0402	6	0,63	108	11,42	350	290	125
SQ0553-0403		1,28	48	10,20	475	240	105



Отказное письмо



- Контактные болты имеют проточки в местах срыва, обеспечивающие нормированный момент срыва их головок, что гарантирует оптимальные электрические и механические свойства контактного соединения.
- Контактная площадка смещена относительно цилиндрической части корпуса.
- Отверстие для кабельной жилы смещено относительно центра цилиндрической части корпуса наконечника.
- На внутреннюю поверхность отверстия под жилу и коническую контактную поверхность болтов нанесена силиконовая смазка, предохраняющая контактную поверхность наконечника от воздействия окружающей среды при хранении и защищающая контактное соединение после монтажа.
- Покрытие обеспечивает низкое переходное сопротивление контактной площадки наконечника и исключает поверхностную коррозию.

Структура условного обозначения

2НБЛ-70/120-V-10 кВ

- 2 – количество болтов со срывающимися головками
- Н – наконечник
- Б – с болтами со срывающимися головками
- Л – луженый
- 70/120 – диапазон сечений жил кабеля в мм², с которым применяется наконечник
- V – V-образное расположение болтов
- 10 кВ – рабочее напряжение, до 10 кВ включительно

Сравнительная таблица аналогов по сериям

TDM ELECTRIC	КВТ	IEK
НБЛ	НБЕ-(Л)	НБЛ

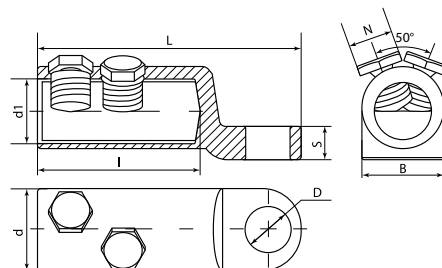

НАКОНЕЧНИКИ КАБЕЛЬНЫЕ С КОНТАКТНЫМИ БОЛТАМИ НБ-Р



Назначение

- Для оконцевания медных и алюминиевых жил кабелей и проводов.

Применение

- Для присоединения кабелей и проводов к шинам и выводам электротехнических устройств.
- Для кабелей и проводов на напряжение до 10 кВ включительно.

Материал

- Специальный алюминиевый сплав с низкой коррозионной активностью.

Преимущества

- Позволяют оконцевать жилы кабелей любого типа:
 - алюминиевые и медные;
 - круглые и секторные;
 - многопроволочные и моножильные.
- Каждый типоразмер рассчитан на диапазон сечений кабельных жил.
- Рядное расположение болтов дает преимущество при монтаже секторных жил, обеспечивает их правильное позиционирование при затяжке.
- Резьбовая накатка на внутренней поверхности отверстия для кабельной жилы увеличивает площадь контакта и механическую прочность соединения.
- Применение для крепления жилы контактных болтов со срывающимися головками упрощает монтаж наконечников.

Ассортимент

Изображение	Наименование	Артикул	Размеры, мм							
			L	B	d	d1	l	S	D	N
	Наконечник кабельный болтовой 2НБ-25/50-Р-10кВ TDM	SQ0553-0201	51,5	19,0	19,0	M10	34,0	8,0	10,5	12,0
	Наконечник кабельный болтовой 2НБ-70/120-Р-10кВ TDM	SQ0553-0202	80,0	27,5	27,5	M18	42,0	12,5	13,0	17,0
	Наконечник кабельный болтовой 2НБ-150/240-Р-10кВ TDM	SQ0553-0203	98,0	37,5	37,5	M26	53,0	15,0	17,0	19,0

Упаковка

Артикул	Групповая упаковка		Транспортная упаковка							
	Количество, шт.	Масса, кг	Количество, шт.	Масса, кг	Габаритные размеры, мм					
					Длина	Ширина	Высота			
SQ0553-0201	12	0,21	480	8,70	315	290		120		
SQ0553-0202	6	0,61	108	11,21	350			125		
SQ0553-0203		1,25	48	10,20	475	240	105			



Отказное письмо

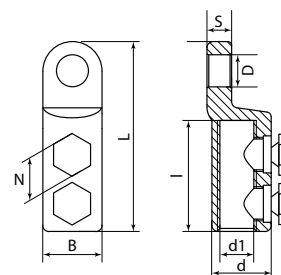

- Контактные болты имеют проточки в местах срыва, обеспечивающие нормированный момент срыва их головок, что гарантирует оптимальные электрические и механические свойства контактного соединения.
- Контактная площадка смещена относительно цилиндрической части корпуса.
- Отверстие для кабельной жилы смещено относительно центра цилиндрической части корпуса наконечника.
- На внутреннюю поверхность отверстия под жилу и коническую контактную поверхность болтов нанесена силиконовая смазка, предохраняющая контактную поверхность наконечника от воздействия окружающей среды при хранении и защищающая контактное соединение после монтажа.

Структура условного обозначения

2НБ-25/50-Р-10 кВ

- 2 – количество болтов со срывающимися головками
- Н – наконечник
- Б – с болтами со срывающимися головками
- 25/50 – диапазон сечений жил кабеля в мм², с которым применяется наконечник
- Р – с расположением болтов в ряд
- 10 кВ – рабочее напряжение, до 10 кВ включительно

Сравнительная таблица аналогов по сериям

TDM ELECTRIC	КВТ/Техэлектро	IEK
НБ-Р	НБ	НП

НАКОНЕЧНИКИ КАБЕЛЬНЫЕ С КОНТАКТНЫМИ БОЛТАМИ, ЛУЖЕНЫЕ НБЛ-Р



Назначение

- Для оконцевания медных и алюминиевых жил кабелей и проводов.

Применение

- Для присоединения кабелей и проводов к шинам и выводам электротехнических устройств;
- Для кабелей и проводов на напряжение до 10 кВ включительно.

Материалы

- Специальный алюминиевый сплав с низкой коррозионной активностью.
- Покрытие оловянно-висмутное методом электролитического лужения.

Преимущества

- Позволяют оконцевать жилы кабелей любого типа:
 - алюминиевые и медные;
 - круглые и секторные;
 - многопроволочные и моножильные.
- Каждый типоразмер рассчитан на диапазон сечений кабельных жил.
- Рядное расположение болтов дает преимущество при монтаже секторных жил, обеспечивает их правильное позиционирование при затяжке;
- Резьбовая накатка на внутренней поверхности отверстия для кабельной жилы увеличивает площадь контакта и механическую прочность соединения.

Ассортимент

Изображение	Наименование	Артикул	Размеры, мм							
			L	B	d	d1	l	S	D	N
	Наконечник кабельный, болтовой, луженый 2НБЛ-25/50-Р-10кВ TDM	SQ0553-0501	51,5	19,0	19,0	M10	34,0	8,0	10,5	12,0
	Наконечник кабельный, болтовой, луженый 2НБЛ-70/120-Р-10кВ TDM	SQ0553-0502	80,0	27,5	27,5	M18	42,0	12,5	13,0	17,0
	Наконечник кабельный, болтовой, луженый 2НБЛ-150/240-Р-10кВ TDM	SQ0553-0503	98,0	37,5	37,5	M26	53,0	15,0	17,0	19,0

Упаковка

Артикул	Групповая упаковка		Транспортная упаковка							
	Количество, шт.	Масса, кг	Количество, шт.	Масса, кг	Габаритные размеры, мм					
					Длина	Ширина	Высота			
SQ0553-0501	12	0,21	480	8,70	315	290	120			
SQ0553-0502	6	0,61	108	11,21	350			125		
SQ0553-0503		1,25	48	10,20	475	240	105			

Отказное письмо

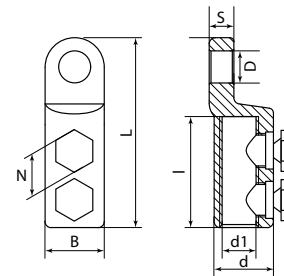

- Применение для крепления жилы контактных болтов со срывающимися головками упрощает монтаж наконечников.
- Контактные болты имеют проточки в местах срыва, обеспечивающие нормированный момент срыва их головок, что гарантирует оптимальные электрические и механические свойства контактного соединения.
- Контактная площадка смещена относительно цилиндрической части корпуса.
- Отверстие для кабельной жилы смещено относительно центра цилиндрической части корпуса наконечника.
- На внутреннюю поверхность отверстия под жилу и коническую контактную поверхность болтов нанесена силиконовая смазка, предохраняющая контактную поверхность наконечника от воздействия окружающей среды при хранении и защищающая контактное соединение после монтажа.
- Покрытие обеспечивает низкое переходное сопротивление контактной площадки наконечника и исключает поверхностную коррозию.

Структура условного обозначения

2НБЛ-70/120-Р-10 кВ

- 2 – количество болтов со срывающимися головками
- Н – наконечник
- Б – с болтами со срывающимися головками
- Л – луженый
- 70/120 – диапазон сечений жил кабеля в мм², с которым применяется наконечник
- Р – с расположением болтов в ряд
- 10 кВ – рабочее напряжение, до 10 кВ включительно

НАКОНЕЧНИКИ КАБЕЛЬНЫЕ С КОНТАКТНЫМИ БОЛТАМИ 1НБ

СДЕЛАНО В
РОССИИ



1 кВ **Al** сплав **3** года

Отказное письмо

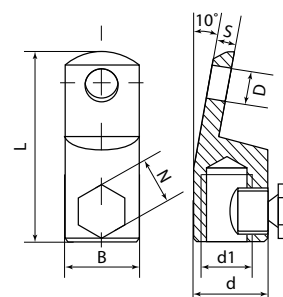

Назначение



Для оконцевания медных жил кабелей и проводов.

Применение

- Для присоединения кабелей и проводов к медным шинам и выводам электротехнических устройств.
- Для кабелей и проводов на напряжение до 1 кВ включительно.

Материал

- Специальный алюминиевый сплав с низкой коррозионной активностью.

Преимущества

- Позволяют оконцевать жилы кабелей любого типа:
 - алюминиевые и медные;
 - круглые и секторные;
 - многопроволочные и моножильные.
- Каждый типоразмер рассчитан на диапазон сечений кабельных жил.

- Резьбовая накатка на внутренней поверхности отверстия для кабельной жилы увеличивает площадь контакта и механическую прочность соединения.
- Применение для крепления жилы контактных болтов со срывающимися головками упрощает монтаж наконечников.
- Контактные болты имеют проточки в местах срыва, обеспечивающие нормированный момент срыва их головок, что гарантирует оптимальные электрические и механические свойства контактного соединения.
- Контактная площадка находится под углом относительно цилиндрической части корпуса.
- Отверстие для кабельной жилы смещено относительно центра цилиндрической части корпуса наконечника.

Структура условного обозначения

1НБ-70/120-1 кВ

- 1 – количество болтов со срывающимися головками
- Н – наконечник
- Б – с болтами со срывающимися головками
- 70/120 – диапазон сечений жил кабеля в мм², с которым применяется наконечник
- 1 кВ – рабочее напряжение, до 1 кВ включительно

Сравнительная таблица аналогов по сериям

TDM ELECTRIC	IEK
1НБ	НБ

Ассортимент

Изображение	Наименование	Артикул	Диапазон сечений жил кабеля, мм ²	Размеры, мм							
				L	B	d	d1	S	D	N	
	Наконечник кабельный болтовой 1НБ-10/25-1кВ TDM	SQ0553-0301	10/25	50	16	16	M10	4	6	12	
	Наконечник кабельный болтовой 1НБ-25/50-1кВ TDM	SQ0553-0302	25/50	62	19	19	M12	7	10	14	
	Наконечник кабельный болтовой 1НБ-70/120-1кВ TDM	SQ0553-0303	70/120	78	27	27	M18	7	14	17	
	Наконечник кабельный болтовой 1НБ-150/240-1кВ TDM	SQ0553-0304	150/240	90	35	35	M24	9	16	19	

Упаковка

Артикул	Групповая упаковка		Транспортная упаковка				
	Количество, шт.	Масса, кг	Количество, шт.	Масса, кг	Габаритные размеры, мм		
					Длина	Ширина	Высота
SQ0553-0301	6	0,21	600	10,80	360	280	140
SQ0553-0302		0,38					
SQ0553-0303	12	0,42	150	10,53			
SQ0553-0304		0,75					

ГИЛЬЗЫ АЛЮМИНИЕВЫЕ ПОД ОПРЕССОВКУ ГА ГОСТ 23469.2-79

СДЕЛАНО В
РОССИИ



10 кВ AI гарантия 5 лет

Отказное письмо

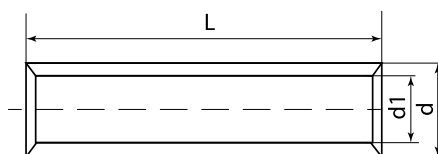

Назначение

- Для соединения опрессовкой алюминиевых жил кабелей и проводов.

Применение

- Для присоединения кабелей и проводов к медным шинам и выводам электротехнических устройств.
- Для кабелей и проводов на напряжение до 10 кВ включительно.

Материал

- Алюминий АД1М.

Ассортимент

Преимущества

- Гильзы соответствуют ГОСТ 23469.2-79.

Сравнительная таблица аналогов по сериям

TDM ELECTRIC	КВТ/Техэлектро	EKF
ГА	ГА	ГА

Изображение	Наименование	Артикул	Сечение жилы, мм ²	Размеры, мм		
				L	d1	d
	Гильза ГА 10-4,5 TDM	SQ0537-0000	10	54,0	4,5	8,5
	Гильза ГА 16-5,4 TDM	SQ0537-0001	16	60,0	5,3	10,0
	Гильза ГА 25-7 TDM	SQ0537-0002	25	63,0	7,1	12,0
	Гильза ГА 35-8 TDM	SQ0537-0003	35	71,0	8,0	14,0
	Гильза ГА 50-9 TDM	SQ0537-0004	50	71,0	9,0	16,0
	Гильза ГА 70-12 TDM	SQ0537-0005	70	80,0	12,0	18,0
	Гильза ГА 95-13 TDM	SQ0537-0006	95	85,0	13,0	20,0
	Гильза ГА 120-14 TDM	SQ0537-0007	120	100,0	14,0	22,0
	Гильза ГА 150-17 TDM	SQ0537-0008	150		17,0	24,0
	Гильза ГА 185-19 TDM	SQ0537-0009	185		19,0	26,0
	Гильза ГА 240-20 TDM	SQ0537-0010	240	110,0	20,0	28,0

Упаковка

Артикул	Групповая упаковка		Транспортная упаковка				
	Количество, шт.	Масса, кг	Количество, шт.	Масса, кг	Габаритные размеры, мм		
					Длина	Ширина	Высота
SQ0537-0000	100	0,85	1500	12,75	380	290	195
SQ0537-0001							
SQ0537-0002							
SQ0537-0003	50	0,85	800	13,60			
SQ0537-0004		1,27	500	12,65			
SQ0537-0005	25	0,73	450	13,05			
SQ0537-0006		1,03	300	12,33			
SQ0537-0007		1,45		11,60			
SQ0537-0008	10	0,58	200	11,64			
SQ0537-0009		0,66					
SQ0537-0010		1,01			13,13		

ГИЛЬЗЫ КАБЕЛЬНЫЕ МЕДНЫЕ ЛУЖЕНЫЕ ПОД ОПРЕССОВКУ ГМЛ ГОСТ 23469.3-79

СДЕЛАНО В
РОССИИ**Назначение**

- Для соединения опрессовкой медных жил кабелей и проводов.

Применение

- Для кабелей и проводов на напряжение до 10 кВ включительно.

Материалы

- Медь М2.
- Покрытие оловянно-висмутное методом электролитического лужения.

Ассортимент

Изображение	Наименование	Артикул	Сечение жилы, мм ²	Размеры, мм		
				L	d1	d
	Гильза кабельная медная луженая под опрессовку ГМЛ 2,5-2,6 ГОСТ 23469.3-79 TDM	SQ0538-0002	2,5	20	2,6	5,0
	Гильза кабельная медная луженая под опрессовку ГМЛ 4-3 ГОСТ 23469.3-79 TDM	SQ0538-0003	4,0		3	5,0
	Гильза кабельная медная луженая под опрессовку ГМЛ 6-4 ГОСТ 23469.3-79 TDM	SQ0538-0004	6,0	30	4	6,0
	Гильза кабельная медная луженая под опрессовку ГМЛ 10-5 ГОСТ 23469.3-79 TDM	SQ0538-0005	10		5	8,0
	Гильза кабельная медная луженая под опрессовку ГМЛ 16-6 ГОСТ 23469.3-79 TDM	SQ0538-0006	16	6	9,0	
	Гильза кабельная медная луженая под опрессовку ГМЛ 25-8 ГОСТ 23469.3-79 TDM	SQ0538-0007	25	40	8	11,0
	Гильза кабельная медная луженая под опрессовку ГМЛ 35-10 ГОСТ 23469.3-79 TDM	SQ0538-0008	35	50	10	13,0
	Гильза кабельная медная луженая под опрессовку ГМЛ 50-11 ГОСТ 23469.3-79 TDM	SQ0538-0009	50		11	14,0
	Гильза кабельная медная луженая под опрессовку ГМЛ 70-13 ГОСТ 23469.3-79 TDM	SQ0538-0010	70	53	13	16,0
	Гильза кабельная медная луженая под опрессовку ГМЛ 95-15 ГОСТ 23469.3-79 TDM	SQ0538-0011	95	67	15	19,0
	Гильза кабельная медная луженая под опрессовку ГМЛ 120-17 ГОСТ 23469.3-79 TDM	SQ0538-0012	120		17	22,0
	Гильза кабельная медная луженая под опрессовку ГМЛ 150-19 ГОСТ 23469.3-79 TDM	SQ0538-0013	150	75	19	25,0
	Гильза кабельная медная луженая под опрессовку ГМЛ 185-21 ГОСТ 23469.3-79 TDM	SQ0538-0014	185		21	27,0
	Гильза кабельная медная луженая под опрессовку ГМЛ 240-24 ГОСТ 23469.3-79 TDM	SQ0538-0015	240	24	32,0	

Упаковка

Артикул	Групповая упаковка					Транспортная упаковка				
	Количество, шт.	Масса, кг	Габаритные размеры, мм			Количество, шт.	Масса, кг	Габаритные размеры, мм		
			Длина	Ширина	Высота			Длина	Ширина	Высота
SQ0538-0002	100	0,25	200	180	15	5000	12,5	380	285	126
SQ0538-0003		0,34				4000	13,6			
SQ0538-0004		0,42			20	3000	12,6			
SQ0538-0005		0,82				1500	12,3			
SQ0538-0006		0,94			25	1300	12,2			
SQ0538-0007		1,59				800	12,7			
SQ0538-0008	50	1,205	25	500	12,1					
SQ0538-0009		1,31			500	13,1				
SQ0538-0010	25	0,805	25	400	12,9					
SQ0538-0011		1,5925			200	12,7				
SQ0538-0012	10	0,913	25	150	13,7					
SQ0538-0013		1,236			100	12,4				
SQ0538-0014		1,509			90	13,6				
SQ0538-0015	5	1,174			60	14,1				

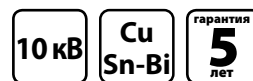
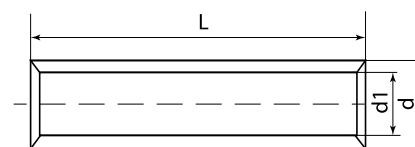
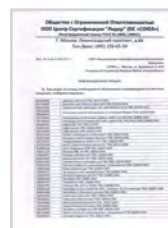
**Отказное письмо****Преимущества**

- Гильзы соответствует ГОСТ 23469.3-79.

Сравнительная таблица аналогов по сериям

TDM ELECTRIC	КВТ/Техэлектро	IEK	EKF
ГМЛ	ГМЛ	ГМЛ	ГТУ (ГМЛ)

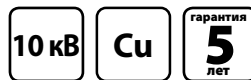
ГИЛЬЗЫ КАБЕЛЬНЫЕ МЕДНЫЕ ПОД ОПРЕССОВКУ
ГМ ГОСТ 23469.3-79

СДЕЛАНО В
РОССИИ



Отказное письмо

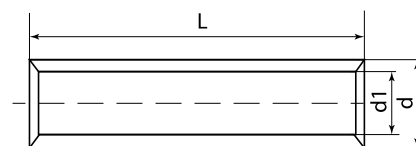

Назначение

- Для соединения опрессовкой медных жил кабелей и проводов.

Применение

- Для кабелей и проводов на напряжение до 10 кВ включительно.

Материал

- Медь М2.

Ассортимент

Преимущества

- Гильзы соответствуют ГОСТ 23469.3-79.

Сравнительная таблица аналогов по сериям

TDM ELECTRIC	КВТ/Техэлектро	EKF
ГМ	ГМ	GT (ГМ)

Изображение	Наименование	Артикул	Сечение жилы, мм ²	Размеры, мм		
				L	d1	d
	Гильза кабельная медная под опрессовку ГМ 2,5-2,6 ГОСТ 23469.3-79 TDM	SQ0552-0001	2,5	20	2,6	5,0
	Гильза кабельная медная под опрессовку ГМ 4-3 ГОСТ 23469.3-79 TDM	SQ0552-0002	4,0		3	
	Гильза кабельная медная под опрессовку ГМ 6-4 ГОСТ 23469.3-79 TDM	SQ0552-0003	6,0	30	4	6,0
	Гильза кабельная медная под опрессовку ГМ 10-5 ГОСТ 23469.3-79 TDM	SQ0552-0004	10		5	
	Гильза кабельная медная под опрессовку ГМ 16-6 ГОСТ 23469.3-79 TDM	SQ0552-0005	16	40	6	9,0
	Гильза кабельная медная под опрессовку ГМ 25-8 ГОСТ 23469.3-79 TDM	SQ0552-0006	25		8	
	Гильза кабельная медная под опрессовку ГМ-35-10 ГОСТ 23469.3-79 TDM	SQ0552-0007	35	50	10	13,0
	Гильза кабельная медная под опрессовку ГМ-50-11 ГОСТ 23469.3-79 TDM	SQ0552-0008	50		11	
	Гильза кабельная медная под опрессовку ГМ-70-13 ГОСТ 23469.3-79 TDM	SQ0552-0009	70	53	13	16,0
	Гильза кабельная медная под опрессовку ГМ-95-15 ГОСТ 23469.3-79 TDM	SQ0552-0010	95		15	
	Гильза кабельная медная под опрессовку ГМ-120-17 ГОСТ 23469.3-79 TDM	SQ0552-0011	120	67	17	22,0
	Гильза кабельная медная под опрессовку ГМ-150-19 ГОСТ 23469.3-79 TDM	SQ0552-0012	150		19	
	Гильза кабельная медная под опрессовку ГМ 185-21 ГОСТ 23469.3-79 TDM	SQ0552-0013	185	75	21	27,0
	Гильза кабельная медная под опрессовку ГМ 240-24 ГОСТ 23469.3-79 TDM	SQ0552-0014	240		24	

Упаковка

Артикул	Групповая упаковка					Транспортная упаковка																
	Количество, шт.	Масса, кг	Габаритные размеры, мм			Количество, шт.	Масса, кг	Габаритные размеры, мм														
			Длина	Ширина	Высота			Длина	Ширина	Высота												
SQ0552-0001	100	0,25	200	180	15	5000	12,5	380	285	126												
SQ0552-0002		0,34				4000	13,6															
SQ0552-0003		0,42				3000	12,6															
SQ0552-0004		0,82				1500	12,3															
SQ0552-0005		0,94				1300	12,2															
SQ0552-0006		1,59				800	12,7															
SQ0552-0007	50	1,205	200	180	25	500	12,1	380	285	126												
SQ0552-0008		1,31				500	13,1															
SQ0552-0009	25	0,805				200	180				25	400	12,9	380	285	126						
SQ0552-0010		1,5925										200	12,7									
SQ0552-0011	10	0,913										200	180				25	150	13,7	380	285	126
SQ0552-0012		1,236																100	12,4			
SQ0552-0013		1,509	90	13,6																		
SQ0552-0014		1,174	60	14,1																		

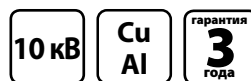
ГИЛЬЗЫ МЕДНО-АЛЮМИНИЕВЫЕ ПОД ОПРЕССОВКУ
GTL

Отказное письмо



Назначение

- Для соединения опрессовкой алюминиевых и медных жил.

Применение

- Для кабелей и проводов на напряжение до 10 кВ включительно.

Материалы

- Алюминий АД1М.
- Медь М2.

Преимущества

- Обеспечивают низкое переходное контактное сопротивление с целью исключения гальванического эффекта, возникающего при прямом контакте меди и алюминия в процессе монтажа.
- Высокая механическая прочность в месте стыка материалов.
- Внутренняя конструктивная перегородка, определяющая глубину вхождения кабельной жилы.

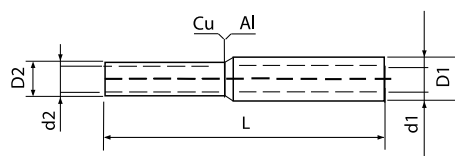

Ассортимент

Изображение	Наименование	Артикул	Сечение алюминиевой части, мм ²	Сечение медной части, мм ²	Размер, мм				
					L	D1	d1	D2	d2
	Гильза GTL-16/10 медно-алюминиевая соединительная TDM	SQ0529-0001	16	10	70	10	6	9	5
	Гильза GTL-25/16 медно-алюминиевая соединительная TDM	SQ0529-0002	25	16	80	12	7	10	6
	Гильза GTL-35/25 медно-алюминиевая соединительная TDM	SQ0529-0003	35	25	85	14	8,5	12	7
	Гильза GTL-50/35 медно-алюминиевая соединительная TDM	SQ0529-0004	50	35	90	16	10	13	8
	Гильза GTL-70/50 медно-алюминиевая соединительная TDM	SQ0529-0005	70	50	100	18	11,5	15	10
	Гильза GTL-95/70 медно-алюминиевая соединительная TDM	SQ0529-0006	95	70	105	20	13,5	16,5	11,5
	Гильза GTL-120/95 медно-алюминиевая соединительная TDM	SQ0529-0007	120	95	110	23	15	18,5	13,5
	Гильза GTL-150/120 медно-алюминиевая соединительная TDM	SQ0529-0008	150	120	115	25	17	20	15
	Гильза GTL-185/150 медно-алюминиевая соединительная TDM	SQ0529-0009	185	150	125	27	18,5	23	17
	Гильза GTL-240/185 медно-алюминиевая соединительная TDM	SQ0529-0010	240	185	130	30	21	25	18,5

Упаковка

Артикул	Групповая упаковка		Транспортная упаковка				
	Количество, шт.	Масса, кг	Количество, шт.	Масса, кг	Габаритные размеры, мм		
					Длина	Ширина	Высота
SQ0529-0001	20	0,80	1200	14,80	430	380	140
SQ0529-0002		0,77	600	14,40			
SQ0529-0003		1,04		15,60			
SQ0529-0004		0,99	360	15,20			
SQ0529-0005	10	2,51		16,0			
SQ0529-0006		2,03	240	15,50			
SQ0529-0007		1,85		15,20			
SQ0529-0008		2,21	180	15,80			
SQ0529-0009		1,95	120	15,20			
SQ0529-0010		8	2,21	96			

СОЕДИНИТЕЛИ (ГИЛЬЗЫ) КАБЕЛЬНЫЕ
С КОНТАКТНЫМИ БОЛТАМИ СБ

Назначение



Для соединения медных и алюминиевых жил кабелей и проводов.

Применение

- Для кабелей и проводов на напряжение до 10 кВ включительно.

Материал

- Специальный алюминиевый сплав с низкой коррозионной активностью.

Преимущества

- Позволяют соединять жилы кабелей любого типа:
 - алюминиевые и медные;
 - круглые и секторные;
 - многопроволочные и моножильные.
- Каждый типоразмер рассчитан на диапазон сечений кабельных жил.
- V-образное расположение болтов гарантирует механическую прочность контактного соединения жилы кабеля в корпусе соединителя.
- Резьбовая накатка на внутренней поверхности отверстия для кабельной жилы увеличивает площадь контакта и механическую прочность соединения.
- Контактные болты со срывающимися головками упрощают монтаж наконечников.
- Контактные болты имеют проточки в местах срыва, обеспечивающие нормированный момент срыва их головок, что гарантирует оптимальные электрические и механические свойства контактного соединения.

Ассортимент

Изображение	Наименование	Артикул	Диапазон сечений жил кабеля, мм ²	Размер, мм				
				L	d	d1	l	N
	Соединитель 2СБ-10/25-V-10кВ TDM	SQ0554-0101	10/25	40	13	8	19	8
	Соединитель 4СБ-25/50-V-10кВ TDM	SQ0554-0102	25/50	67	19	11	32,5	12
	Соединитель 4СБ-70/120-V-10кВ TDM	SQ0554-0103	70/120	92	27	17	45,0	17
	Соединитель 4СБ-150/240-V-10кВ TDM	SQ0554-0104	150/240	110	37	25	54,0	19

Упаковка

Артикул	Групповая упаковка		Транспортная упаковка				
	Количество, шт.	Масса, кг	Количество, шт.	Масса, кг	Габаритные размеры, мм		
					Длина	Ширина	Высота
SQ0554-0101	12	0,15	480	6,00	350	250	95
SQ0554-0102		0,56			315		120
SQ0554-0103	6	0,70	108	12,68	350	290	125
SQ0554-0104		1,55			475		240

Отказное письмо



- Отверстие для кабельной жилы смещено относительно центра цилиндрической части корпуса наконечника.
- На внутреннюю поверхность отверстия под жилу и коническую контактную поверхность болтов нанесена силиконовая смазка, предохраняющая контактную поверхность наконечника от воздействия окружающей среды при хранении и защищающая контактное соединение после монтажа.

Структура условного обозначения

2СБ-70/120-V-10 кВ

- 2 – количество болтов со срывающимися головками
- С – соединитель (гильза)
- Б – с болтами со срывающимися головками
- 70/120 – диапазон сечений жил кабеля в мм², с которым применяется соединитель (гильза)
- V – V-образное расположение болтов
- 10 кВ – рабочее напряжение, до 10 кВ включительно

Сравнительная таблица аналогов по сериям

TDM ELECTRIC	КВТ/Техэлектро
СБ-V	СБЕ

СОЕДИНИТЕЛИ (ГИЛЬЗЫ) КАБЕЛЬНЫЕ ЛУЖЕННЫЕ С КОНТАКТНЫМИ БОЛТАМИ СБЛ



Назначение



Для соединения медных и алюминиевых жил кабелей и проводов.

Применение

- Для кабелей и проводов на напряжение до 10 кВ включительно.

Материалы

- Специальный алюминиевый сплав с низкой коррозионной активностью.
- Покрытие оловянно-висмутовое методом электролитического лужения.

Преимущества

- Позволяют соединять жилы кабелей любого типа:
 - алюминиевые и медные;
 - круглые и секторные;
 - многопроволочные и моножильные.
- Каждый типоразмер рассчитан на диапазон сечений кабельных жил.
- V-образное расположение болтов гарантирует механическую прочность контактного соединения жилы кабеля в корпусе соединителя.
- Резьбовая накатка на внутренней поверхности отверстия для кабельной жилы увеличивает площадь контакта и механическую прочность соединения.
- Применение для крепления жилы контактных болтов со срывающимися головками упрощает монтаж наконечников.
- Контактные болты имеют проточки в местах срыва, обеспечивающие нормированный момент срыва их головок, что гарантирует оптимальные электрические и механические свойства контактного соединения.

Ассортимент

Изображение	Наименование	Артикул	Диапазон сечений жил кабеля, мм ²	Размер, мм				
				L	d	d1	l	N
	Соединитель 4СБЛ-25/50-10кВ TDM	SQ0554-0401	25/50	67	19	11	32,5	12
	Соединитель 4СБЛ-70/120-10кВ TDM	SQ0554-0402	70/120	92	27	17	45	17
	Соединитель 4СБЛ-150/240-10кВ TDM	SQ0554-0403	150/240	110	37	25	54	19

Упаковка

Артикул	Групповая упаковка		Транспортная упаковка				
	Количество, шт.	Масса, кг	Количество, шт.	Масса, кг	Габаритные размеры, мм		
					Длина	Ширина	Высота
SQ0554-0401	12	0,44	240	8,72	315	290	120
SQ0554-0402	6	0,63	108	11,42	350		125
SQ0554-0403		1,28	48	10,20	475	240	105

Отказное письмо



- Отверстие для кабельной жилы смещено относительно центра цилиндрической части корпуса наконечника.
- На внутреннюю поверхность отверстия под жилу и коническую контактную поверхность болтов нанесена силиконовая смазка, предохраняющая контактную поверхность наконечника от воздействия окружающей среды при хранении и защищающая контактное соединение после монтажа.
- Покрытие обеспечивает дополнительную коррозионную стойкость соединителя (гильзы).

Структура условного обозначения

4СБЛ-70/120-V-10 кВ

- 4 – количество болтов со срывающимися головками
- С – соединитель (гильза)
- Б – с болтами со срывающимися головками
- Л – луженый
- 70/120 – диапазон сечений жил кабеля в мм², с которым применяется соединитель (гильза)
- V – V-образное расположение болтов
- 10 кВ – рабочее напряжение, до 10 кВ включительно

Сравнительная таблица аналогов по сериям

TDM ELECTRIC	IEK	KVT
СБЛ	СБЛ	СБЕ-(Л)

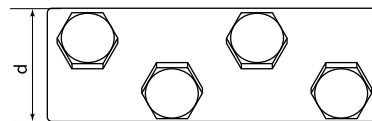
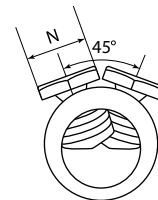
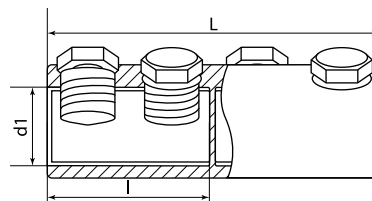

СОЕДИНИТЕЛИ (ГИЛЬЗЫ) КАБЕЛЬНЫЕ
С КОНТАКТНЫМИ БОЛТАМИ СБ-РСДЕЛАНО В
РОССИИ

Назначение



Для соединения медных и алюминиевых жил кабелей и проводов.

Применение

- Для кабелей и проводов на напряжение до 10 кВ включительно.

Материал

- Специальный алюминиевый сплав с низкой коррозионной активностью.

Преимущества

- Позволяют соединять жилы кабелей любого типа:
 - алюминиевые и медные;
 - круглые и секторные;
 - многопроволочные и моножильные.
- Каждый типоразмер рассчитан на диапазон сечений кабельных жил.
- Рядное расположение болтов дает преимущество при монтаже секторных жил, обеспечивает их правильное позиционирование при затяжке.
- Резьбовая накатка на внутренней поверхности отверстия для кабельной жилы увеличивает площадь контакта и механическую прочность соединения.

Ассортимент

Изображение	Наименование	Артикул	Диапазон сечений жил кабеля, мм ²	Размеры, мм				
				L	d	d1	l	N
	Соединитель 4СБ-25/50-Р-10кВ TDM	SQ0554-0201	25/50	67	19	11	32,5	12
	Соединитель 4СБ-70/120-Р-10кВ TDM	SQ0554-0202	70/120	92	27	17	45	17
	Соединитель 4СБ-150/240-Р-10кВ TDM	SQ0554-0203	150/240	110	37	25	54	19

Упаковка

Артикул	Групповая упаковка		Транспортная упаковка				
	Количество, шт.	Масса, кг	Количество, шт.	Масса, кг	Габаритные размеры, мм		
					Длина	Ширина	Высота
SQ0554-0201	12	0,44	240	8,72	315	290	120
SQ0554-0202					350		125
SQ0554-0203					475	240	105

10 кВ AI сплав гарантия 5 лет

Отказное письмо

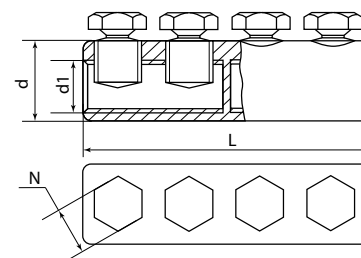

- Применение для крепления жилы контактных болтов со срывающимися головками упрощает монтаж наконечников.
- Контактные болты имеют проточки в местах срыва, обеспечивающие нормированный момент срыва их головок, что гарантирует оптимальные электрические и механические свойства контактного соединения.
- Отверстие для кабельной жилы смещено относительно центра цилиндрической части корпуса наконечника.
- На внутреннюю поверхность отверстия под жилу и коническую контактную поверхность болтов нанесена силиконовая смазка, предохраняющая контактную поверхность наконечника от воздействия окружающей среды при хранении и защищающая контактное соединение после монтажа.

Структура условного обозначения

4СБ-70/120-Р-10 кВ

- 4 – количество болтов со срывающимися головками
- С – соединитель (гильза)
- Б – с болтами со срывающимися головками
- 70/120 – диапазон сечений жил кабеля в мм², с которым применяется соединитель (гильза)
- Р – вариант расположения болтов – в ряд
- 10 кВ – рабочее напряжение, до 10 кВ включительно

Сравнительная таблица аналогов по сериям

TDM ELECTRIC	KVT	IEK
СБ-Р	СБ	ГД

СОЕДИНИТЕЛИ (ГИЛЬЗЫ) КАБЕЛЬНЫЕ ЛУЖЕНЫЕ С КОНТАКТНЫМИ БОЛТАМИ СБЛ-Р

СДЕЛАНО В
РОССИИ

10 кВ AI сплав Sn-Bi гарантия 5 лет

Отказное письмо

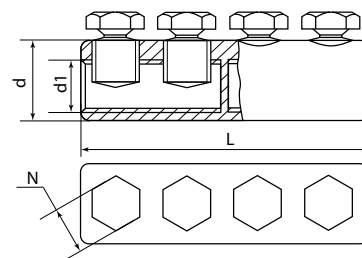

Назначение



Для соединения медных и алюминиевых жил кабелей и проводов.

Применение

- Для кабелей и проводов на напряжение до 10 кВ включительно.

Материалы

- Специальный алюминиевый сплав с низкой коррозионной активностью.
- Покрытие оловянно-висмутное методом электролитического лужения.

Преимущества

- Позволяют соединять жилы кабелей любого типа:
 - алюминиевые и медные;
 - круглые и секторные;
 - многопроволочные и моножильные.
- Каждый типоразмер рассчитан на диапазон сечений кабельных жил.
- Рядное расположение болтов дает преимущество при монтаже секторных жил, обеспечивает их правильное позиционирование при затяжке.

Ассортимент

Изображение	Наименование	Артикул	Диапазон сечений жил кабеля, мм ²	Размеры, мм				
				L	d	d1	l	N
	Соединитель 4СБЛ-25/50-Р-10кВ TDM	SQ0554-0501	25/50	67	19	11	32,5	12
	Соединитель 4СБЛ-70/120-Р-10кВ TDM	SQ0554-0502	70/120	92	27	17	45	17
	Соединитель 4СБЛ-150/240-Р-10кВ TDM	SQ0554-0503	150/240	110	37	25	54	19

Упаковка

Артикул	Групповая упаковка		Транспортная упаковка				
	Количество, шт.	Масса, кг	Количество, шт.	Масса, кг	Габаритные размеры, мм		
					Длина	Ширина	Высота
SQ0554-0501	12	0,44	240	8,72	315	290	120
SQ0554-0502	6	0,63	108	11,42	350		125
SQ0554-0503		1,28	48	10,20	475	240	105

- Резьбовая накатка на внутренней поверхности отверстия для кабельной жилы увеличивает площадь контакта и механическую прочность соединения.
- Применение для крепления жилы контактных болтов со срывающимися головками упрощает монтаж наконечников.
- Контактные болты имеют проточки в местах срыва, обеспечивающие нормированный момент срыва их головок, что гарантирует оптимальные электрические и механические свойства контактного соединения.
- Отверстие для кабельной жилы смещено относительно центра цилиндрической части корпуса наконечника.
- На внутреннюю поверхность отверстия под жилу и коническую контактную поверхность болтов нанесена силиконовая смазка, предохраняющая контактную поверхность наконечника от воздействия окружающей среды при хранении и защищающая контактное соединение после монтажа.
- Покрытие обеспечивает дополнительную коррозионную стойкость соединителя (гильзы).

Структура условного обозначения

4СБЛ-70/120-Р-10 кВ

- 4 – количество болтов со срывающимися головками
- С – соединитель (гильза)
- Б – с болтами со срывающимися головками
- Л – тип покрытия – луженый
- 70/120 – диапазон сечений жил кабеля в мм², с которым применяется соединитель (гильза)
- Р – вариант расположения болтов – в ряд
- 10 кВ – рабочее напряжение, до 10 кВ включительно

СОЕДИНИТЕЛИ (ГИЛЬЗЫ) КАБЕЛЬНЫЕ С КОНТАКТНЫМИ БОЛТАМИ 2СБ



СДЕЛАНО В
РОССИИ



Назначение



Для соединения медных и алюминиевых жил кабелей и проводов.

Применение

- Для кабелей и проводов на напряжение до 10 кВ включительно.

Материал

- Специальный алюминиевый сплав с низкой коррозионной активностью.

Преимущества

- Позволяют соединять жилы кабелей любого типа:
 - алюминиевые и медные;
 - круглые и секторные;
 - многопроволочные и моножильные.
- Каждый типоразмер рассчитан на диапазон сечений кабельных жил.

Ассортимент

Изображение	Наименование	Артикул	Размеры, мм			
			L	d	d1	N
	Соединитель (гильза) кабельный болтовой 2СБ-10/25-1кВ TDM	SQ0554-0301	50	16,0	M10	12,0
	Соединитель (гильза) кабельный болтовой 2СБ-25/50-1кВ TDM	SQ0554-0302	60	19,0	M12	14,0
	Соединитель (гильза) кабельный болтовой 2СБ-70/120-1кВ TDM	SQ0554-0303	70	27,0	M18	17,0
	Соединитель (гильза) кабельный болтовой 2СБ-150/240-1кВ TDM	SQ0554-0304	80	35,0	M24	19,0

Упаковка

Артикул	Групповая упаковка		Транспортная упаковка				
	Количество, шт.	Масса, кг	Количество, шт.	Масса, кг	Габаритные размеры, мм		
					Длина	Ширина	Высота
SQ0554-0301	6	0,30	600	15,22	360	280	140
SQ0554-0302		0,47	360	14,30			
SQ0554-0303	12	0,54	150	13,61			
SQ0554-0304		0,94	96	15,17			

Отказное письмо

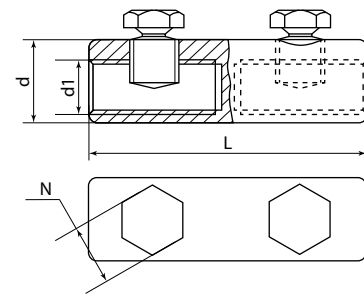
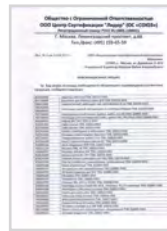

- Резьбовая накатка на внутренней поверхности отверстия для кабельной жилы увеличивает площадь контакта и механическую прочность соединения.
- Применение для крепления жилы контактных болтов со срывающимися головками упрощает монтаж соединителей (гильз).
- Контактные болты имеют проточки в местах срыва, обеспечивающие нормированный момент срыва их головок, что гарантирует оптимальные электрические и механические свойства контактного соединения.
- Отверстие для кабельной жилы смещено относительно центра цилиндрической части корпуса наконечника.

Структура условного обозначения

2СБ-70/120-1 кВ

- 2 – количество болтов со срывающимися головками
- С – соединитель (гильза)
- Б – с болтами со срывающимися головками
- 70/120 – диапазон сечений жил кабеля в мм², с которым применяется соединитель (гильза)
- 1 кВ – рабочее напряжение, до 1 кВ включительно

Сравнительная таблица аналогов по сериям

TDM ELECTRIC	IEK
2СБ	СБ

ШАЙБЫ АЛЮМОМЕДНЫЕ ШАМ

СДЕЛАНО В
РОССИИ

Отказное письмо



Назначение



Для присоединения алюминиевых наконечников к медным шинам и выводам электротехнических устройств.

Преимущества

- Экономная замена медно-алюминиевым наконечникам.
- Универсальность: каждый типоразмер шайбы рассчитан на нескольких типоразмеров алюминиевых наконечников с одинаковым отверстием под контактный винт.

Структура условного обозначения

ШАМ 40/21

- Ш – шайба
- А – алюминий (материал шайбы)
- М – медь (материал шайбы)
- 40 – наружный диаметр шайбы, мм
- 21 – внутренний диаметр шайбы, мм

Применение

- В качестве биметаллической прокладки между медной шиной и контактной площадкой алюминиевого наконечника.
- Для кабелей и проводов на напряжение до 10 кВ включительно.

Материалы

- Электротехнический алюминий марки АД1.
- Электротехническая медь М2.

Ассортимент

Изображение	Наименование	Артикул	Размеры, мм		
			Наружный диаметр	Внутренний диаметр	Толщина
	Шайба ШАМ 17/8,5 TDM	SQ0569-0001	17	8,5	2
	Шайба ШАМ 24/11 TDM	SQ0569-0002	24	11,0	
	Шайба ШАМ 28/13 TDM	SQ0569-0003	28	13,0	
	Шайба ШАМ 40/17 TDM	SQ0569-0004	40	17,0	
	Шайба ШАМ 40/21 TDM	SQ0569-0005		21,0	

Упаковка

Артикул	Групповая упаковка		Транспортная упаковка				
	Количество, шт.	Масса, кг	Количество, шт.	Масса, кг	Габаритные размеры, мм		
					Длина	Ширина	Высота
SQ0569-0001	10	0,02	1000	1,5	180	150	150
SQ0569-0002		0,03		2,5			
SQ0569-0003		0,04	500	1,8			
SQ0569-0004		0,07	300	1,9			
SQ0569-0005		0,06		1,7			

МУФТЫ КАБЕЛЬНЫЕ ТЕРМОУСАЖИВАЕМЫЕ
КОНЦЕВЫЕ ВНУТРЕННЕЙ И НАРУЖНОЙ УСТАНОВКИ
ДЛЯ КАБЕЛЯ С ПЛАСТМАССОВОЙ ИЗОЛЯЦИЕЙ
(ПВХ, СПЭ) НА НАПРЯЖЕНИЕ 1 КВ СЕРИИ **ПКВНтп**



Отказное письмо



**СДЕЛАНО В
РОССИИ**



Назначение

- Для оконцевания кабелей с пластмассовой (ПВХ и СПЭ) изоляцией без брони на напряжение до 1 кВ.

Применение

- С кабелями типов АВВГ, АПвВГ, ВВГ, NYM, ПвВГ и их аналогами.

Материал

- Полиолефин, модифицированный потоком быстрых электронов.

Конструкция

- Термоусаживаемая перчатка.
- Термоусаживаемые трубки по количеству жил кабеля.
- Термоусаживаемые трубки на наконечники по количеству жил кабеля.
- Болтовые наконечники.

Преимущества

- Имеют высокие изоляционные свойства.
- Устойчивы к ультрафиолетовому излучению и воздействию климатических факторов.
- Применяются с кабелями как с медными, так и с алюминиевыми жилами.
- Используется при монтаже муфт как внутренней, так и наружной установки.

Ассортимент

- Термопластиковый клей, нанесенный на внутреннюю поверхность перчатки и трубок, обеспечивает полную герметичность муфты после монтажа.
- В комплекте кабельные наконечники с контактными болтами.
- Универсальность: возможен монтаж с наконечниками под опрессовку.
- Совместимы с кабелями с нулевой жилой пониженного сечения.

Структура условного обозначения

4ПКВНтп1-70/120-Б

- 4 – количество жил в кабеле, с которым применяется муфта
- П – тип изоляции кабеля – пластмассовая
- К – концевая
- В – для внутренней установки
- Н – для наружной установки
- т – на основе термоусаживаемых изделий
- п – в конструкции применена термоусаживаемая перчатка
- 1 – на напряжение 1 кВ
- 70/120 – диапазон сечения жил кабеля, с которым применяется, мм²
- Б – в комплекте с болтовыми наконечниками
- БН – без наконечников в комплекте

Сравнительная таблица аналогов по сериям

TDM ELECTRIC	КВТ/Техэлектро	IEK
ПКВНтп1	ПКТп-1	ПКВ(Н)тп

Изображение	Наименование	Артикул	Рабочее напряжение,кВ	Количество жил в кабеле, для которого предназначена	Диапазон сечения кабеля, для которого предназначена, мм ²
	Муфта 4ПКВНтп1-10/25-Б TDM	SQ0556-3005	1	4	10–25
	Муфта 4ПКВНтп1-25/50-Б TDM	SQ0556-3006			25–50
	Муфта 4ПКВНтп1-70/120-Б TDM	SQ0556-3007			70–120
	Муфта 4ПКВНтп1-150/240-Б TDM	SQ0556-3008			150–240
	Муфта 5ПКВНтп1-10/25-Б TDM	SQ0556-3009		10–25	
	Муфта 5ПКВНтп1-25/50-Б TDM	SQ0556-3010		25–50	
	Муфта 5ПКВНтп1-70/120-Б TDM	SQ0556-3011		70–120	
	Муфта 5ПКВНтп1-150/240-Б TDM	SQ0556-3012		150–240	
	Муфта 4ПКВНтп1-10/25-БН TDM	SQ0556-1005		10–25	
	Муфта 4ПКВНтп1-25/50-БН TDM	SQ0556-1006		25–50	
	Муфта 4ПКВНтп1-70/120-БН TDM	SQ0556-1007		70–120	
	Муфта 4ПКВНтп1-150/240-БН TDM	SQ0556-1008		150–240	
	Муфта 5ПКВНтп1-10/25-БН TDM	SQ0556-1009	10–25		
	Муфта 5ПКВНтп1-25/50-БН TDM	SQ0556-1010	25–50		
	Муфта 5ПКВНтп1-70/120-БН TDM	SQ0556-1011	70–120		
	Муфта 5ПКВНтп1-150/240-БН TDM	SQ0556-1012	150–240		

Упаковка

Артикул	Индивидуальная упаковка		Транспортная упаковка				
	Количество, шт.	Масса, кг	Количество, шт.	Масса, кг	Габаритные размеры, мм		
					Длина	Ширина	Высота
SQ0556-3005	1	0,35	4	1,6	820	140	120
SQ0556-3006		0,47	3				
SQ0556-3007		0,85	2				
SQ0556-3008	–	–	1	1,5			
SQ0556-3009	1	0,4	4	1,8			
SQ0556-3010		0,56	3	1,9			
SQ0556-3011		1	2	2,2			
SQ0556-3012	–	–	1	1,8			
SQ0556-1005	1	0,30	4	1,21			
SQ0556-1006		0,38	3	1,14			
SQ0556-1007		0,41	2	0,83			
SQ0556-1008	–	–	1	1,06			
SQ0556-1009	1	0,35	4	1,40			
SQ0556-1010		0,43	3	1,28			
SQ0556-1011		0,46	2	0,91			
SQ0556-1012	–	–	1	1,30			

МУФТЫ КАБЕЛЬНЫЕ ТЕРМОУСАЖИВАЕМЫЕ
 КОНЦЕВЫЕ ВНУТРЕННЕЙ И НАРУЖНОЙ УСТАНОВКИ
 ДЛЯ БРОНИРОВАННОГО КАБЕЛЯ
 С ПЛАСТМАССОВОЙ ИЗОЛЯЦИЕЙ (ПВХ, СПЭ)
 НА НАПРЯЖЕНИЕ 1 КВ СЕРИИ **ПКВНтпБ**

**СДЕЛАНО В
 РОССИИ**



Назначение

- Для оконцевания бронированных металлическими лентами кабелей с пластмассовой (ПВХ и СПЭ) изоляцией на напряжение до 1 кВ.

Применение

- С кабелями типов АВБ6Шв, АПвБ6Шв, АПвБ6Шп, ВБ6Шв, ПвБ6Шв, ПвБ6Шп и их аналогами.

Материал

- Полиолефин, модифицированный потоком быстрых электронов.

Конструкция

- Термоусаживаемая перчатка.
- Термоусаживаемые трубки по количеству жил кабеля.
- Термоусаживаемые трубки на наконечники по количеству жил кабеля.
- Узел непаянного заземления.
- Термоусаживаемая трубка на узел заземления.
- Болтовые наконечники.

Преимущества

- Имеют высокие изоляционные свойства.
- Устойчивы к ультрафиолетовому излучению и воздействию климатических факторов.
- Используется при монтаже муфт как внутренней, так и наружной установки.
- Применяются с кабелями как с медными, так и с алюминиевыми жилами.
- Термоплавкий клей, нанесенный на внутреннюю поверхность

Ассортимент

Изображение	Наименование	Артикул	Рабочее напряжение, кВ	Количество жил в кабеле, для которого предназначена	Диапазон сечения кабеля, для которого предназначена, мм ²
	Муфта 4ПКВНтпБ1-10/25-Б TDM	SQ0556-5005	1	4	10–25
	Муфта 4ПКВНтпБ1-25/50-Б TDM	SQ0556-5006			25–50
	Муфта 4ПКВНтпБ1-70/120-Б TDM	SQ0556-5007			70–120
	Муфта 4ПКВНтпБ1-150/240-Б TDM	SQ0556-5008			150–240
	Муфта 5ПКВНтпБ1-10/25-Б TDM	SQ0556-5009		5	10–25
	Муфта 5ПКВНтпБ1-25/50-Б TDM	SQ0556-5010			25–50
	Муфта 5ПКВНтпБ1-70/120-Б TDM	SQ0556-5011			70–120
	Муфта 5ПКВНтпБ1-150/240-Б TDM	SQ0556-5012			150–240
	Муфта 4ПКВНтпБ1-10/25-БН TDM	SQ0556-2005			4
	Муфта 4ПКВНтпБ1-25/50-БН TDM	SQ0556-2006		25–50	
	Муфта 4ПКВНтпБ1-70/120-БН TDM	SQ0556-2007		70–120	
	Муфта 4ПКВНтпБ1-150/240-БН TDM	SQ0556-2008		150–240	
	Муфта 5ПКВНтпБ1-10/25-БН TDM	SQ0556-2009		5	10–25
	Муфта 5ПКВНтпБ1-25/50-БН TDM	SQ0556-2010			25–50
	Муфта 5ПКВНтпБ1-70/120-БН TDM	SQ0556-2011			70–120
	Муфта 5ПКВНтпБ1-150/240-БН TDM	SQ0556-2012			150–240



Отказное письмо

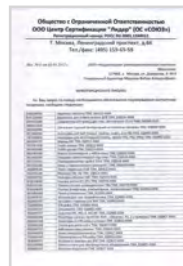

- перчатки и трубок, обеспечивает полную герметичность муфты после монтажа.
- В комплекте узел непаянного заземления для быстрого и простого монтажа.
- В комплекте кабельные наконечники с контактными болтами.
- Универсальность: возможен монтаж с наконечниками под опрессовку.
- Совместимы с кабелями с нулевой жилой пониженного сечения.

Структура условного обозначения

4ПКВНтпБ1-70/120-Б

- 4 – количество жил в кабеле, с которым применяется муфта
- П – тип изоляции кабеля – пластмассовая
- К – концевая
- В – для внутренней установки
- Н – для наружной установки
- т – на основе термоусаживаемых изделий
- п – в конструкции применена термоусаживаемая перчатка
- Б – для бронированного кабеля
- 1 – на напряжение 1 кВ
- 70/120 – диапазон сечения жил кабеля, с которым применяется, мм²
- Б – в комплекте с болтовыми наконечниками
- БН – без наконечников в комплекте

Сравнительная таблица аналогов по сериям

TDM ELECTRIC	КВТ/Техэлектро	IEK
ПКВНтпБ1	ПКТп(б)-1	ПКВ(Н)тпБэ

Упаковка

Артикул	Индивидуальная упаковка		Транспортная упаковка				
	Количество, шт.	Масса, кг	Количество, шт.	Масса, кг	Габаритные размеры, мм		
					Длина	Ширина	Высота
SQ0556-5005	1	0,6	4	2,6	820	140	120
SQ0556-5006		0,74	3	2,4			
SQ0556-5007		1,25	2	2,7			
SQ0556-5008	–	–	1	2			
SQ0556-5009	1	0,65	4	2,8			
SQ0556-5010		0,83	3	2,7			
SQ0556-5011		1,35	2	2,9			
SQ0556-5012	–	–	1	2,3			
SQ0556-2005	1	0,55	4	2,20			
SQ0556-2006		0,62	3	1,86			
SQ0556-2007		0,96	2	1,91			
SQ0556-2008	–	–	1	1,24			
SQ0556-2009	1	0,58	4	2,31			
SQ0556-2010		0,68	3	2,04			
SQ0556-2011		0,99	2	1,98			
SQ0556-2012	–	–	1	1,36			

МУФТЫ КАБЕЛЬНЫЕ ТЕРМОУСАЖИВАЕМЫЕ
СОЕДИНИТЕЛЬНЫЕ ДЛЯ КАБЕЛЯ
С ПЛАСТМАССОВОЙ ИЗОЛЯЦИЕЙ (ПВХ, СПЭ)
НА НАПРЯЖЕНИЕ 1 КВ СЕРИИ ПСт

СДЕЛАНО В
РОССИИ



Отказное письмо



Назначение

- Для соединения кабелей с пластмассовой (ПВХ и СПЭ) изоляцией без брони на напряжение до 1 кВ.

Применение

- С кабелями типов АВВГ, АПвВГ, ВВГ, NYM, ПвВГ и их аналогами.

Материал

- Полиолефин, модифицированный потоком быстрых электронов.

Конструкция

- Термоусаживаемый кожух.
- Термоусаживаемые трубки на гильзы по количеству жил кабеля.
- Болтовые соединители.

Преимущества

- Имеют высокие изоляционные свойства.
- Устойчивы к ультрафиолетовому излучению и воздействию климатических факторов.
- Применяются с кабелями как с медными, так и с алюминиевыми жилами.

Ассортимент

Изображение	Наименование	Артикул	Рабочее напряжение, кВ	Количество жил в кабеле, для которого предназначена	Диапазон сечения кабеля, для которого предназначена, мм ²
	Муфта кабельная термоусаживаемая соединительная 10-25 кв.мм, 1кВ, ПВХ/СПЭ без брони, с соединителями 4ПСт1-10/25-Б TDM	SQ0557-3005	1	4	10-25
	Муфта кабельная термоусаживаемая соединительная 25-50 кв.мм, 1кВ, ПВХ/СПЭ без брони, с соединителями 4ПСт1-25/50-Б TDM	SQ0557-3006			25-50
	Муфта кабельная термоусаживаемая соединительная 70-120 кв.мм, 1кВ, ПВХ/СПЭ без брони, с соединителями 4ПСт1-70/120-Б TDM	SQ0557-3007			70-120
	Муфта кабельная термоусаживаемая соединительная 150-240 кв.мм, 1кВ, ПВХ/СПЭ без брони, с соединителями 4ПСт1-150/240-Б TDM	SQ0557-3008			150-240
	Муфта кабельная термоусаживаемая соединительная 10-25 кв.мм, 1кВ, ПВХ/СПЭ без брони, с соединителями 5ПСт1-10/25-Б TDM	SQ0557-3009		5	10-25
	Муфта кабельная термоусаживаемая соединительная 25-50 кв.мм, 1кВ, ПВХ/СПЭ без брони, с соединителями 5ПСт1-25/50-Б TDM	SQ0557-3010			25-50
	Муфта кабельная термоусаживаемая соединительная 70-120 кв.мм, 1кВ, ПВХ/СПЭ без брони, с соединителями 5ПСт1-70/120-Б TDM	SQ0557-3011			70-120
	Муфта кабельная термоусаживаемая соединительная 150-240 кв.мм, 1кВ, ПВХ/СПЭ без брони, с соединителями 5ПСт1-150/240-Б TDM	SQ0557-3012			150-240

- Термопластиковый клей, нанесенный на внутреннюю поверхность трубок, обеспечивает полную герметичность муфты после монтажа.
- В комплекте кабельные соединители с контактными болтами.
- Универсальность: возможен монтаж с гильзами под опрессовку.
- Совместимы с кабелями с нулевой жилой пониженного сечения.

Структура условного обозначения

4ПСт1-70/120-Б

- 4 – количество жил в кабеле, с которым применяется муфта
- П – тип изоляции кабеля – пластмассовая
- С – соединительная
- т – на основе термоусаживаемых изделий
- 1 – на напряжение 1 кВ
- 70/120 – диапазон сечения жил кабеля, с которым применяется, мм²
- Б – в комплекте с болтовыми соединителями
- БГ – без соединителей в комплекте

Сравнительная таблица аналогов по сериям

TDM ELECTRIC	КВТ/Техэлектро	IEK
ПСт1	ПСт-1	ПСтт

Изображение	Наименование	Артикул	Рабочее напряжение,кВ	Количество жил в кабеле, для которого предназначена	Диапазон сечения кабеля, для которого предназначена, мм ²
	Муфта кабельная термоусаживаемая соединительная 10-25 кв.мм, 1кВ, ПВХ/СПЭ без брони, без гильз 4ПСт1-10/25-БГ TDM	SQ0557-1005	1	4	10-25
	Муфта кабельная термоусаживаемая соединительная 25-50 кв.мм, 1кВ, ПВХ/СПЭ без брони, без гильз 4ПСт1-25/50-БГ TDM	SQ0557-1006			25-50
	Муфта кабельная термоусаживаемая соединительная 70-120 кв.мм, 1кВ, ПВХ/СПЭ без брони, без гильз 4ПСт1-70/120-БГ TDM	SQ0557-1007			70-120
	Муфта кабельная термоусаживаемая соединительная 150-240 кв.мм, 1кВ, ПВХ/СПЭ без брони, без гильз 4ПСт1-150/240-БГ TDM	SQ0557-1008			150-240
	Муфта кабельная термоусаживаемая соединительная 10-25 кв.мм, 1кВ, ПВХ/СПЭ без брони, без гильз 5ПСт1-10/25-БГ TDM	SQ0557-1009		5	10-25
	Муфта кабельная термоусаживаемая соединительная 25-50 кв.мм, 1кВ, ПВХ/СПЭ без брони, без гильз 5ПСт1-25/50-БГ TDM	SQ0557-1010			25-50
	Муфта кабельная термоусаживаемая соединительная 70-120 кв.мм, 1кВ, ПВХ/СПЭ без брони, без гильз 5ПСт1-70/120-БГ TDM	SQ0557-1011			70-120
	Муфта кабельная термоусаживаемая соединительная 150-240 кв.мм, 1кВ, ПВХ/СПЭ без брони, без гильз 5ПСт1-150/240-БГ TDM	SQ0557-1012			150-240

Упаковка

Артикул	Индивидуальная упаковка		Транспортная упаковка				
	Количество, шт.	Масса, кг	Количество, шт.	Масса, кг	Габаритные размеры, мм		
					Длина	Ширина	Высота
SQ0557-3005	1	0,74	4	2,95	820	145	125
SQ0557-3006		1	3	3			
SQ0557-3007		1,07	2	2,14			
SQ0557-3008	-	-	1	1,59	900	145	125
SQ0557-3009	1	0,87	4	3,47	820	145	125
SQ0557-3010		1,2	3	3,6			
SQ0557-3011		1,23	2	2,47			
SQ0557-3012	-	-	1	1,86	900	145	125
SQ0557-1005	1	0,65	4	2,60	820	145	125
SQ0557-1006		0,75	3	2,25			
SQ0557-1007		0,82	2	1,64			
SQ0557-1008	-	-	1	0,87	900	145	125
SQ0557-1009	1	0,75	4	3,00	820	145	125
SQ0557-1010		0,95	3	2,85			
SQ0557-1011		1,05	2	2,10			
SQ0557-1012	-	-	1	1,37	900	145	125

МУФТЫ КАБЕЛЬНЫЕ ТЕРМОУСАЖИВАЕМЫЕ СОЕДИНИТЕЛЬНЫЕ ДЛЯ БРОНИРОВАННОГО КАБЕЛЯ С ПЛАСТМАССОВОЙ ИЗОЛЯЦИЕЙ (ПВХ, СПЭ) НА НАПРЯЖЕНИЕ 1 КВ СЕРИИ ПСтБ

**СДЕЛАНО В
РОССИИ**



Отказное письмо



Назначение

- Для соединения бронированных металлическими лентами кабелей с пластмассовой (ПВХ и СПЭ) изоляцией на напряжение до 1 кВ.

Применение

- С кабелями типов АВБ6Шв, АПвБ6Шв, АПвБ6Шп, ВБ6Шв, ПвБ6Шв, ПвБ6Шп и их аналогами.

Материал

- Полиолефин, модифицированный потоком быстрых электронов.

Конструкция

- Термоусаживаемый кожух.
- Термоусаживаемые трубки на наконечники по количеству жил кабеля.
- Узел непаянного заземления.
- Болтовые соединители.

Преимущества

- Имеют высокие изоляционные свойства.
- Устойчивы к ультрафиолетовому излучению и воздействию климатических факторов.
- Применяются с кабелями как с медными, так и с алюминиевыми жилами.

Ассортимент

Изображение	Наименование	Артикул	Рабочее напряжение, кВ	Количество жил в кабеле, для которого предназначена	Диапазон сечения кабеля, для которого предназначена, мм ²
	Муфта кабельная термоусаживаемая соединительная 10-25 кв.мм, 1кВ, ПВХ/СПЭ с броней, с соединителями 4ПСтБ1-10/25-Б TDM	SQ0557-4005	1	4	10-25
	Муфта кабельная термоусаживаемая соединительная 25-50 кв.мм, 1кВ, ПВХ/СПЭ с броней, с соединителями 4ПСтБ1-25/50-Б TDM	SQ0557-4006			25-50
	Муфта кабельная термоусаживаемая соединительная 70-120 кв.мм, 1кВ, ПВХ/СПЭ с броней, с соединителями 4ПСтБ1-70/120-Б TDM	SQ0557-4007			70-120
	Муфта кабельная термоусаживаемая соединительная 150-240 кв.мм, 1кВ, ПВХ/СПЭ с броней, с соединителями 4ПСтБ1-150/240-Б TDM	SQ0557-4008			150-240
	Муфта кабельная термоусаживаемая соединительная 10-25 кв.мм, 1кВ, ПВХ/СПЭ с броней, с соединителями 5ПСтБ1-10/25-Б TDM	SQ0557-4009	1	5	10-25
	Муфта кабельная термоусаживаемая соединительная 25-50 кв.мм, 1кВ, ПВХ/СПЭ с броней, с соединителями 5ПСтБ1-25/50-Б TDM	SQ0557-4010			25-50
	Муфта кабельная термоусаживаемая соединительная 70-120 кв.мм, 1кВ, ПВХ/СПЭ с броней, с соединителями 5ПСтБ1-70/120-Б TDM	SQ0557-4011			70-120
	Муфта кабельная термоусаживаемая соединительная 150-240 кв.мм, 1кВ, ПВХ/СПЭ с броней, с соединителями 5ПСтБ1-150/240-Б TDM	SQ0557-4012			150-240

- Термопластиковый клей, нанесенный на внутреннюю поверхность трубок, обеспечивает полную герметичность муфты после монтажа.
- В комплекте узел непаянного заземления для быстрого и простого монтажа.
- В комплекте кабельные соединители с контактными болтами.
- Универсальность: возможен монтаж с гильзами под опрессовку.
- Совместимы с кабелями с нулевой жилой пониженного сечения.

Структура условного обозначения

4ПСтБ1-70/120-Б

- 4 – количество жил в кабеле, с которым применяется муфта
- П – тип изоляции кабеля – пластмассовая
- С – соединительная
- т – на основе термоусаживаемых изделий
- Б – для бронированного кабеля
- 1 – на напряжение 1 кВ
- 70/120 – диапазон сечения жил кабеля, с которым применяется, мм²
- Б – в комплекте с болтовыми соединителями
- БГ – без соединителей в комплекте

Сравнительная таблица аналогов по сериям

TDM ELECTRIC	КВТ/Техэлектро	IEK
ПСтБ1	ПСт(б)-1	Псттбэ

Изображение	Наименование	Артикул	Рабочее напряжение, кВ	Количество жил в кабеле, для которого предназначена	Диапазон сечения кабеля, для которого предназначена, мм ²
	Муфта кабельная термоусаживаемая соединительная 10-25 кв.мм, 1кВ, ПВХ/СПЭ с броней, без гильз 4ПСтБ1-10/25-БГ TDM	SQ0557-2005	1	4	10-25
	Муфта кабельная термоусаживаемая соединительная 25-50 кв.мм, 1кВ, ПВХ/СПЭ с броней, без гильз 4ПСтБ1-25/50-БГ TDM	SQ0557-2006			25-50
	Муфта кабельная термоусаживаемая соединительная 70-120 кв.мм, 1кВ, ПВХ/СПЭ с броней, без гильз 4ПСтБ1-70/120-БГ TDM	SQ0557-2007			70-120
	Муфта кабельная термоусаживаемая соединительная 150-240 кв.мм, 1кВ, ПВХ/СПЭ с броней, без гильз 4ПСтБ1-150/240-БГ TDM	SQ0557-2008			150-240
	Муфта кабельная термоусаживаемая соединительная 10-25 кв.мм, 1кВ, ПВХ/СПЭ с броней, без гильз 5ПСтБ1-10/25-БГ TDM	SQ0557-2009		5	10-25
	Муфта кабельная термоусаживаемая соединительная 25-50 кв.мм, 1кВ, ПВХ/СПЭ с броней, без гильз 5ПСтБ1-25/50-БГ TDM	SQ0557-2010			25-50
	Муфта кабельная термоусаживаемая соединительная 70-120 кв.мм, 1кВ, ПВХ/СПЭ с броней, без гильз 5ПСтБ1-70/120-БГ TDM	SQ0557-2011			70-120
	Муфта кабельная термоусаживаемая соединительная 150-240 кв.мм, 1кВ, ПВХ/СПЭ с броней, без гильз 5ПСтБ1-150/240-БГ TDM	SQ0557-2012			150-240

Упаковка

Артикул	Индивидуальная упаковка		Транспортная упаковка				
	Количество, шт.	Масса, кг	Количество, шт.	Масса, кг	Габаритные размеры, мм		
					Длина	Ширина	Высота
SQ0557-4005	1	0,84	4	2,95	820	145	125
SQ0557-4006		1,15	3	3			
SQ0557-4007		1,3	2	2,14			
SQ0557-4008	-	-	1	1,89	900		
SQ0557-4009	1	0,97	4	3,47	820	145	125
SQ0557-4010		1,4	3	3,6			
SQ0557-4011		1,5	2	2,47			
SQ0557-4012	-	-	1	2,16	900		
SQ0557-2005	1	0,70	4	2,80	820	145	125
SQ0557-2006		0,80	3	2,50			
SQ0557-2007		0,85	2	1,70			
SQ0557-2008	-	-	1	0,90	900		
SQ0557-2009	1	0,80	4	3,20	820	145	125
SQ0557-2010		1,00	3	3,00			
SQ0557-2011		1,10	2	2,20			
SQ0557-2012	-	-	1	1,40	900		

МУФТЫ СОЕДИНИТЕЛЬНЫЕ КАБЕЛЬНЫЕ
СЕРИИ МСКСДЕЛАНО В
РОССИИ

Назначение

- Для соединения алюминиевых и медных силовых кабелей с пластмассовой и резиновой изоляцией на напряжение до 1 кВ.

Применение

- Соединительные муфты разработаны для 3-, 4-, 5-жильных кабелей с пластмассовой и резиновой изоляцией без брони сечением до 25 мм² типов ВВГ, АВВГ, ПВГ, АПВГ, КГ, КГл или их аналогов.

Конструкция



Корпус муфты – ударопрочный. Состоит из двух половин с защелками, изготовленных из прозрачного поликарбоната с полимерными уплотнениями по краям.

- Корпус легко и быстро монтируется без необходимости корректировки по диаметру кабеля, а изолированный блок механических соединителей позволяет легко и быстро соединить жилы.
- Муфты применяются для кабелей диаметром от 13 до 30 мм.

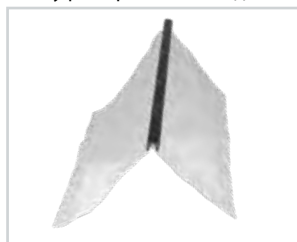

Мастика поставляется в двухкомпонентном пакете.

Технические характеристики

Наименование параметра	Значение
Рабочее напряжение, не более, кВ	1
Максимальное количество жил кабеля	5
Максимальное сечение жил кабеля, мм ²	25

Ассортимент

Изображение	Наименование	Артикул	Максимальное количество соединений жил кабелей	Диапазон сечений жил соединяемых кабелей, мм ²	Минимальная норма отгрузки, шт.
	Муфта соединительная кабельная МСК 1,5-6 мм ² TDM	SQ0543-0001	5	1,5-6	1
	Муфта соединительная кабельная МСК 6-16 мм ² TDM	SQ0543-0002		6-16	
	Муфта соединительная кабельная МСК 16-25 мм ² TDM	SQ0543-0003	4	16-25	



Отказное письмо



Материалы

- Корпус муфты – прозрачный поликарбонат с полимерными уплотнениями по краям.



- Корпус соединителя – высококачественная пластмасса.
- Гильзы в соединителе – латунь с электролитическим лужением.

- Изолирующий и герметизирующий материал – гидрокарбонатная мастика.

Преимущества



2-компонентный изолирующий и герметизирующий материал на основе гидрокарбонатной мастики:

- Обладает великолепными изолирующими свойствами.
- Является гидрофобным материалом и обеспечивает прекрасную защиту от коррозии.
- Наличие в комплекте блока соединительных гильз объединенных в пластмассовом корпусе.
- Может применяться при низких температурах.
- Не требует соблюдения каких-либо специальных мер безопасности.

Упаковка

Артикул	Индивидуальная упаковка			
	Масса, кг	Габаритные размеры, мм		
		Длина	Ширина	Высота
SQ0543-0001	0,55	230	140	90
SQ0543-0002	0,9	260	200	95
SQ0543-0003	0,95			

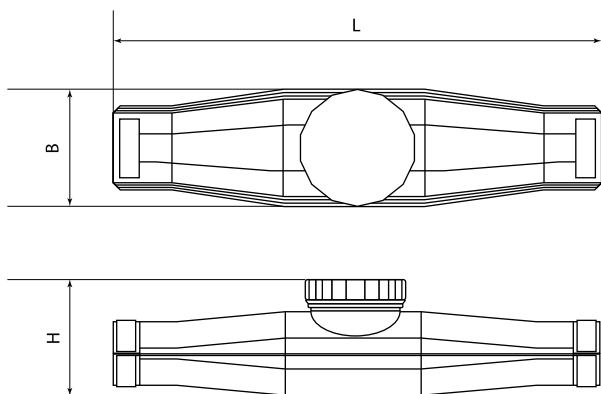
Габаритные размеры

Артикул	Габаритные размеры, мм		
	Длина (L)	Ширина (B)	Высота (H)
SQ0543-0001	220	60	75
SQ0543-0002	230	65	85
SQ0543-0003	270	80	90

ТРУБКИ ТЕРМОУСАЖИВАЕМЫЕ ТОЛСТОСТЕННЫЕ С КЛЕЕВЫМ СЛОЕМ СЕРИИ ТТтк



Отказное письмо

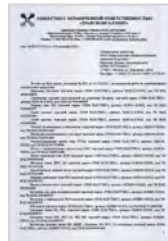

Назначение



Для обеспечения электрической изоляции, герметизации и защиты от коррозии контактных соединений в электроэнергетике и телекоммуникациях.

Применение

- Для восстановления и ремонта изоляции поврежденных проводов и кабелей.
- Для защиты оборудования от неблагоприятных условий среды, высоких температур, химически агрессивных агентов.
- Для защиты оборудования и трубопроводов от коррозии и для герметизации соединений.
- В составе термоусаживаемых кабельных муфт (в качестве электроизоляции, механической защиты).

Материалы

- Полиолефин, модифицированный потоком быстрых электронов.
- Клеевой слой – этилен винилацетат.

Конструкция

- На внутреннюю поверхность трубок нанесен клеевый слой.

Технические характеристики

Наименование параметра	Значение
Предел прочности при растяжении (150°С, 168 часов)	≥200%
Предельное удлинение после усадки (ASTM D2671)	от 0 до -10%
Удельный вес (ASTM D763) г/см ³	1,05 ± 0,05
Электрическая прочность (IEC 243), кВ/мм	≥ 20
Объемное удельное сопротивление (IEC 93) Ом·см	≥ 1012
Цвет	черный
Минимальная температура усадки, °С	120
Рабочая температура, °С	от -55 до +125
Наличие клеевого слоя на внутренней поверхности	да
Подавление горения	нет

Преимущества

- Высокие изоляционные свойства.
- Устойчивость к ультрафиолетовому излучению и погодным условиям.
- Стойкость к абразивному истиранию.
- Высокая прочность на растяжение и разрыв.
- Толщина стенок после полной усадки от 3,8 до 4,5 мм.
- Устойчивость к воздействию агрессивной среды.
- Коэффициент усадки 4÷3,5:1.
- По всей внутренней поверхности трубок нанесен слой термоплавого клея методом соэкструзии.
- Удобная форма поставки нарезкой по 1,2 м.

Структура условного обозначения

ТТтк-45/12

- Т – трубка
- Т – термоусаживаемая
- т – толстостенная
- к – с клеевым слоем
- 45 – внутренний диаметр до усадки, мм
- 12 – внутренний диаметр после полной усадки, мм

Сравнительная таблица аналогов по сериям

TDM ELECTRIC	КВТ/Техэлектро
ТТтк	НТТК

Ассортимент

Изображение	Наименование	Артикул	Длина, м	Внутренний диаметр, мм		Толщина стенки после полной усадки, мм
				До усадки	После полной усадки	
	Трубка термоусаживаемая толстостенная с клеевым слоем, длиной 1,2 м ТТк-33/8 TDM	SQ0548-0201	1,2	33	8	3,2
	Трубка термоусаживаемая толстостенная с клеевым слоем, длиной 1,2 м ТТк-45/12 TDM	SQ0548-0202		45	12	3,6
	Трубка термоусаживаемая толстостенная с клеевым слоем, длиной 1,2 м ТТк-55/16 TDM	SQ0548-0203		55	16	3,8
	Трубка термоусаживаемая толстостенная с клеевым слоем, длиной 1,2 м ТТк-65/19 TDM	SQ0548-0204		65	19	
	Трубка термоусаживаемая толстостенная с клеевым слоем, длиной 1,2 м ТТк-85/25 TDM	SQ0548-0205		85	25	
	Трубка термоусаживаемая толстостенная с клеевым слоем, длиной 1,2 м ТТк-105/29 TDM	SQ0548-0206		105	29	4,1
	Трубка термоусаживаемая толстостенная с клеевым слоем, длиной 1,2 м ТТк-130/36 TDM	SQ0548-0207		130	36	

Упаковка

Артикул	Групповая упаковка		Транспортная упаковка				
	Количество, шт.	Масса, кг	Количество, шт.	Масса, кг	Габаритные размеры, мм		
					Длина	Ширина	Высота
SQ0548-0201	5	1,42	50	15	1270	280	280
SQ0548-0202		1,65	40	14			
SQ0548-0203		2,057	35	15,4	1270	380	380
SQ0548-0204		2,433	30	15,6			
SQ0548-0205		3	25	16			
SQ0548-0206	2	1,5	20	15,2			
SQ0548-0207		1,775	16				

ТРУБКИ ТЕРМОУСАЖИВАЕМЫЕ ТОЛСТОСТЕННЫЕ С КЛЕЕВЫМ СЛОЕМ СЕРИИ ТТтк (6:1)



Назначение

- Для обеспечения электрической изоляции, герметизации и защиты от коррозии контактных соединений в электроэнергетике и телекоммуникациях.

Применение

- Для восстановления и ремонта изоляции поврежденных проводов и кабелей.
- Для защиты оборудования от неблагоприятных условий среды, высоких температур, химически агрессивных агентов.
- Для защиты оборудования и трубопроводов от коррозии и для герметизации соединений.
- В составе термоусаживаемых кабельных муфт (в качестве электроизоляции, механической защиты).

Материалы

- Полиолефин, модифицированный потоком быстрых электронов.
- Клеевой слой – этилен винилацетат.

Конструкция

- На внутреннюю поверхность трубок нанесен клеевой слой.

Технические характеристики

Наименование параметра	Значение
Предел прочности на разрыв (ASTM D2671), Мра	≥13,5
Предельное удлинение (ASTM D2671)	≥350%
Предел текучести, Мра	≥10
Предел прочности при растяжении (150°C, 168 часов)	≥200%
Предельное удлинение после усадки (ASTM D2671)	от 0 до -10%
Удельный вес (ASTM D763) г/см ³	1,05 ± 0,05
Электрическая прочность (IEC 243), кВ/мм	≥20
Объемное удельное сопротивление (IEC 93) Ом·см	≥1012
Минимальная температура усадки, °C	120
Рабочая температура, °C	от -55 до +125
Наличие клеевого слоя на внутренней поверхности	да
Подавление горения	нет
Цвет	черный



Отказное письмо



Преимущества

- Коэффициент усадки 6:1.
- Высокие изоляционные свойства.
- Устойчивость к ультрафиолетовому излучению и погодным условиям.
- Стойкость к абразивному истиранию.
- Высокая прочность на растяжение и разрыв.
- Толщина стенок после полной усадки от 3,8 до 4,5 мм.
- Устойчивость к воздействию агрессивной среды.
- По всей внутренней поверхности трубок нанесен слой термоплавого клея методом соэкструзии.
- Удобная форма поставки нарезкой по 1,2 м.

Структура условного обозначения

ТТтк (6:1)-70/12

- Т – трубка
- Т – термоусаживаемая
- т – толстостенная
- к – с клеевым слоем
- 70 – внутренний диаметр до усадки, мм
- 12 – внутренний диаметр после полной усадки, мм

Сравнительная таблица аналогов по сериям

TDM ELECTRIC	КВТ/Техэлектро
ТТтк (6:1)	ТТ-(6X)

Ассортимент

Изображение	Наименование	Артикул	Длина, м	Внутренний диаметр, мм		Толщина стенки после полной усадки, мм
				До усадки	После полной усадки	
	Трубка термоусаживаемая толстостенная с клеевым слоем, длиной 1,2 м ТТтк(6:1)-19/3,2 TDM	SQ0548-0501	1,2	19	3,2	3,2
	Трубка термоусаживаемая толстостенная с клеевым слоем, длиной 1,2 м ТТтк(6:1)-33/5,5 TDM	SQ0548-0502		33	5,5	3,4
	Трубка термоусаживаемая толстостенная с клеевым слоем, длиной 1,2 м ТТтк(6:1)-50,8/8,3 TDM	SQ0548-0503		50,8	8,3	4,3
	Трубка термоусаживаемая толстостенная с клеевым слоем, длиной 1,2 м ТТтк(6:1)-70/12 TDM	SQ0548-0504		70	12	4,8
	Трубка термоусаживаемая толстостенная с клеевым слоем, длиной 1,2 м ТТтк(6:1)-89/17 TDM	SQ0548-0505		89	17	
	Трубка термоусаживаемая толстостенная с клеевым слоем, длиной 1,2 м ТТтк(6:1)-120/23 TDM	SQ0548-0506		120	23	

Упаковка

Артикул	Групповая упаковка		Транспортная упаковка				
	Количество, шт.	Масса, кг	Количество, шт.	Масса, кг	Габаритные размеры, мм		
					Длина	Ширина	Высота
SQ0548-0501	5	1,3	60	15,6	1270	280	280
SQ0548-0502		1,45	50	14,5			
SQ0548-0503		2,2	35	15,4	1270	380	
SQ0548-0504		3,15	25	15,75			
SQ0548-0505		1,6	20	16			
SQ0548-0506	2	1,88	16	15,04			380

ТРУБКИ ТЕРМОУСАЖИВАЕМЫЕ
ТРЕКИНГОСТОЙКИЕ СЕРИИ ТТтр



Назначение

- Для обеспечения электрической изоляции, герметизации и защиты от коррозии контактных соединений в электроэнергетике в условиях возможного возникновения дугового перекрытия изоляции и воздействия наведенных разрядов.

Применение

- Восстановление и ремонт изоляции поврежденных проводов и кабелей.
- Защита оборудования от неблагоприятных условий среды, высоких температур, химически агрессивных агентов.
- В составе концевых термоусаживаемых кабельных муфт наружного исполнения (в качестве электроизоляции, механической защиты).

Технические характеристики

Наименование параметра	Значение
Диапазон рабочих температур, °С	от -55 до +125
Электрическая прочность (IEC 243), кВ/мм	≥20
Предел прочности на разрыв (ASTM D2671), Мпа	≥11
Предельное удлинение (ASTM D2671)	≥600%
Предел текучести, Мпа	≥10
Предел прочности при растяжении (150°С, 168 часов)	≥400%
Предельное удлинение после усадки (ASTM D2671)	до -10%
Минимальная температура усадки, °С	110
Объемное удельное сопротивление (IEC 93) Ом·см	≥10 ¹²
Цвет	красно-коричневый

Ассортимент

Изображение	Наименование	Артикул	Длина, м	Внутренний диаметр, мм		Толщина стенки после полной усадки, мм
				До усадки	После полной усадки	
	Трубка термоусаживаемая трекинговая ТТтр-35/12 TDM	SQ0548-0301	1	80	25	2,5
	Трубка термоусаживаемая трекинговая ТТтр-40/16 TDM	SQ0548-0302		100	30	3
	Трубка термоусаживаемая трекинговая ТТтр-45/18 TDM	SQ0548-0303		135	35	
	Трубка термоусаживаемая трекинговая ТТтр-54/24 TDM	SQ0548-0304		185	55	
	Трубка термоусаживаемая трекинговая ТТтр-60/29 TDM	SQ0548-0305		200	60	

Упаковка

Артикул	Групповая упаковка		Транспортная упаковка					
	Количество, шт.	Масса, кг	Количество, шт.	Масса, кг	Габаритные размеры, мм			
					Длина	Ширина	Высота	
SQ0548-0301	5	0,68	100	14,2	1060	380	350	
SQ0548-0302		0,77		16				
SQ0548-0303		0,95		80				15,8
SQ0548-0304		1,22		60				15,2
SQ0548-0305		1,54		50				16



Отказное письмо



Материал

- Полиолефин, модифицированный потоком быстрых электронов.

Преимущества

- Трекинговость.
- Высокие изоляционные свойства.
- Не подвержены разрушению при возникновении дуговых разрядов на ее поверхности.
- Стойкость к воздействию ультрафиолетового излучения, неблагоприятных погодных условий и механическому воздействию.
- Устойчивость к воздействию агрессивной среды.
- Прочность на растяжение и разрыв.
- Удобная форма поставки нарезкой по 1 м.

Структура условного обозначения

ТТтр-54/24

- Т – трубка
- Т – термоусаживаемая
- тр – трекинговая
- 54 – внутренний диаметр до усадки, мм
- 24 – внутренний диаметр после полной усадки, мм

ТРУБКИ ТЕРМОУСАЖИВАЕМЫЕ СО СРЕДНЕЙ ТОЛЩИНОЙ СТЕНОК, НЕ РАСПРОСТРАНЯЮЩИЕ ГОРЕНИЕ, БЕЗГАЛОГЕННЫЕ СЕРИИ ТТСНГ-НГ



Отказное письмо

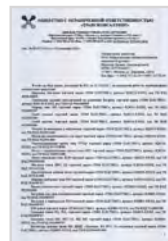

Назначение

- Для обеспечения электрической изоляции, герметизации и защиты от коррозии контактных соединений в электроэнергетике и телекоммуникациях.
- Для предотвращения распространения горения при пожаре.

Применение

- Для восстановления и ремонта изоляции поврежденных проводов и кабелей.
- Для защиты оборудования от неблагоприятных условий среды, высоких температур, химически агрессивных агентов и огня.
- Для защиты оборудования и трубопроводов от коррозии и для герметизации соединений.
- В составе термоусаживаемых кабельных муфт (в качестве электроизоляции, механической защиты).

Материалы

- Полиолефин, модифицированный потоком быстрых электронов, не распространяющий горение, с высоким содержанием антипирена.
- Антипирен – гидроксид магния.

Конструкция

- Поставляются без клеевого слоя нанесенного на внутреннюю поверхность.

Технические характеристики

Наименование параметра	Значение
Предел прочности на разрыв (ASTM D2671), Мпа	≥13,5
Предельное удлинение (ASTM D2671)	≥350%
Предел текучести, Мпа	≥10
Предел прочности при растяжении (150°C, 168 часов)	≥200%
Предельное удлинение после усадки (ASTM D2671)	от 0 до -10%
Удельный вес (ASTM D763) г/см ³	1,05 ± 0,05
Электрическая прочность (IEC 243), кВ/мм	≥ 20
Объемное удельное сопротивление (IEC 93) Ом·см	≥1012
Минимальная температура усадки, °C	120
Рабочая температура, °C	от -55 до +110
Наличие клеевого слоя на внутренней поверхности	нет
Не распространение горения	да
Цвет	оранжевый

Преимущества

- Высокая огнестойкость.
- Не содержит галогенов.
- Высокие изоляционные свойства.
- Устойчивость к ультрафиолетовому излучению и погодным условиям.
- Стойкость к абразивному истиранию.
- Прочность на растяжение и разрыв.
- Устойчивость к воздействию агрессивной среды.
- Коэффициент усадки 4:1.
- Удобная форма поставки нарезкой по 1 м.

Структура условного обозначения

ТТСНГ-НГ-45/12

- Т – трубка
- Т – термоусаживаемая
- с – со средней толщиной стенок
- НГ – не распространяющая горение
- НГ – не содержит галогенов
- 45 – внутренний диаметр до усадки, мм
- 12 – внутренний диаметр после полной усадки, мм

Ассортимент

Изображение	Наименование	Артикул	Длина, м	Внутренний диаметр, мм		Толщина стенки после полной усадки, мм
				До усадки	После полной усадки	
	Трубка термоусаживаемая со средней толщиной стенок, не распространяющая горение, безгалогенная, длиной 1,0 м ТТсНГ-НФ-8/2 TDM	SQ0548-0701	1	8	2	1,7
	Трубка термоусаживаемая со средней толщиной стенок, не распространяющая горение, безгалогенная, длиной 1,0 м ТТсНГ-НФ-12/3 TDM	SQ0548-0702		12	3	1,8
	Трубка термоусаживаемая со средней толщиной стенок, не распространяющая горение, безгалогенная, длиной 1,0 м ТТсНГ-НФ-19/5 TDM	SQ0548-0703		19	5	2
	Трубка термоусаживаемая со средней толщиной стенок, не распространяющая горение, безгалогенная, длиной 1,0 м ТТсНГ-НФ-25/6 TDM	SQ0548-0704		25	6	2,3
	Трубка термоусаживаемая со средней толщиной стенок, не распространяющая горение, безгалогенная, длиной 1,0 м ТТсНГ-НФ-35/8 TDM	SQ0548-0705		35	8	2,5
	Трубка термоусаживаемая со средней толщиной стенок, не распространяющая горение, безгалогенная, длиной 1,0 м ТТсНГ-НФ-45/12 TDM	SQ0548-0706		45	12	2,5
	Трубка термоусаживаемая со средней толщиной стенок, не распространяющая горение, безгалогенная, длиной 1,0 м ТТсНГ-НФ-55/16 TDM	SQ0548-0707		55	16	2,7
	Трубка термоусаживаемая со средней толщиной стенок, не распространяющая горение, безгалогенная, длиной 1,0 м ТТсНГ-НФ-65/19 TDM	SQ0548-0708		65	19	2,8
	Трубка термоусаживаемая со средней толщиной стенок, не распространяющая горение, безгалогенная, длиной 1,0 м ТТсНГ-НФ-75/22 TDM	SQ0548-0709		75	22	3
	Трубка термоусаживаемая со средней толщиной стенок, не распространяющая горение, безгалогенная, длиной 1,0 м ТТсНГ-НФ-95/25 TDM	SQ0548-0710		95	25	
	Трубка термоусаживаемая со средней толщиной стенок, не распространяющая горение, безгалогенная, длиной 1,0 м ТТсНГ-НФ-115/34 TDM	SQ0548-0711		115	34	3,2
	Трубка термоусаживаемая со средней толщиной стенок, не распространяющая горение, безгалогенная, длиной 1,0 м ТТсНГ-НФ-130/36 TDM	SQ0548-0712		130	36	3,3
	Трубка термоусаживаемая со средней толщиной стенок, не распространяющая горение, безгалогенная, длиной 1,0 м ТТсНГ-НФ-140/42 TDM	SQ0548-0713		140	42	

Упаковка

Артикул	Групповая упаковка		Транспортная упаковка				
	Количество, шт.	Масса, кг	Количество, шт.	Масса, кг	Габаритные размеры, мм		
					Длина	Ширина	Высота
SQ0548-0701	10	0,307	450	15,3	1070	280	280
SQ0548-0702		0,444	250	12,6			
SQ0548-0703		0,770	200	15,4			
SQ0548-0704		0,878	180	15,4			
SQ0548-0705		1,157	140	15,5			
SQ0548-0706	5	0,712	125	15,8	1070	380	380
SQ0548-0707		1,013	80	15,5			
SQ0548-0708		1,313	75	16			
SQ0548-0709		1,575	60	16			
SQ0548-0710	2	0,761	46	15,9	1070	380	380
SQ0548-0711		1,028	36	16			
SQ0548-0712		1,600	26	16			
SQ0548-0713		1,670	20	15,7			

ТРУБКИ ТЕРМОУСАЖИВАЕМЫЕ СО СРЕДНЕЙ ТОЛЩИНОЙ СТЕНОК С КЛЕЕВЫМ СЛОЕМ СЕРИИ ТТск



Назначение

- Для обеспечения электрической изоляции, герметизации и защиты от коррозии контактных соединений в электроэнергетике и телекоммуникациях.

Применение

- Восстановление и ремонт изоляции поврежденных проводов и кабелей.
- Защита оборудования от неблагоприятных условий среды, высоких температур, химически агрессивных агентов.
- Защита оборудования и трубопроводов от коррозии.
- В составе термоусаживаемых кабельных муфт (в качестве электроизоляции, механической защиты).

Материалы

- Полиолефин, модифицированный потоком быстрых электронов.
- Клеевой слой – этилен винилацетат.

Технические характеристики

Наименование параметра	Значение
Диапазон рабочих температур, °С	от -55 до +125
Электрическая прочность (IEC 243), кВ/мм	≥20
Предел прочности на разрыв (ASTM D2671), Мпа	≥13,5
Предельное удлинение (ASTM D2671)	≥350%
Предел текучести, Мпа	≥10
Предел прочности при растяжении (150°С, 168 часов)	≥200%
Предельное удлинение после усадки (ASTM D2671)	до -10%
Минимальная температура усадки, °С	120
Объемное удельное сопротивление (IEC 93) Ом·см	≥10 ¹²
Цвет	черный

Ассортимент

Изображение	Наименование	Артикул	Длина, м	Внутренний диаметр, мм		Толщина стенки после полной усадки, мм
				До усадки	После полной усадки	
	Трубка термоусаживаемая со средней толщиной стенок, с клеевым слоем ТТск-12/3 TDM	SQ0548-0001	1	12	3	1,8
	Трубка термоусаживаемая со средней толщиной стенок, с клеевым слоем ТТск-16/5 TDM	SQ0548-0002		16	5	2,0



Отказное письмо



Конструкция

- На внутреннюю поверхность нанесен клеевой слой.

Преимущества

- Высокие изоляционные свойства.
- Устойчивость к ультрафиолетовому излучению и погодным условиям.
- Стойкость к абразивному истиранию.
- Прочность на растяжение и разрыв.
- Устойчивость к воздействию агрессивной среды.
- Коэффициент усадки от 3:1 до 4:1.
- По всей внутренней поверхности трубок нанесен слой термоплавкого клея методом соэкструзии.
- Удобная форма поставки нарезкой по 1 м.

Структура условного обозначения

ТТск-45/12

- Т – трубка
- Т – термоусаживаемая
- с – со средней толщиной стенок
- к – с клеевым слоем
- 45 – внутренний диаметр до усадки, мм
- 12 – внутренний диаметр после полной усадки, мм

Изображение	Наименование	Артикул	Длина, м	Внутренний диаметр, мм		Толщина стенки после полной усадки, мм
				До усадки	После полной усадки	
	Трубка термоусаживаемая со средней толщиной стенок, с клеевым слоем ТТск-19/5 TDM	SQ0548-0003	1	19	5	2
	Трубка термоусаживаемая со средней толщиной стенок, с клеевым слоем ТТск-25/6 TDM	SQ0548-0004		25	6	
	Трубка термоусаживаемая со средней толщиной стенок, с клеевым слоем ТТск-35/8 TDM	SQ0548-0005		35	8	2,5
	Трубка термоусаживаемая со средней толщиной стенок, с клеевым слоем ТТск-45/12 TDM	SQ0548-0006		45	12	
	Трубка термоусаживаемая со средней толщиной стенок, с клеевым слоем ТТск-55/16 TDM	SQ0548-0007		55	16	2,7
	Трубка термоусаживаемая со средней толщиной стенок, с клеевым слоем ТТск-65/19 TDM	SQ0548-0008		65	19	2,8
	Трубка термоусаживаемая со средней толщиной стенок, с клеевым слоем ТТск-75/22 TDM	SQ0548-0009		75	22	
	Трубка термоусаживаемая со средней толщиной стенок, с клеевым слоем ТТск-95/25 TDM	SQ0548-0010		95	25	3
	Трубка термоусаживаемая со средней толщиной стенок, с клеевым слоем ТТск-115/34 TDM	SQ0548-0011		115	34	3,2
	Трубка термоусаживаемая со средней толщиной стенок, с клеевым слоем ТТск-130/35 TDM	SQ0548-0012		130	35	3,3

Упаковка

Артикул	Групповая упаковка		Транспортная упаковка				
	Количество, шт.	Масса, кг	Количество, шт.	Масса, кг	Габаритные размеры, мм		
					Длина	Ширина	Высота
SQ0548-0001	10	0,49	250	12,15	1070	280	290
SQ0548-0002		0,66	200	13,20			
SQ0548-0003		0,63	200	12,60			
SQ0548-0004		0,86	180	15,50		360	390
SQ0548-0005	5	0,51	140	14,30	1070	280	290
SQ0548-0006		0,70	125	14,80			
SQ0548-0007		1,03	80	15,20			
SQ0548-0008		1,42	75	16,0			
SQ0548-0009		1,70	60	15,80			
SQ0548-0010		2,00	45	15,40		360	390
SQ0548-0011	2	0,65	40	13,0	1070	360	390
SQ0548-0012		1,12	30	15,20			

ТРУБКИ ТЕРМОУСАЖИВАЕМЫЕ ДЛЯ ИЗОЛЯЦИИ ШИН НА НАПРЯЖЕНИЕ ДО 10 КВ СЕРИИ ТТШ-10



Отказное письмо

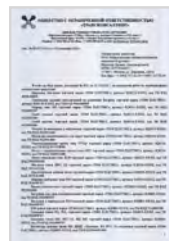

Назначение

- Для изоляции медных и алюминиевых шин в электротехнических устройствах и в шкафах распределительных устройств.

Применение



На электрических подстанциях и в шкафах распределительных устройств.

Материал

- Полиолефин, модифицированный потоком быстрых электронов.

Преимущества

- Высокие изоляционные свойства.
- Стойкость к воздействию ультрафиолетового излучения, неблагоприятных погодных условий и механическому воздействию.
- Трекингостойкость.
- Устойчивость к воздействию агрессивной среды.

Технические характеристики

Наименование параметра	Значение
Диапазон рабочих температур, °С	от -55 до +125
Электрическая прочность (IEC 243), кВ/мм	≥18
Предел прочности на разрыв (ASTM D2671), Мпа	≥12
Предельное удлинение (ASTM D2671)	≥500%
Предел текучести, Мпа	≥10
Предел прочности при растяжении (150 °С, 168 часов)	≥250%
Предельное удлинение после усадки (ASTM D2671)	до -10%
Минимальная температура усадки, °С	110
Объемное удельное сопротивление (IEC 93) Ом·см	≥10 ¹²
Цвет	красно-коричневый / желтый / зеленый

Ассортимент

Изображение	Наименование	Артикул	Цвет	Длина, м	Внутренний диаметр, мм		Толщина стенки после полной усадки, мм
					До усадки	После полной усадки	
	Трубка термоусаживаемая для изоляции шин на напряжение до 10 кВ, красная ТТШ-10-50/20-K TDM	SQ0548-0401	красный	25	50	20	2
	Трубка термоусаживаемая для изоляции шин на напряжение до 10 кВ, желтая ТТШ-10-50/20-Ж TDM	SQ0548-0402	желтый				

- Прочность на растяжение и разрыв.
- Допустимо использование при наружной установке.
- Позволяют сократить расстояние между фазными шинами.
- Обеспечивают защиту от короткого замыкания при попадании животных и птиц в шинные мосты распределительных устройств.
- Рабочее напряжение до 10 кВ.
- Поставляется в трех цветах: красно-коричневый, желтый, зеленый.
- Поставка в рулонах по 25 м.

Структура условного обозначения

ТТШ-10-45/12

- Т – трубка
- Т – термоусаживаемая
- Ш – трекингостойкая
- 10 – на напряжение до 10 кВ
- 45 – внутренний диаметр до усадки, мм
- 12 – внутренний диаметр после полной усадки, мм

Сравнительная таблица аналогов по сериям

TDM ELECTRIC	КВТ/Техэлектро	IEK
ТТШ-10	ТТШ-10	ТТШс

Изображение	Наименование	Артикул	Цвет	Длина, м	Внутренний диаметр, мм		Толщина стенки после полной усадки, мм			
					До усадки	После полной усадки				
	Трубка термоусаживаемая для изоляции шин на напряжение до 10 кВ, зеленая ТТШ-10-50/20-3 TDM	SQ0548-0403	зеленый	25	50	20	2			
	Трубка термоусаживаемая для изоляции шин на напряжение до 10 кВ, красная ТТШ-10-100/40-K TDM	SQ0548-0404	красный	25	100	40	3			
	Трубка термоусаживаемая для изоляции шин на напряжение до 10 кВ, желтая ТТШ-10-100/40-Ж TDM	SQ0548-0405	желтый							
	Трубка термоусаживаемая для изоляции шин на напряжение до 10 кВ, зеленая ТТШ-10-100/40-3 TDM	SQ0548-0406	зеленый							
	Трубка термоусаживаемая для изоляции шин на напряжение до 10 кВ, красная ТТШ-10-30/12-K TDM	SQ0548-0407	красный							
	Трубка термоусаживаемая для изоляции шин на напряжение до 10 кВ, желтая ТТШ-10-30/12-Ж TDM	SQ0548-0408	желтый					30	12	1,8
	Трубка термоусаживаемая для изоляции шин на напряжение до 10 кВ, зеленая ТТШ-10-30/12-3 TDM	SQ0548-0409	зеленый							

Упаковка

Артикул	Индивидуальная упаковка		Транспортная упаковка				
	Количество, м	Масса, кг	Количество, м	Масса, кг	Габаритные размеры, мм		
					Длина	Ширина	Высота
SQ0548-0401	25	5,7	50	12,3	470	470	200
SQ0548-0402							
SQ0548-0403							
SQ0548-0404	-	-	25	12,5			
SQ0548-0405							
SQ0548-0406							
SQ0548-0407	25	3,8	75	12,2			
SQ0548-0408							
SQ0548-0409							

ТРУБКИ ТЕРМОУСАЖИВАЕМЫЕ, НЕ ПОДДЕРЖИВАЮЩИЕ ГОРЕНИЕ, С КЛЕЕВЫМ СЛОЕМ СЕРИИ ТТкНГ(3:1)



Назначение

- Для обеспечения электрической изоляции, герметизации и защиты от коррозии контактных соединений в электроэнергетике и телекоммуникациях.

Применение

- Для восстановления и ремонта изоляции поврежденных проводов и кабелей.
- Для защиты оборудования от неблагоприятных условий среды, высоких температур, химически агрессивных агентов.
- Для защиты оборудования и трубопроводов от коррозии и герметизации соединений.
- В составе термоусаживаемых кабельных муфт (в качестве электроизоляции, механической защиты).

Материалы

- Полиолефин, модифицированный потоком быстрых электронов, не поддерживающий горение.
- Клеевой слой – этилен винилацетат.

Конструкция

- На внутреннюю поверхность трубок нанесен клеевой слой.

Технические характеристики

Наименование параметра	Значение
Предел прочности на разрыв (ASTM D2671), Мпа	≥10,4
Предельное удлинение (ASTM D2671)	≥300%
Предел текучести, Мпа	≥8
Предел прочности при растяжении (150°C, 168 часов)	≥150%
Предельное удлинение после усадки (ASTM D2671)	от 0 до -10%
Удельный вес (ASTM D763) г/см ³	1,05 ± 0,05
Электрическая прочность (IEC 243), кВ/мм	≥ 20
Объемное удельное сопротивление (IEC 93) Ом·см	≥ 10 ¹⁴
Минимальная температура усадки, °C	120
Рабочая температура, °C	от -55 до +110
Наличие клеевого слоя на внутренней поверхности	да
Подавление горения	да
Цвет	черный, красный, желтый, зеленый, белый, синий, серый, коричневый



Отказное письмо



Преимущества

- Коэффициент усадки 3:1.
- Материал не поддерживает горение.
- По всей внутренней поверхности трубок нанесен слой термопластичного клея методом соэкструзии.
- Трубки черного цвета обеспечивают устойчивость к воздействию ультрафиолетового излучения.
- При усадке клеевой подслоя расплавляется, заполняет все неровности микрорельефа и обеспечивает полную герметичность соединений.
- Удобная форма поставки нарезкой по 1 м.

Структура условного обозначения

ТТкНГ(3:1)-39/13

- Т – трубка
- Т – термоусаживаемая
- к – с клеевым слоем
- НГ – не поддерживающая горение
- 3:1 – коэффициент полной усадки
- 39 – внутренний диаметр до усадки, мм
- 13 – внутренний диаметр после полной усадки, мм

Сравнительная таблица аналогов по сериям

TDM ELECTRIC	КВТ/Техэлектро
ТТкНГ(3:1)	ТТК(3:1)

Ассортимент трубок термоусаживаемых, цвет черный

Изображение	Наименование	Артикул	Длина, м	Внутренний диаметр, мм		Толщина стенки после полной усадки, мм
				До усадки	После полной усадки	
	Трубка термоусаживаемая не поддерживающая горение, с клеевым слоем, длиной 1,0 м ТТкНГ(3:1)-1,6/0,5 TDM	SQ0548-0601	1	1,6	0,5	0,7
	Трубка термоусаживаемая не поддерживающая горение, с клеевым слоем, длиной 1,0 м ТТкНГ(3:1)-2,4/0,8 TDM	SQ0548-0602		2,4	0,8	0,8
	Трубка термоусаживаемая не поддерживающая горение, с клеевым слоем, длиной 1,0 м ТТкНГ(3:1)-3,2/1,0 TDM	SQ0548-0603		3,2	1	0,9
	Трубка термоусаживаемая не поддерживающая горение, с клеевым слоем, длиной 1,0 м ТТкНГ(3:1)-4,8/1,5 TDM	SQ0548-0604		4,8	1,5	1
	Трубка термоусаживаемая не поддерживающая горение, с клеевым слоем, длиной 1,0 м ТТкНГ(3:1)-6,4/2,0 TDM	SQ0548-0605		6,4	2	1,1
	Трубка термоусаживаемая не поддерживающая горение, с клеевым слоем, длиной 1,0 м ТТкНГ(3:1)-7,9/2,65 TDM	SQ0548-0606		7,9	2,65	
	Трубка термоусаживаемая не поддерживающая горение, с клеевым слоем, длиной 1,0 м ТТкНГ(3:1)-9,5/3,0 TDM	SQ0548-0607		9,5	3	1,2
	Трубка термоусаживаемая не поддерживающая горение, с клеевым слоем, длиной 1,0 м ТТкНГ(3:1)-12,7/4,3 TDM	SQ0548-0608		12,7	4,3	1,5
	Трубка термоусаживаемая не поддерживающая горение, с клеевым слоем, длиной 1,0 м ТТкНГ(3:1)-15/5 TDM	SQ0548-0609		15	5	1,7
	Трубка термоусаживаемая не поддерживающая горение, с клеевым слоем, длиной 1,0 м ТТкНГ(3:1)-19,1/6,4 TDM	SQ0548-0610		19,1	6,4	1,9
	Трубка термоусаживаемая не поддерживающая горение, с клеевым слоем, длиной 1,0 м ТТкНГ(3:1)-25,4/8,5 TDM	SQ0548-0611		25,4	8,5	2,2
	Трубка термоусаживаемая не поддерживающая горение, с клеевым слоем, длиной 1,0 м ТТкНГ(3:1)-30/10 TDM	SQ0548-0612		30	10	
	Трубка термоусаживаемая не поддерживающая горение, с клеевым слоем, длиной 1,0 м ТТкНГ(3:1)-39/13 TDM	SQ0548-0613		39	13	2,3
	Трубка термоусаживаемая не поддерживающая горение, с клеевым слоем, длиной 1,0 м ТТкНГ(3:1)-50,8/19 TDM	SQ0548-0614		50,8	19	
	Трубка термоусаживаемая не поддерживающая горение, с клеевым слоем, длиной 1,0 м ТТкНГ(3:1)-64/21 TDM	SQ0548-0615		64	21	2,4
	Трубка термоусаживаемая не поддерживающая горение, с клеевым слоем, длиной 1,0 м ТТкНГ(3:1)-75/25 TDM	SQ0548-0616		75	25	

Ассортимент трубок термоусаживаемых, цвет красный

Изображение	Наименование	Артикул	Длина, м	Внутренний диаметр, мм		Толщина стенки после полной усадки, мм
				До усадки	После полной усадки	
	Трубка термоусаживаемая не поддерживающая горение, с клеевым слоем, красная, длиной 1,0 м ТТкНГ(3:1)-1,6/0,5-K TDM	SQ0548-1001	1	1,6	0,5	0,7
	Трубка термоусаживаемая не поддерживающая горение, с клеевым слоем, красная, длиной 1,0 м ТТкНГ(3:1)-2,4/0,8-K TDM	SQ0548-1002		2,4	0,8	0,8
	Трубка термоусаживаемая не поддерживающая горение, с клеевым слоем, красная, длиной 1,0 м ТТкНГ(3:1)-3,2/1,0-K TDM	SQ0548-1003		3,2	1	0,9
	Трубка термоусаживаемая не поддерживающая горение, с клеевым слоем, красная, длиной 1,0 м ТТкНГ(3:1)-4,8/1,5-K TDM	SQ0548-1004		4,8	1,5	1
	Трубка термоусаживаемая не поддерживающая горение, с клеевым слоем, красная, длиной 1,0 м ТТкНГ(3:1)-6,4/2,0-K TDM	SQ0548-1005		6,4	2	1,1
	Трубка термоусаживаемая не поддерживающая горение, с клеевым слоем, красная, длиной 1,0 м ТТкНГ(3:1)-7,9/2,65-K TDM	SQ0548-1006		7,9	2,7	
	Трубка термоусаживаемая не поддерживающая горение, с клеевым слоем, красная, длиной 1,0 м ТТкНГ(3:1)-9,5/3,0-K TDM	SQ0548-1007		9,5	3	1,2
	Трубка термоусаживаемая не поддерживающая горение, с клеевым слоем, красная, длиной 1,0 м ТТкНГ(3:1)-12,7/4,3-K TDM	SQ0548-1008		12,7	4,3	1,5
	Трубка термоусаживаемая не поддерживающая горение, с клеевым слоем, красная, длиной 1,0 м ТТкНГ(3:1)-15/5-K TDM	SQ0548-1009		15	5	1,7
	Трубка термоусаживаемая не поддерживающая горение, с клеевым слоем, красная, длиной 1,0 м ТТкНГ(3:1)-19,1/6,4-K TDM	SQ0548-1010		19,1	6,4	1,9
	Трубка термоусаживаемая не поддерживающая горение, с клеевым слоем, красная, длиной 1,0 м ТТкНГ(3:1)-25,4/8,5-K TDM	SQ0548-1011		25,4	8,5	2,2
	Трубка термоусаживаемая не поддерживающая горение, с клеевым слоем, красная, длиной 1,0 м ТТкНГ(3:1)-30/10-K TDM	SQ0548-1012		30	10	
	Трубка термоусаживаемая не поддерживающая горение, с клеевым слоем, красная, длиной 1,0 м ТТкНГ(3:1)-39/13-K TDM	SQ0548-1013		39	13	2,3
	Трубка термоусаживаемая не поддерживающая горение, с клеевым слоем, красная, длиной 1,0 м ТТкНГ(3:1)-50,8/19-K TDM	SQ0548-1014		50,8	19	2,3
	Трубка термоусаживаемая не поддерживающая горение, с клеевым слоем, красная, длиной 1,0 м ТТкНГ(3:1)-64/21-K TDM	SQ0548-1015		64	21	2,4
	Трубка термоусаживаемая не поддерживающая горение, с клеевым слоем, красная, длиной 1,0 м ТТкНГ(3:1)-75/25-K TDM	SQ0548-1016		75	25	2,4

Ассортимент трубок термоусаживаемых, цвет желтый

Изображение	Наименование	Артикул	Длина, м	Внутренний диаметр, мм		Толщина стенки после полной усадки, мм
				До усадки	После полной усадки	
	Трубка термоусаживаемая не поддерживающая горение, с клеевым слоем, желтая, длиной 1,0 м ТТкНГ(3:1)-1,6/0,5-Ж TDM	SQ0548-1101	1	1,6	0,5	0,7
	Трубка термоусаживаемая не поддерживающая горение, с клеевым слоем, желтая, длиной 1,0 м ТТкНГ(3:1)-2,4/0,8-Ж TDM	SQ0548-1102		2,4	0,8	0,8
	Трубка термоусаживаемая не поддерживающая горение, с клеевым слоем, желтая, длиной 1,0 м ТТкНГ(3:1)-3,2/1,0-Ж TDM	SQ0548-1103		3,2	1	0,9
	Трубка термоусаживаемая не поддерживающая горение, с клеевым слоем, желтая, длиной 1,0 м ТТкНГ(3:1)-4,8/1,5-Ж TDM	SQ0548-1104		4,8	1,5	1
	Трубка термоусаживаемая не поддерживающая горение, с клеевым слоем, желтая, длиной 1,0 м ТТкНГ(3:1)-6,4/2,0-Ж TDM	SQ0548-1105		6,4	2	1,1
	Трубка термоусаживаемая не поддерживающая горение, с клеевым слоем, желтая, длиной 1,0 м ТТкНГ(3:1)-7,9/2,65-Ж TDM	SQ0548-1106		7,9	2,7	
	Трубка термоусаживаемая не поддерживающая горение, с клеевым слоем, желтая, длиной 1,0 м ТТкНГ(3:1)-9,5/3,0-Ж TDM	SQ0548-1107		9,5	3	1,2
	Трубка термоусаживаемая не поддерживающая горение, с клеевым слоем, желтая, длиной 1,0 м ТТкНГ(3:1)-12,7/4,3-Ж TDM	SQ0548-1108		12,7	4,3	1,5
	Трубка термоусаживаемая не поддерживающая горение, с клеевым слоем, желтая, длиной 1,0 м ТТкНГ(3:1)-15/5-Ж TDM	SQ0548-1109		15	5	1,7
	Трубка термоусаживаемая не поддерживающая горение, с клеевым слоем, желтая, длиной 1,0 м ТТкНГ(3:1)-19,1/6,4-Ж TDM	SQ0548-1110		19,1	6,4	1,9
	Трубка термоусаживаемая не поддерживающая горение, с клеевым слоем, желтая, длиной 1,0 м ТТкНГ(3:1)-25,4/8,5-Ж TDM	SQ0548-1111		25,4	8,5	2,2
	Трубка термоусаживаемая не поддерживающая горение, с клеевым слоем, желтая, длиной 1,0 м ТТкНГ(3:1)-30/10-Ж TDM	SQ0548-1112		30	10	
	Трубка термоусаживаемая не поддерживающая горение, с клеевым слоем, желтая, длиной 1,0 м ТТкНГ(3:1)-39/13-Ж TDM	SQ0548-1113		39	13	2,3
	Трубка термоусаживаемая не поддерживающая горение, с клеевым слоем, желтая, длиной 1,0 м ТТкНГ(3:1)-50,8/19-Ж TDM	SQ0548-1114		50,8	19	2,3
	Трубка термоусаживаемая не поддерживающая горение, с клеевым слоем, желтая, длиной 1,0 м ТТкНГ(3:1)-64/21-Ж TDM	SQ0548-1115		64	21	2,4
	Трубка термоусаживаемая не поддерживающая горение, с клеевым слоем, желтая, длиной 1,0 м ТТкНГ(3:1)-75/25-Ж TDM	SQ0548-1116		75	25	2,4

Ассортимент трубок термоусаживаемых, цвет зеленый

Изображение	Наименование	Артикул	Длина, м	Внутренний диаметр, мм		Толщина стенки после полной усадки, мм
				До усадки	После полной усадки	
	Трубка термоусаживаемая не поддерживающая горение, с клеевым слоем, зеленая, длиной 1,0 м ТТкНГ(3:1)-1,6/0,5-3 TDM	SQ0548-1201	1	1,6	0,5	0,7
	Трубка термоусаживаемая не поддерживающая горение, с клеевым слоем, зеленая, длиной 1,0 м ТТкНГ(3:1)-2,4/0,8-3 TDM	SQ0548-1202		2,4	0,8	0,8
	Трубка термоусаживаемая не поддерживающая горение, с клеевым слоем, зеленая, длиной 1,0 м ТТкНГ(3:1)-3,2/1,0-3 TDM	SQ0548-1203		3,2	1	0,9
	Трубка термоусаживаемая не поддерживающая горение, с клеевым слоем, зеленая, длиной 1,0 м ТТкНГ(3:1)-4,8/1,5-3 TDM	SQ0548-1204		4,8	1,5	1
	Трубка термоусаживаемая не поддерживающая горение, с клеевым слоем, зеленая, длиной 1,0 м ТТкНГ(3:1)-6,4/2,0-3 TDM	SQ0548-1205		6,4	2	1,1
	Трубка термоусаживаемая не поддерживающая горение, с клеевым слоем, зеленая, длиной 1,0 м ТТкНГ(3:1)-7,9/2,65-3 TDM	SQ0548-1206		7,9	2,7	
	Трубка термоусаживаемая не поддерживающая горение, с клеевым слоем, зеленая, длиной 1,0 м ТТкНГ(3:1)-9,5/3,0-3 TDM	SQ0548-1207		9,5	3	1,2
	Трубка термоусаживаемая не поддерживающая горение, с клеевым слоем, зеленая, длиной 1,0 м ТТкНГ(3:1)-12,7/4,3-3 TDM	SQ0548-1208		12,7	4,3	1,5
	Трубка термоусаживаемая не поддерживающая горение, с клеевым слоем, зеленая, длиной 1,0 м ТТкНГ(3:1)-15/5-3 TDM	SQ0548-1209		15,0	5	1,7
	Трубка термоусаживаемая не поддерживающая горение, с клеевым слоем, зеленая, длиной 1,0 м ТТкНГ(3:1)-19,1/6,4-3 TDM	SQ0548-1210		19,1	6,4	1,9
	Трубка термоусаживаемая не поддерживающая горение, с клеевым слоем, зеленая, длиной 1,0 м ТТкНГ(3:1)-25,4/8,5-3 TDM	SQ0548-1211		25,4	8,5	2,2
	Трубка термоусаживаемая не поддерживающая горение, с клеевым слоем, зеленая, длиной 1,0 м ТТкНГ(3:1)-30/10-3 TDM	SQ0548-1212		30	10	2,2
	Трубка термоусаживаемая не поддерживающая горение, с клеевым слоем, зеленая, длиной 1,0 м ТТкНГ(3:1)-39/13-3 TDM	SQ0548-1213		39	13	2,3
	Трубка термоусаживаемая не поддерживающая горение, с клеевым слоем, зеленая, длиной 1,0 м ТТкНГ(3:1)-50,8/19-3 TDM	SQ0548-1214		50,8	19	2,3
	Трубка термоусаживаемая не поддерживающая горение, с клеевым слоем, зеленая, длиной 1,0 м ТТкНГ(3:1)-64/21-3 TDM	SQ0548-1215		64	21	2,4
	Трубка термоусаживаемая не поддерживающая горение, с клеевым слоем, зеленая, длиной 1,0 м ТТкНГ(3:1)-75/25-3 TDM	SQ0548-1216		75	25	2,4

Ассортимент трубок термоусаживаемых, цвет синий

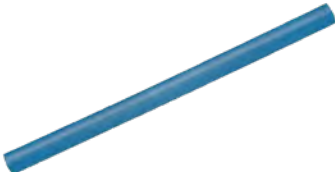
Изображение	Наименование	Артикул	Длина, м	Внутренний диаметр, мм		Толщина стенки после полной усадки, мм
				До усадки	После полной усадки	
	Трубка термоусаживаемая не поддерживающая горение, с клеевым слоем, синяя, длиной 1,0 м ТТкНГ(3:1)-1,6/0,5-С TDM	SQ0548-1301	1	1,6	0,5	0,7
	Трубка термоусаживаемая не поддерживающая горение, с клеевым слоем, синяя, длиной 1,0 м ТТкНГ(3:1)-2,4/0,8-С TDM	SQ0548-1302		2,4	0,8	0,8
	Трубка термоусаживаемая не поддерживающая горение, с клеевым слоем, синяя, длиной 1,0 м ТТкНГ(3:1)-3,2/1,0-С TDM	SQ0548-1303		3,2	1	0,9
	Трубка термоусаживаемая не поддерживающая горение, с клеевым слоем, синяя, длиной 1,0 м ТТкНГ(3:1)-4,8/1,5-С TDM	SQ0548-1304		4,8	1,5	1
	Трубка термоусаживаемая не поддерживающая горение, с клеевым слоем, синяя, длиной 1,0 м ТТкНГ(3:1)-6,4/2,0-С TDM	SQ0548-1305		6,4	2	1,1
	Трубка термоусаживаемая не поддерживающая горение, с клеевым слоем, синяя, длиной 1,0 м ТТкНГ(3:1)-7,9/2,65-С TDM	SQ0548-1306		7,9	2,7	1,1
	Трубка термоусаживаемая не поддерживающая горение, с клеевым слоем, синяя, длиной 1,0 м ТТкНГ(3:1)-9,5/3,0-С TDM	SQ0548-1307		9,5	3,0	1,2
	Трубка термоусаживаемая не поддерживающая горение, с клеевым слоем, синяя, длиной 1,0 м ТТкНГ(3:1)-12,7/4,3-С TDM	SQ0548-1308		12,7	4,3	1,5
	Трубка термоусаживаемая не поддерживающая горение, с клеевым слоем, синяя, длиной 1,0 м ТТкНГ(3:1)-15/5-С TDM	SQ0548-1309		15	5	1,7
	Трубка термоусаживаемая не поддерживающая горение, с клеевым слоем, синяя, длиной 1,0 м ТТкНГ(3:1)-19,1/6,4-С TDM	SQ0548-1310		19,1	6,4	1,9
	Трубка термоусаживаемая не поддерживающая горение, с клеевым слоем, синяя, длиной 1,0 м ТТкНГ(3:1)-25,4/8,5-С TDM	SQ0548-1311		25,4	8,5	2,2
	Трубка термоусаживаемая не поддерживающая горение, с клеевым слоем, синяя, длиной 1,0 м ТТкНГ(3:1)-30/10-С TDM	SQ0548-1312		30	10	2,2
	Трубка термоусаживаемая не поддерживающая горение, с клеевым слоем, синяя, длиной 1,0 м ТТкНГ(3:1)-39/13-С TDM	SQ0548-1313		39	13	2,3
	Трубка термоусаживаемая не поддерживающая горение, с клеевым слоем, синяя, длиной 1,0 м ТТкНГ(3:1)-50,8/19-С TDM	SQ0548-1314		50,8	19	2,3
	Трубка термоусаживаемая не поддерживающая горение, с клеевым слоем, синяя, длиной 1,0 м ТТкНГ(3:1)-64/21-С TDM	SQ0548-1315		64	21	2,4
	Трубка термоусаживаемая не поддерживающая горение, с клеевым слоем, синяя, длиной 1,0 м ТТкНГ(3:1)-75/25-С TDM	SQ0548-1316		75	25	2,4

Ассортимент трубок термоусаживаемых, цвет белый

Изображение	Наименование	Артикул	Длина, м	Внутренний диаметр, мм		Толщина стенки после полной усадки, мм
				До усадки	После полной усадки	
	Трубка термоусаживаемая не поддерживающая горение, с клеевым слоем, белая, длиной 1,0 м ТТкНГ(3:1)-1,6/0,5-Б TDM	SQ0548-1401	1	1,6	0,5	0,7
	Трубка термоусаживаемая не поддерживающая горение, с клеевым слоем, белая, длиной 1,0 м ТТкНГ(3:1)-2,4/0,8-Б TDM	SQ0548-1402		2,4	0,8	0,8
	Трубка термоусаживаемая не поддерживающая горение, с клеевым слоем, белая, длиной 1,0 м ТТкНГ(3:1)-3,2/1,0-Б TDM	SQ0548-1403		3,2	1	0,9
	Трубка термоусаживаемая не поддерживающая горение, с клеевым слоем, белая, длиной 1,0 м ТТкНГ(3:1)-4,8/1,5-Б TDM	SQ0548-1404		4,8	1,5	1
	Трубка термоусаживаемая не поддерживающая горение, с клеевым слоем, белая, длиной 1,0 м ТТкНГ(3:1)-6,4/2,0-Б TDM	SQ0548-1405		6,4	2	1,1
	Трубка термоусаживаемая не поддерживающая горение, с клеевым слоем, белая, длиной 1,0 м ТТкНГ(3:1)-7,9/2,65-Б TDM	SQ0548-1406		7,9	2,65	1,1
	Трубка термоусаживаемая не поддерживающая горение, с клеевым слоем, белая, длиной 1,0 м ТТкНГ(3:1)-9,5/3,0-Б TDM	SQ0548-1407		9,5	3	1,2
	Трубка термоусаживаемая не поддерживающая горение, с клеевым слоем, белая, длиной 1,0 м ТТкНГ(3:1)-12,7/4,3-Б TDM	SQ0548-1408		12,7	4,3	1,5
	Трубка термоусаживаемая не поддерживающая горение, с клеевым слоем, белая, длиной 1,0 м ТТкНГ(3:1)-15/5-Б TDM	SQ0548-1409		15	5	1,7
	Трубка термоусаживаемая не поддерживающая горение, с клеевым слоем, белая, длиной 1,0 м ТТкНГ(3:1)-19,1/6,4-Б TDM	SQ0548-1410		19,1	6,4	1,9
	Трубка термоусаживаемая не поддерживающая горение, с клеевым слоем, белая, длиной 1,0 м ТТкНГ(3:1)-25,4/8,5-Б TDM	SQ0548-1411		25,4	8,5	2,2
	Трубка термоусаживаемая не поддерживающая горение, с клеевым слоем, белая, длиной 1,0 м ТТкНГ(3:1)-30/10-Б TDM	SQ0548-1412		30	10	2,2
	Трубка термоусаживаемая не поддерживающая горение, с клеевым слоем, белая, длиной 1,0 м ТТкНГ(3:1)-39/13-Б TDM	SQ0548-1413		39	13	2,3
	Трубка термоусаживаемая не поддерживающая горение, с клеевым слоем, белая, длиной 1,0 м ТТкНГ(3:1)-50,8/19-Б TDM	SQ0548-1414		50,8	19	2,3
	Трубка термоусаживаемая не поддерживающая горение, с клеевым слоем, белая, длиной 1,0 м ТТкНГ(3:1)-64/21-Б TDM	SQ0548-1415		64	21	2,4
	Трубка термоусаживаемая не поддерживающая горение, с клеевым слоем, белая, длиной 1,0 м ТТкНГ(3:1)-75/25-Б TDM	SQ0548-1416		75	25	2,4

Ассортимент наборов трубок термоусаживаемых, 3 цвета

Изображение	Наименование	Артикул	Длина, м	Внутренний диаметр, мм		Толщина стенки после полной усадки, мм
				До усадки	После полной усадки	
	Трубки термоусаживаемые не распространяющие горение, с клеевым слоем, набор 3 цвета (красный, желтый, зеленый) по 3 шт., длиной 1,0 м ТТкНГ(3:1)-1,6/0,5 TDM	SQ0548-1501	1	1,6	0,5	0,7
	Трубки термоусаживаемые не распространяющие горение, с клеевым слоем, набор 3 цвета (красный, желтый, зеленый) по 3 шт., длиной 1,0 м ТТкНГ(3:1)-2,4/0,8 TDM	SQ0548-1502		2,4	0,8	0,8
	Трубки термоусаживаемые не распространяющие горение, с клеевым слоем, набор 3 цвета (красный, желтый, зеленый) по 3 шт., длиной 1,0 м ТТкНГ(3:1)-3,2/1,0 TDM	SQ0548-1503		3,2	1	0,9
	Трубки термоусаживаемые не распространяющие горение, с клеевым слоем, набор 3 цвета (красный, желтый, зеленый) по 3 шт., длиной 1,0 м ТТкНГ(3:1)-4,8/1,5 TDM	SQ0548-1504		4,8	1,5	1
	Трубки термоусаживаемые не распространяющие горение, с клеевым слоем, набор 3 цвета (красный, желтый, зеленый) по 3 шт., длиной 1,0 м ТТкНГ(3:1)-6,4/2,0 TDM	SQ0548-1505		6,4	2	1,1
	Трубки термоусаживаемые не распространяющие горение, с клеевым слоем, набор 3 цвета (красный, желтый, зеленый) по 3 шт., длиной 1,0 м ТТкНГ(3:1)-7,9/2,65 TDM	SQ0548-1506		7,9	2,7	1,1
	Трубки термоусаживаемые не распространяющие горение, с клеевым слоем, набор 3 цвета (красный, желтый, зеленый) по 3 шт., длиной 1,0 м ТТкНГ(3:1)-9,5/3,0 TDM	SQ0548-1507		9,5	3	1,2
	Трубки термоусаживаемые не распространяющие горение, с клеевым слоем, набор 3 цвета (красный, желтый, зеленый) по 3 шт., длиной 1,0 м ТТкНГ(3:1)-12,7/4,3 TDM	SQ0548-1508		12,7	4,3	1,5
	Трубки термоусаживаемые не распространяющие горение, с клеевым слоем, набор 3 цвета (красный, желтый, зеленый) по 3 шт., длиной 1,0 м ТТкНГ(3:1)-15/5 TDM	SQ0548-1509		15	5,0	1,7
	Трубки термоусаживаемые не распространяющие горение, с клеевым слоем, набор 3 цвета (красный, желтый, зеленый) по 3 шт., длиной 1,0 м ТТкНГ(3:1)-19,1/6,4 TDM	SQ0548-1510		19,1	6,4	1,9
	Трубки термоусаживаемые не распространяющие горение, с клеевым слоем, набор 3 цвета (красный, желтый, зеленый) по 3 шт., длиной 1,0 м ТТкНГ(3:1)-25,4/8,5 TDM	SQ0548-1511		25,4	8,5	2,2
	Трубки термоусаживаемые не распространяющие горение, с клеевым слоем, набор 3 цвета (красный, желтый, зеленый) по 3 шт., длиной 1,0 м ТТкНГ(3:1)-30/10 TDM	SQ0548-1512		30	10	2,2
	Трубки термоусаживаемые не распространяющие горение, с клеевым слоем, набор 3 цвета (красный, желтый, зеленый) по 3 шт., длиной 1,0 м ТТкНГ(3:1)-39/13 TDM	SQ0548-1513		39	13	2,3

Изображение	Наименование	Артикул	Длина, м	Внутренний диаметр, мм		Толщина стенки после полной усадки, мм
				До усадки	После полной усадки	
	Трубки термоусаживаемые не распространяющие горение, с клеевым слоем, набор 3 цвета (красный, желтый, зеленый) по 3 шт., длиной 1,0 м ТТкНГ(3:1)-50,8/19 TDM	SQ0548-1514	1	50,8	19	2,3
	Трубки термоусаживаемые не распространяющие горение, с клеевым слоем, набор 3 цвета (красный, желтый, зеленый) по 3 шт., длиной 1,0 м ТТкНГ(3:1)-64/21 TDM	SQ0548-1515		64	21	2,4
	Трубки термоусаживаемые не распространяющие горение, с клеевым слоем, набор 3 цвета (красный, желтый, зеленый) по 3 шт., длиной 1,0 м ТТкНГ(3:1)-75/25 TDM	SQ0548-1516		75	25	2,4

Ассортимент наборов трубок термоусаживаемых, 5 цветов

Изображение	Наименование	Артикул	Длина, м	Внутренний диаметр, мм		Толщина стенки после полной усадки, мм
				До усадки	После полной усадки	
	Трубки термоусаживаемые не распространяющие горение, с клеевым слоем, набор 5 цветов (красный, желтый, зеленый, синий, белый) по 2 шт., длиной 1,0 м ТТкНГ(3:1)-1,6/0,5 TDM	SQ0548-1601	1	1,6	0,5	0,7
	Трубки термоусаживаемые не распространяющие горение, с клеевым слоем, набор 5 цветов (красный, желтый, зеленый, синий, белый) по 2 шт., длиной 1,0 м ТТкНГ(3:1)-2,4/0,8 TDM	SQ0548-1602		2,4	0,8	0,8
	Трубки термоусаживаемые не распространяющие горение, с клеевым слоем, набор 5 цветов (красный, желтый, зеленый, синий, белый) по 2 шт., длиной 1,0 м ТТкНГ(3:1)-3,2/1,0 TDM	SQ0548-1603		3,2	1	0,9
	Трубки термоусаживаемые не распространяющие горение, с клеевым слоем, набор 5 цветов (красный, желтый, зеленый, синий, белый) по 2 шт., длиной 1,0 м ТТкНГ(3:1)-4,8/1,5 TDM	SQ0548-1604		4,8	1,5	1
	Трубки термоусаживаемые не распространяющие горение, с клеевым слоем, набор 5 цветов (красный, желтый, зеленый, синий, белый) по 2 шт., длиной 1,0 м ТТкНГ(3:1)-6,4/2,0 TDM	SQ0548-1605		6,4	2,0	1,1
	Трубки термоусаживаемые не распространяющие горение, с клеевым слоем, набор 5 цветов (красный, желтый, зеленый, синий, белый) по 2 шт., длиной 1,0 м ТТкНГ(3:1)-7,9/2,65 TDM	SQ0548-1606		7,9	2,7	1,1
	Трубки термоусаживаемые не распространяющие горение, с клеевым слоем, набор 5 цветов (красный, желтый, зеленый, синий, белый) по 2 шт., длиной 1,0 м ТТкНГ(3:1)-9,5/3,0 TDM	SQ0548-1607		9,5	3	1,2
	Трубки термоусаживаемые не распространяющие горение, с клеевым слоем, набор 5 цветов (красный, желтый, зеленый, синий, белый) по 2 шт., длиной 1,0 м ТТкНГ(3:1)-12,7/4,3 TDM	SQ0548-1608		12,7	4,3	1,5

Изображение	Наименование	Артикул	Длина, м	Внутренний диаметр, мм		Толщина стенки после полной усадки, мм
				До усадки	После полной усадки	
	Трубки термоусаживаемые не распространяющие горение, с клеевым слоем, набор 5 цветов (красный, желтый, зеленый, синий, белый) по 2 шт., длиной 1,0 м ТТкНГ(3:1)-15/5 TDM	SQ0548-1609	1	15,0	5	1,7
	Трубки термоусаживаемые не распространяющие горение, с клеевым слоем, набор 5 цветов (красный, желтый, зеленый, синий, белый) по 2 шт., длиной 1,0 м ТТкНГ(3:1)-19,1/6,4 TDM	SQ0548-1610		19,1	6,4	1,9
	Трубки термоусаживаемые не распространяющие горение, с клеевым слоем, набор 5 цветов (красный, желтый, зеленый, синий, белый) по 2 шт., длиной 1,0 м ТТкНГ(3:1)-25,4/8,5 TDM	SQ0548-1611		25,4	8,5	2,2
	Трубки термоусаживаемые не распространяющие горение, с клеевым слоем, набор 5 цветов (красный, желтый, зеленый, синий, белый) по 2 шт., длиной 1,0 м ТТкНГ(3:1)-30/10 TDM	SQ0548-1612		30	10	
	Трубки термоусаживаемые не распространяющие горение, с клеевым слоем, набор 5 цветов (красный, желтый, зеленый, синий, белый) по 2 шт., длиной 1,0 м ТТкНГ(3:1)-39/13 TDM	SQ0548-1613		39	13	2,3
	Трубки термоусаживаемые не распространяющие горение, с клеевым слоем, набор 5 цветов (красный, желтый, зеленый, синий, белый) по 2 шт., длиной 1,0 м ТТкНГ(3:1)-50,8/19 TDM	SQ0548-1614		50,8	19	2,3
	Трубки термоусаживаемые не распространяющие горение, с клеевым слоем, набор 5 цветов (красный, желтый, зеленый, синий, белый) по 2 шт., длиной 1,0 м ТТкНГ(3:1)-64/21 TDM	SQ0548-1615		64	21	2,4
	Трубки термоусаживаемые не распространяющие горение, с клеевым слоем, набор 5 цветов (красный, желтый, зеленый, синий, белый) по 2 шт., длиной 1,0 м ТТкНГ(3:1)-75/25 TDM	SQ0548-1616		75	25	2,4

Ассортимент трубок термоусаживаемых, цвет серый

Изображение	Наименование	Артикул	Длина, м	Внутренний диаметр, мм		Толщина стенки после полной усадки, мм
				До усадки	После полной усадки	
	Трубка термоусаживаемая не поддерживающая горения, с клеевым слоем, серая, длиной 1,0 м ТТкНГ(3:1)-1,6/0,5-Ср TDM	SQ0548-1801	1	1,6	0,5	0,7
	Трубка термоусаживаемая не поддерживающая горения, с клеевым слоем, серая, длиной 1,0 м ТТкНГ(3:1)-2,4/0,8-Ср TDM	SQ0548-1802		2,4	0,8	0,8
	Трубка термоусаживаемая не поддерживающая горения, с клеевым слоем, серая, длиной 1,0 м ТТкНГ(3:1)-3,2/1,0-Ср TDM	SQ0548-1803		3,2	1	0,9
	Трубка термоусаживаемая не поддерживающая горения, с клеевым слоем, серая, длиной 1,0 м ТТкНГ(3:1)-4,8/1,5-Ср TDM	SQ0548-1804		4,8	1,5	1

Изображение	Наименование	Артикул	Длина, м	Внутренний диаметр, мм		Толщина стенки после полной усадки, мм
				До усадки	После полной усадки	
	Трубка термоусаживаемая не поддерживающая горения, с клеевым слоем, серая, длиной 1,0 м ТТкНГ(3:1)-6,4/2,0-Ср TDM	SQ0548-1805	1	6,4	2	1,1
	Трубка термоусаживаемая не поддерживающая горения, с клеевым слоем, серая, длиной 1,0 м ТТкНГ(3:1)-7,9/2,65-Ср TDM	SQ0548-1806		7,9	2,65	
	Трубка термоусаживаемая не поддерживающая горения, с клеевым слоем, серая, длиной 1,0 м ТТкНГ(3:1)-9,5/3,0-Ср TDM	SQ0548-1807		9,5	3	1,2
	Трубка термоусаживаемая не поддерживающая горения, с клеевым слоем, серая, длиной 1,0 м ТТкНГ(3:1)-12,7/4,3-Ср TDM	SQ0548-1808		12,7	4,3	1,5
	Трубка термоусаживаемая не поддерживающая горения, с клеевым слоем, серая, длиной 1,0 м ТТкНГ(3:1)-15/5-Ср TDM	SQ0548-1809		15	5	1,7
	Трубка термоусаживаемая не поддерживающая горения, с клеевым слоем, серая, длиной 1,0 м ТТкНГ(3:1)-19,1/6,4-Ср TDM	SQ0548-1810		19,1	6,4	1,9
	Трубка термоусаживаемая не поддерживающая горения, с клеевым слоем, серая, длиной 1,0 м ТТкНГ(3:1)-25,4/8,5-Ср TDM	SQ0548-1811		25,4	8,5	2,2
	Трубка термоусаживаемая не поддерживающая горения, с клеевым слоем, серая, длиной 1,0 м ТТкНГ(3:1)-30/10-Ср TDM	SQ0548-1812		30	10	
	Трубка термоусаживаемая не поддерживающая горения, с клеевым слоем, серая, длиной 1,0 м ТТкНГ(3:1)-39/13-Ср TDM	SQ0548-1813		39	13	2,3
	Трубка термоусаживаемая не поддерживающая горения, с клеевым слоем, серая, длиной 1,0 м ТТкНГ(3:1)-50,8/19-Ср TDM	SQ0548-1814		50,8	19	
	Трубка термоусаживаемая не поддерживающая горения, с клеевым слоем, серая, длиной 1,0 м ТТкНГ(3:1)-64/21-Ср TDM	SQ0548-1815		64	21	2,4
	Трубка термоусаживаемая не поддерживающая горения, с клеевым слоем, серая, длиной 1,0 м ТТкНГ(3:1)-75/25-Ср TDM	SQ0548-1816		75	25	

Ассортимент трубок термоусаживаемых, цвет коричневый

Изображение	Наименование	Артикул	Длина, м	Внутренний диаметр, мм		Толщина стенки после полной усадки, мм
				До усадки	После полной усадки	
	Трубка термоусаживаемая не поддерживающая горения, с клеевым слоем, коричневая, длиной 1,0 м ТТкНГ(3:1)-1,6/0,5-Крч TDM	SQ0548-1901	1	1,6	0,5	0,7
	Трубка термоусаживаемая не поддерживающая горения, с клеевым слоем, коричневая, длиной 1,0 м ТТкНГ(3:1)-2,4/0,8-Крч TDM	SQ0548-1902		2,4	0,8	0,8
	Трубка термоусаживаемая не поддерживающая горения, с клеевым слоем, коричневая, длиной 1,0 м ТТкНГ(3:1)-3,2/1,0-Крч TDM	SQ0548-1903		3,2	1	0,9

Изображение	Наименование	Артикул	Длина, м	Внутренний диаметр, мм		Толщина стенки после полной усадки, мм
				До усадки	После полной усадки	
	Трубка термоусаживаемая не поддерживающая горения, с клеевым слоем, коричневая, длиной 1,0 м ТТкНГ(3:1)-4,8/1,5-Крч TDM	SQ0548-1904	1	4,8	1,5	1
	Трубка термоусаживаемая не поддерживающая горения, с клеевым слоем, коричневая, длиной 1,0 м ТТкНГ(3:1)-6,4/2,0-Крч TDM	SQ0548-1905		6,4	2	1,1
	Трубка термоусаживаемая не поддерживающая горения, с клеевым слоем, коричневая, длиной 1,0 м ТТкНГ(3:1)-7,9/2,65-Крч TDM	SQ0548-1906		7,9	2,65	
	Трубка термоусаживаемая не поддерживающая горения, с клеевым слоем, коричневая, длиной 1,0 м ТТкНГ(3:1)-9,5/3,0-Крч TDM	SQ0548-1907		9,5	3	1,2
	Трубка термоусаживаемая не поддерживающая горения, с клеевым слоем, коричневая, длиной 1,0 м ТТкНГ(3:1)-12,7/4,3-Крч TDM	SQ0548-1908		12,7	4,3	1,5
	Трубка термоусаживаемая не поддерживающая горения, с клеевым слоем, коричневая, длиной 1,0 м ТТкНГ(3:1)-15/5-Крч TDM	SQ0548-1909		15	5	1,7
	Трубка термоусаживаемая не поддерживающая горения, с клеевым слоем, коричневая, длиной 1,0 м ТТкНГ(3:1)-19,1/6,4-Крч TDM	SQ0548-1910		19,1	6,4	1,9
	Трубка термоусаживаемая не поддерживающая горения, с клеевым слоем, коричневая, длиной 1,0 м ТТкНГ(3:1)-25,4/8,5-Крч TDM	SQ0548-1911		25,4	8,5	2,2
	Трубка термоусаживаемая не поддерживающая горения, с клеевым слоем, коричневая, длиной 1,0 м ТТкНГ(3:1)-30/10-Крч TDM	SQ0548-1912		30	10	
	Трубка термоусаживаемая не поддерживающая горения, с клеевым слоем, коричневая, длиной 1,0 м ТТкНГ(3:1)-39/13-Крч TDM	SQ0548-1913		39	13	2,3
	Трубка термоусаживаемая не поддерживающая горения, с клеевым слоем, коричневая, длиной 1,0 м ТТкНГ(3:1)-50,8/19-Крч TDM	SQ0548-1914		50,8	19	
	Трубка термоусаживаемая не поддерживающая горения, с клеевым слоем, коричневая, длиной 1,0 м ТТкНГ(3:1)-64/21-Крч TDM	SQ0548-1915		64	21	2,4
	Трубка термоусаживаемая не поддерживающая горения, с клеевым слоем, коричневая, длиной 1,0 м ТТкНГ(3:1)-75/25-Крч TDM	SQ0548-1916		75	25	

Упаковка трубок термоусаживаемых

Артикул	Групповая упаковка		Транспортная упаковка				
	Количество, шт.	Масса, кг	Количество, шт.	Масса, кг	Габаритные размеры, мм		
					Длина	Ширина	Высота
SQ0548-0601	10	0,07	2000	14,20	1070	280	290
SQ0548-0602		0,09	1500	13,50			
SQ0548-0603		0,10	1250	12,50			
SQ0548-0604		0,14	1000	13,50			

Артикул	Групповая упаковка		Транспортная упаковка				
	Количество, шт.	Масса, кг	Количество, шт.	Масса, кг	Габаритные размеры, мм		
					Длина	Ширина	Высота
SQ0548-0605	10	0,19	750	14,50	1070	280	290
SQ0548-0606		0,23	600	14,00			
SQ0548-0607		0,26	500	13			
SQ0548-0608		0,50	250	12,5			
SQ0548-0609		0,74	200	14,8			
SQ0548-0610		0,80	150	12			
SQ0548-0611		1,08	120	13			
SQ0548-0612		1,21	100	12,05			
SQ0548-0613		1,625	80	13			
SQ0548-0614		3,125	40	12,5			
SQ0548-0615		2,34	50	11,7			
SQ0548-0616		3,125	40	12,5			
SQ0548-1001		0,07	2000	14,20			
SQ0548-1002		0,09	1500	13,50			
SQ0548-1003		0,10	1250	12,50			
SQ0548-1004		0,14	1000	13,50			
SQ0548-1005		0,19	750	14,50			
SQ0548-1006		0,23	600	14,00			
SQ0548-1007		0,26	500	13			
SQ0548-1008		0,50	250	12,5			
SQ0548-1009		0,74	200	14,8			
SQ0548-1010		0,80	150	12			
SQ0548-1011		1,08	120	13			
SQ0548-1012		1,21	100	12,05			
SQ0548-1013		1,625	80	13			
SQ0548-1014		3,125	40	12,5			
SQ0548-1015	5	1,17	50	11,7	1070	360	390
SQ0548-1016		1,5625	40	12,5			
SQ0548-1101	10	0,07	2000	14,20			
SQ0548-1102		0,09	1500	13,50			
SQ0548-1103		0,10	1250	12,50			
SQ0548-1104		0,14	1000	13,50			
SQ0548-1105		0,19	750	14,50			
SQ0548-1106		0,23	600	14,00			
SQ0548-1107		0,26	500	13			
SQ0548-1108		0,50	250	12,5			
SQ0548-1109		0,74	200	14,8			
SQ0548-1110		0,80	150	12			
SQ0548-1111		1,08	120	13			
SQ0548-1112		1,21	100	12,05			
SQ0548-1113		1,625	80	13			
SQ0548-1114		3,125	40	12,5			
SQ0548-1115		5	1,17	50		11,7	
SQ0548-1116			1,5625	40		12,5	
SQ0548-1201	10	0,07	2000	14,20			
SQ0548-1202		0,09	1500	13,50			
SQ0548-1203		0,10	1250	12,50			

Артикул	Групповая упаковка		Транспортная упаковка				
	Количество, шт.	Масса, кг	Количество, шт.	Масса, кг	Габаритные размеры, мм		
					Длина	Ширина	Высота
SQ0548-1204	10	0,14	1000	13,50	1070	360	390
SQ0548-1205		0,19	750	14,50		280	290
SQ0548-1206		0,23	600	14,00			
SQ0548-1207		0,26	500	13		360	390
SQ0548-1208		0,50	250	12,5			
SQ0548-1209		0,74	200	14,8		280	290
SQ0548-1210		0,80	150	12			
SQ0548-1211		1,08	120	13		360	390
SQ0548-1212		1,21	100	12,05			
SQ0548-1213		1,625	80	13		280	290
SQ0548-1214		3,125	40	12,5			
SQ0548-1215		5	1,17	50		11,7	360
SQ0548-1216	1,5625		40	12,5			
SQ0548-1301	10	0,07	2000	14,20	1070	280	290
SQ0548-1302		0,09	1500	13,50			
SQ0548-1303		0,10	1250	12,50		360	390
SQ0548-1304		0,14	1000	13,50			
SQ0548-1305		0,19	750	14,50		280	290
SQ0548-1306		0,23	600	14,00			
SQ0548-1307		0,26	500	13		360	390
SQ0548-1308		0,50	250	12,5			
SQ0548-1309		0,74	200	14,8		280	290
SQ0548-1310		0,80	150	12			
SQ0548-1311		1,08	120	13		360	390
SQ0548-1312		1,21	100	12,05			
SQ0548-1313	1,625	80	13	280	290		
SQ0548-1314	3,125	40	12,5				
SQ0548-1315	5	1,17	50	11,7	360	390	
SQ0548-1316		1,5625	40	12,5			
SQ0548-1401	10	0,07	2000	14,20	1070	280	290
SQ0548-1402		0,09	1500	13,50			
SQ0548-1403		0,10	1250	12,50		360	390
SQ0548-1404		0,14	1000	13,50			
SQ0548-1405		0,19	750	14,50		280	290
SQ0548-1406		0,23	600	14,00			
SQ0548-1407		0,26	500	13		360	390
SQ0548-1408		0,50	250	12,5			
SQ0548-1409		0,74	200	14,8		280	290
SQ0548-1410		0,80	150	12			
SQ0548-1411		1,08	120	13		360	390
SQ0548-1412		1,21	100	12,05			
SQ0548-1413	1,625	80	13	280	290		
SQ0548-1414	3,125	40	12,5				
SQ0548-1415	5	1,17	50	11,7	360	390	
SQ0548-1416		1,5625	40	12,5			
SQ0548-1801	10	0,07	2000	14,20	1070	280	290
SQ0548-1802		0,09	1500	13,50			
SQ0548-1803		0,10	1250	12,50		360	390
SQ0548-1804		0,14	1000	13,50			

Артикул	Групповая упаковка		Транспортная упаковка				
	Количество, шт.	Масса, кг	Количество, шт.	Масса, кг	Габаритные размеры, мм		
					Длина	Ширина	Высота
SQ0548-1805	10	0,19	750	14,50	1070	280	290
SQ0548-1806		0,23	600	14,00			
SQ0548-1807		0,26	500	13			
SQ0548-1808		0,50	250	12,5		360	390
SQ0548-1809		0,74	200	14,8			
SQ0548-1810		0,80	150	12			
SQ0548-1811		1,08	120	13			
SQ0548-1812		1,21	100	12,05		280	290
SQ0548-1813		1,625	80	13			
SQ0548-1814		3,125	40	12,5		360	390
SQ0548-1815	5	1,17	50	11,7			
SQ0548-1816		1,5625	40	12,5	280	290	
SQ0548-1901	10	0,07	2000	14,20			1070
SQ0548-1902		0,09	1500	13,50			
SQ0548-1903		0,10	1250	12,50	280	290	
SQ0548-1904		0,14	1000	13,50			
SQ0548-1905		0,19	750	14,50			
SQ0548-1906		0,23	600	14,00			
SQ0548-1907		0,26	500	13	360	390	
SQ0548-1908		0,50	250	12,5			
SQ0548-1909		0,74	200	14,8	280	290	
SQ0548-1910		0,80	150	12			
SQ0548-1911	1,08	120	13	360	390		
SQ0548-1912	1,21	100	12,05				
SQ0548-1913	1,625	80	13				
SQ0548-1914	3,125	40	12,5				
SQ0548-1915	5	1,17	50	11,7	280	290	
SQ0548-1916		1,5625	40	12,5			360

Упаковка наборов трубок термоусаживаемых, 3 цвета

Артикул	Групповая упаковка		Транспортная упаковка				
	Количество в упаковке	Масса, кг	Количество, упак.	Масса, кг	Габаритные размеры, мм		
					Длина	Ширина	Высота
SQ0548-1501	9	0,07	200	13,49	1070	280	280
SQ0548-1502		0,08	150	12,00			
SQ0548-1503		0,09	125	11,00			
SQ0548-1504		0,12	100	12,00			
SQ0548-1505		0,17	75	13,00			
SQ0548-1506		0,22	60				
SQ0548-1507		0,24	50	12			
SQ0548-1508		0,56	25	14			
SQ0548-1509		0,67	20	13,3			
SQ0548-1510		0,73	15	11			
SQ0548-1511		1,00	12	12			
SQ0548-1512		1,10	10	11			
SQ0548-1513		1,50	8	12			
SQ0548-1514		1,70	7	11,875			
SQ0548-1515		2,22	5	11,115			
SQ0548-1516		2,97	4	11,875			

Упаковка наборов трубок термоусаживаемых, 5 цветов

Артикул	Групповая упаковка		Транспортная упаковка				
	Количество, упак.	Масса, кг	Количество, упак.	Масса, кг	Габаритные размеры, мм		
					Длина	Ширина	Высота
SQ0548-1601	10	0,07	200	14,20	1070	280	280
SQ0548-1602		0,09	150	13,00			
SQ0548-1603		0,10	125	12,00			
SQ0548-1604		0,13	100	13,00			
SQ0548-1605		0,19	75	14,00			
SQ0548-1606		0,23	60	14,00			
SQ0548-1607		0,26	50	13			
SQ0548-1608		0,61	25	15,2			
SQ0548-1609		0,74	20	14,8			
SQ0548-1610		0,80	15	12			
SQ0548-1611		1,08	12	13			
SQ0548-1612		1,20	10	12			
SQ0548-1613		1,63	8	13			
SQ0548-1614		1,79	7	12,5			
SQ0548-1615		2,34	5	11,7			
SQ0548-1616		3,13	4	12,5			

ТРУБКИ ТЕРМОУСАЖИВАЕМЫЕ С КЛЕЕВЫМ СЛОЕМ СЕРИИ ТТк(3:1) ПРОЗРАЧНЫЕ



Отказное письмо



Назначение

- Для обеспечения электрической изоляции, герметизации и защиты от коррозии контактных соединений в электроэнергетике и телекоммуникациях.

Применение

- Для восстановления и ремонта изоляции поврежденных проводов и кабелей.
- Для защиты оборудования от неблагоприятных условий среды, высоких температур, химически агрессивных агентов.
- Для защиты оборудования и трубопроводов от коррозии и для герметизации соединений.
- В составе термоусаживаемых кабельных муфт (в качестве электроизоляции, механической защиты).

Материалы

- Полиолефин, модифицированный потоком быстрых электронов.
- Клеевой слой – этилен винилацетат.

Конструкция

- На внутреннюю поверхность трубок нанесен клеевой слой.

Преимущества

- Коэффициент усадки 3:1.
- По всей внутренней поверхности трубок нанесен слой термоплавого клея методом соэкструзии.

Технические характеристики

Наименование параметра	Значение
Предел прочности на разрыв (ASTM D2671), Мпа	≥10,4
Предельное удлинение (ASTM D2671)	≥300%
Предел текучести, Мпа	≥8
Предел прочности при растяжении (150°C, 168 часов)	≥150%
Предельное удлинение после усадки (ASTM D2671)	от 0 до -10%
Удельный вес (ASTM D763) г/см ³	1,05 ± 0,05
Электрическая прочность (IEC 243), кВ/мм	≥20
Объемное удельное сопротивление (IEC 93) Ом·см	≥1014
Цвет	прозрачный
Минимальная температура усадки, °C	120
Рабочая температура, °C	от -55 до +110
Наличие клеевого слоя на внутренней поверхности	да
Подавление горения	нет

- При усадке клеевой подслой расплавляется, заполняет все неровности микрорельефа и обеспечивает полную герметичность соединений.
- Удобная форма поставки нарезкой по 1 м.

Структура условного обозначения

ТТк(3:1)-30/10-П

- Т – трубка
- Т – термоусаживаемая
- к – с клеевым слоем
- 3:1 – коэффициент полной усадки
- 30 – внутренний диаметр до усадки, мм
- 10 – внутренний диаметр после полной усадки, мм
- П – прозрачная

Сравнительная таблица аналогов по сериям

TDM ELECTRIC	КВТ/Техэлектро
ТТк(3:1)	ТТК(3:1)

Ассортимент

Изображение	Наименование	Артикул	Длина, м	Внутренний диаметр, мм		Толщина стенки после полной усадки, мм
				До усадки	После полной усадки	
	Трубка термоусаживаемая с клеевым слоем, прозрачная, длиной 1,0 м ТТк(3:1)-1,6/0,5-П TDM	SQ0548-0901	1	1,6	0,5	0,7
	Трубка термоусаживаемая с клеевым слоем, прозрачная, длиной 1,0 м ТТк(3:1)-2,4/0,8-П TDM	SQ0548-0902		2,4	0,8	0,8
	Трубка термоусаживаемая с клеевым слоем, прозрачная, длиной 1,0 м ТТк(3:1)-3,2/1,0-П TDM	SQ0548-0903		3,2	1	0,9
	Трубка термоусаживаемая с клеевым слоем, прозрачная, длиной 1,0 м ТТк(3:1)-4,8/1,5-П TDM	SQ0548-0904		4,8	1,5	1
	Трубка термоусаживаемая с клеевым слоем, прозрачная, длиной 1,0 м ТТк(3:1)-6,4/2,0-П TDM	SQ0548-0905		6,4	2	1,1
	Трубка термоусаживаемая с клеевым слоем, прозрачная, длиной 1,0 м ТТк(3:1)-7,9/2,65-П TDM	SQ0548-0906		7,9	2,7	
	Трубка термоусаживаемая с клеевым слоем, прозрачная, длиной 1,0 м ТТк(3:1)-9,5/3,0-П TDM	SQ0548-0907		9,5	3	1,2
	Трубка термоусаживаемая с клеевым слоем, прозрачная, длиной 1,0 м ТТк(3:1)-12,7/4,3-П TDM	SQ0548-0908		12,7	4,3	1,5
	Трубка термоусаживаемая с клеевым слоем, прозрачная, длиной 1,0 м ТТк(3:1)-15/5-П TDM	SQ0548-0909		15	5	1,7
	Трубка термоусаживаемая с клеевым слоем, прозрачная, длиной 1,0 м ТТк(3:1)-19,1/6,4-П TDM	SQ0548-0910		19,1	6,4	1,9
	Трубка термоусаживаемая с клеевым слоем, прозрачная, длиной 1,0 м ТТк(3:1)-25,4/8,5-П TDM	SQ0548-0911		25,4	8,5	2,2
	Трубка термоусаживаемая с клеевым слоем, прозрачная, длиной 1,0 м ТТк(3:1)-30/10-П TDM	SQ0548-0912		30	10	
	Трубка термоусаживаемая с клеевым слоем, прозрачная, длиной 1,0 м ТТк(3:1)-39/13-П TDM	SQ0548-0913		39	13	2,3
	Трубка термоусаживаемая с клеевым слоем, прозрачная, длиной 1,0 м ТТк(3:1)-50,8/19-П TDM	SQ0548-0914		50,8	19	2,3
	Трубка термоусаживаемая с клеевым слоем, прозрачная, длиной 1,0 м ТТк(3:1)-64/21-П TDM	SQ0548-0915		64	21	2,4
	Трубка термоусаживаемая с клеевым слоем, прозрачная, длиной 1,0 м ТТк(3:1)-75/25-П TDM	SQ0548-0916		75	25	2,4

Упаковка

Артикул	Групповая упаковка		Транспортная упаковка				
	Количество, шт.	Масса, кг	Количество, шт.	Масса, кг	Габаритные размеры, мм		
					Длина	Ширина	Высота
SQ0548-0901	10	0,07	2000	14,20	1070	280	290
SQ0548-0902		0,09	1500	13,50			
SQ0548-0903		0,10	1250	12,50			
SQ0548-0904		0,14	1000	13,50			
SQ0548-0905		0,19	750	14,50		360	390
SQ0548-0906		0,23	600	14,00			
SQ0548-0907		0,26	500	13		280	290
SQ0548-0908		0,50	250	12,5			
SQ0548-0909		0,74	200	14,8		360	390
SQ0548-0910		0,80	150	12			
SQ0548-0911		1,08	120	13			
SQ0548-0912		1,21	100	12,05			
SQ0548-0913		1,625	80	13		280	290
SQ0548-0914		3,125	40	12,5			
SQ0548-0915		1,17	50	11,7			
SQ0548-0916		1,5625	40	12,5			

ТРУБКИ ТЕРМОУСАЖИВАЕМЫЕ, НЕ ПОДДЕРЖИВАЮЩИЕ ГОРЕНИЕ, С КЛЕЕВЫМ СЛОЕМ СЕРИИ ТТкНГ(4:1)



Отказное письмо



Назначение

- Для обеспечения электрической изоляции, герметизации и защиты от коррозии контактных соединений в электроэнергетике и телекоммуникациях.

Применение

- Для восстановления и ремонта изоляции поврежденных проводов и кабелей.
- Для защиты оборудования от неблагоприятных условий среды, высоких температур, химически агрессивных агентов.
- Для защиты оборудования и трубопроводов от коррозии и для герметизации соединений.
- В составе термоусаживаемых кабельных муфт (в качестве электроизоляции, механической защиты).

Материалы

- Полиолефин, модифицированный потоком быстрых электронов, не поддерживающий горение.
- Клеевой слой – этилен винилацетат.

Конструкция

- На внутреннюю поверхность трубок нанесен клеевой слой.

Преимущества

- Расширенный коэффициент усадки 4:1.
- Материал не поддерживает горение.
- По всей внутренней поверхности трубок нанесен слой термостойкого клея методом соэкструзии.

Технические характеристики

Наименование параметра	Значение
Предел прочности на разрыв (ASTM D2671), Мпа	≥10,4
Предельное удлинение (ASTM D2671)	≥300%
Предел текучести, Мпа	≥8
Предел прочности при растяжении (150°C, 168 часов)	≥150%
Предельное удлинение после усадки (ASTM D2671)	от 0 до -10%
Удельный вес (ASTM D763) г/см ³	1,05 ± 0,05
Электрическая прочность (IEC 243), кВ/мм	≥ 20
Объемное удельное сопротивление (IEC 93) Ом·см	≥ 1014
Цвет	черный
Минимальная температура усадки, °C	120
Рабочая температура, °C	от -55 до +110
Наличие клеевого слоя на внутренней поверхности	да
Подавление горения	да

- Трубки черного цвета обеспечивают устойчивость к воздействию ультрафиолетового излучения.
- При усадке клеевой подслоя расплавляется, заполняет все неровности микрорельефа и обеспечивает полную герметичность соединений.
- Удобная форма поставки нарезкой по 1 м.

Структура условного обозначения

ТТкНГ(4:1)-40/10

- Т – трубка
- Т – термоусаживаемая
- к – с клеевым слоем
- НГ – не поддерживающая горение
- 4:1 – коэффициент полной усадки
- 40 – внутренний диаметр до усадки, мм
- 10 – внутренний диаметр после полной усадки, мм

Сравнительная таблица аналогов по сериям

TDM ELECTRIC	КВТ/Техэлектро
ТТкНГ(4:1)	ТТК (4:1)

Ассортимент

Изображение	Наименование	Артикул	Длина, м	Внутренний диаметр, мм		Толщина стенки после полной усадки, мм
				До усадки	После полной усадки	
	Трубка термоусаживаемая не поддерживающая горение, с клеевым слоем, длиной 1,0 м ТТкНГ(4:1)-4/1 TDM	SQ0548-0801	1	4	1	1
	Трубка термоусаживаемая не поддерживающая горение, с клеевым слоем, длиной 1,0 м ТТкНГ(4:1)-6/1.5 TDM	SQ0548-0802		6	1,5	1,1
	Трубка термоусаживаемая не поддерживающая горение, с клеевым слоем, длиной 1,0 м ТТкНГ(4:1)-8/2 TDM	SQ0548-0803		8	2	1,3
	Трубка термоусаживаемая не поддерживающая горение, с клеевым слоем, длиной 1,0 м ТТкНГ(4:1)-12/3 TDM	SQ0548-0804		12	3	1,7
	Трубка термоусаживаемая не поддерживающая горение, с клеевым слоем, длиной 1,0 м ТТкНГ(4:1)-16/4 TDM	SQ0548-0805		16	4	1,8
	Трубка термоусаживаемая не поддерживающая горение, с клеевым слоем, длиной 1,0 м ТТкНГ(4:1)-20/5 TDM	SQ0548-0806		20	5	2,1
	Трубка термоусаживаемая не поддерживающая горение, с клеевым слоем, длиной 1,0 м ТТкНГ(4:1)-24/6 TDM	SQ0548-0807		24	6	2,3
	Трубка термоусаживаемая не поддерживающая горение, с клеевым слоем, длиной 1,0 м ТТкНГ(4:1)-32/8 TDM	SQ0548-0808		32	8	2,5
	Трубка термоусаживаемая не поддерживающая горение, с клеевым слоем, длиной 1,0 м ТТкНГ(4:1)-40/10 TDM	SQ0548-0809		40	10	2,6
	Трубка термоусаживаемая не поддерживающая горение, с клеевым слоем, длиной 1,0 м ТТкНГ(4:1)-52/13 TDM	SQ0548-0810		52	13	2,7

Упаковка

Артикул	Групповая упаковка		Транспортная упаковка				
	Количество, шт.	Масса, кг	Количество, шт.	Масса, кг	Габаритные размеры, мм		
					Длина	Ширина	Высота
SQ0548-0801	10	0,087	1500	13,6	1070	280	280
SQ0548-0802		0,095	1250	12,5			
SQ0548-0803		0,129	1000	13,5			
SQ0548-0804		0,185	750	14,5			
SQ0548-0805		0,223	600	14			
SQ0548-0806		0,248	500	13			
SQ0548-0807		0,584	250	15,2			
SQ0548-0808		0,710	200	14,8			
SQ0548-0809		0,760	150	12			
SQ0548-0810		1,033	120	13			

НАБОРЫ ТРУБОК ТЕРМОУСАЖИВАЕМЫХ РОЗНИЧНЫЕ



Отказное письмо

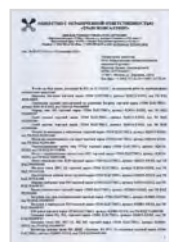

Назначение

- Для обеспечения электрической изоляции, герметизации и защиты контактных соединений в быту.

Применение



Восстановление и ремонт изоляции поврежденных проводов и кабелей.

Материалы

- Полиолефин, модифицированный потоком быстрых электронов.
- Клеевой слой – этилен винилацетат.

Конструкция

- На внутреннюю поверхность трубок нанесен клеевой слой.

Преимущества

- По всей внутренней поверхности трубок нанесен слой термopлавкого клея методом соэкструзии.
- Коэффициент усадки 3:1 или 4:1.
- Удобная упаковка для реализации через розничную сеть – пакет из полиэтилена высокого давления с европодвесом и штрихкодом EAN-13.

Ассортимент

Изображение	Наименование	Артикул	Содержимое набора			
			Тип трубок	Цвет трубок	Длина трубок, см	Количество в наборе, шт.
	Набор трубок термоусаживаемых не поддерживающих горение с клеевым слоем, длиной 10 см, ТТкНГ(3:1) "Электрик №1" TDM	SQ0548-1701	ТТкНГ(3:1)-3,2/1,0	черный	10	2
			ТТкНГ(3:1)-6,4/2,0			
			ТТкНГ(3:1)-9,5/3,0			
			ТТкНГ(3:1)-12,7/4,3			
	Набор трубок термоусаживаемых с клеевым слоем, длиной 10 см, ТТкНГ(3:1) и ТТк(3:1) "Электрик №2" TDM	SQ0548-1702	ТТкНГ(3:1)-4,8/1,5	черный	10	6
			ТТкНГ(3:1)-6,4/2,0			
			ТТкНГ(3:1)-9,5/3,0			
			ТТк(3:1)-4,8/1,5-П	прозрачный		2
			ТТк(3:1)-6,4/2,0-П			1
	Набор трубок термоусаживаемых с клеевым слоем, длиной 20 см, ТТкНГ(3:1) и ТТк(3:1) "Электрик №3" TDM	SQ0548-1703	ТТкНГ(3:1)-4,8/1,5	черный	20	1
			ТТкНГ(3:1)-6,4/2,0			
			ТТкНГ(3:1)-9,5/3,0			
ТТкНГ(3:1)-19,1/6,4						
ТТк(3:1)-4,8/1,5-П			прозрачный	1		
ТТк(3:1)-6,4/2,0-П						
ТТк(3:1)-9,5/3,0-П			красный	1		
ТТкНГ(3:1)-6,4/2,0-К						
ТТкНГ(3:1)-9,5/3,0-К						
ТТкНГ(3:1)-19,1/6,4-К						
ТТкНГ(3:1)-6,4/2,0-Б	белый	1				
ТТкНГ(3:1)-9,5/3,0-Б						
ТТкНГ(3:1)-19,1/6,4-Б						

Изображение	Наименование	Артикул	Содержимое набора			
			Тип трубок	Цвет трубок	Длина трубок, см	Количество в наборе, шт.
	Набор трубок термоусаживаемых не поддерживающих горение с клеевым слоем, длиной 10 см, ТТкНГ(4:1) "Электрик №4" TDM	SQ0548-1704	ТТкНГ(4:1)-4,0/1,0	черный	10	2
			ТТкНГ(4:1)-8,0/2,0			
			ТТкНГ(4:1)-12/3			
			ТТкНГ(4:1)-20/5			1

Упаковка

Артикул	Групповая упаковка		Транспортная упаковка				
	Количество, упак.	Масса, кг	Количество, упак.	Масса, кг	Габаритные размеры, мм		
					Длина	Ширина	Высота
SQ0548-1701	1	0,020	100	2,4	400	240	250
SQ0548-1702		0,035		3,9			
SQ0548-1703		0,076	50	4,2			
SQ0548-1704		0,030	100	3,4			

ТЕРМОУСАЖИВАЕМЫЕ ТРУБКИ СЕРИИ ТУТнг



+105 °C
-55 °C

Отказное письмо



Назначение

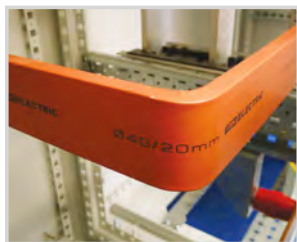

Может использоваться как электроизоляционный, маркировочный и декоративный материал.

Преимущества

- Не поддерживают горение.
- Водонепроницаемые.
- Широкий температурный диапазон эксплуатации от -55 до +105 °C.
- На упаковке указан номинальный диаметр до и после усадки.
- Широкая цветовая гамма.
- Трубки поставляются в трех вариантах упаковки: роллы, нарезка по одному метру, наборы.



Упаковка наборов оптимальна для реализации через розничные сети (артикулы: SQ0518-0501 –SQ0518-0515). В наборе 7 цветов по 3 штуки каждого в нарезке по 100 мм.

Выбор трубки ТУТнг:

- Минимальный диаметр изделия должен быть на 10% больше, чем внутренний диаметр трубки после усадки.
- Максимальный диаметр изделия должен быть как минимум на 10% меньше, чем внутренний диаметр трубки до усадки.

Материал

- Полиолефин.

Технические характеристики

Наименование параметра	Значение
Температура усадки, °C	от +90 до +120
Диапазон температуры в режиме эксплуатации, °C	от -55 до +105
Прочность на растяжение, МПа	не менее 15
Электрическая прочность, кВ/мм	не менее 20
Удельное электрическое сопротивление, Ом/см	10 ¹⁴
Рабочее напряжение, кВ	до 1

Ассортимент

Роллы



Изображение	Наименование	Артикул	Диаметр трубки (до/после усадки), мм	Толщина трубки до усадки, мм	Толщина трубки после усадки, мм	Цвет							
						Белый	Жёлтый	Жёлто-зелёный	Зелёный	Красный	Синий	Чёрный	
	ТУТнг 2/1	SQ0518-0120 ... SQ0518-0126	2/1	0,3±0,05	0,5±0,1								
	ТУТнг 4/2	SQ0518-0127 ... SQ0518-0133	4/2	0,35±0,05	0,55±0,1								
	ТУТнг 6/3	SQ0518-0001 ... SQ0518-0007	6/3	0,35±0,05	0,55±0,1								
	ТУТнг 8/4	SQ0518-0008 ... SQ0518-0014	8/4	0,35±0,05	0,55±0,1								
	ТУТнг 10/5	SQ0518-0015 ... SQ0518-0021	10/5	0,35±0,05	0,6±0,1								
	ТУТнг 12/6	SQ0518-0022 ... SQ0518-0028	12/6	0,35±0,05	0,7±0,1								
	ТУТнг 14/7	SQ0518-0029 ... SQ0518-0035	14/7	0,35±0,1	0,7±0,1								
	ТУТнг 16/8	SQ0518-0036 ... SQ0518-0042	16/8	0,35±0,1	0,7±0,1								
	ТУТнг 20/10	SQ0518-0050 ... SQ0518-0056	20/10	0,5±0,1	0,9±0,1								
	ТУТнг 25/12,5	SQ0518-0064 ... SQ0518-0070	25/12,5	0,5±0,1	0,9±0,1								
	ТУТнг 30/15	SQ0518-0078 ... SQ0518-0084	30/15	0,5±0,1	1±0,2								

Изображение	Наименование	Артикул	Диаметр трубки (до/после усадки), мм	Толщина трубки до усадки, мм	Толщина трубки после усадки, мм	Цвет							
						Белый	Жёлтый	Жёлто-зелёный	Зелёный	Красный	Синий	Чёрный	
	ТУТнг 40/20	SQ0518-0092 ... SQ0518-0098	40/20	0,5±0,1	1±0,2								
	ТУТнг 50/25	SQ0518-0106 ... SQ0518-0112	50/25	0,5±0,1	1±0,2								
	ТУТнг 60/30	SQ0518-0113 ... SQ0518-0119	60/30	0,6±0,1	1,2±0,2								

Нарезка по 1 метру

Изображение	Наименование	Артикул	Длина трубки, мм	Диаметр трубки (до/после усадки), мм	Толщина трубки до усадки, мм	Толщина трубки после усадки, мм	Цвета в наборе						
							Белый	Жёлтый	Жёлто-зелёный	Зелёный	Красный	Синий	Чёрный
	Термоусаживаемая трубка ТУТнг 2/1 по 1м (200 м/упак) TDM	SQ0518-0320 ... SQ0518-0326	1000	2/1	0,3±0,05	0,5±0,1							
	Термоусаживаемая трубка ТУТнг 4/2 по 1м (100 м/упак) TDM	SQ0518-0327 ... SQ0518-0333		4/2	0,35±0,05	0,55±0,1							
	Термоусаживаемая трубка ТУТнг 6/3 по 1м (50 м/упак) TDM	SQ0518-0201 ... SQ0518-0207		6/3	0,35±0,05	0,55±0,1							
	Термоусаживаемая трубка ТУТнг 8/4 по 1м (50 м/упак) TDM	SQ0518-0208 ... SQ0518-0214		8/4	0,35±0,05	0,55±0,1							
	Термоусаживаемая трубка ТУТнг 10/5 по 1м (50 м/упак) TDM	SQ0518-0215 ... SQ0518-0221		10/5	0,35±0,05	0,6±0,1							
	Термоусаживаемая трубка ТУТнг 12/6 по 1м (50 м/упак) TDM	SQ0518-0222 ... SQ0518-0228		12/6	0,35±0,05	0,7±0,1							
	Термоусаживаемая трубка ТУТнг 14/7 по 1м (50 м/упак) TDM	SQ0518-0229 ... SQ0518-0235		14/7	0,35±0,1	0,7±0,1							
	Термоусаживаемая трубка ТУТнг 16/8 по 1м (50 м/упак) TDM	SQ0518-0236 ... SQ0518-0242		16/8	0,35±0,1	0,7±0,1							
	Термоусаживаемая трубка ТУТнг 20/10 по 1м (50 м/упак) TDM	SQ0518-0250 ... SQ0518-0256		20/10	0,5±0,1	0,9±0,1							
	Термоусаживаемая трубка ТУТнг 25/12,5 по 1м (50 м/упак) TDM	SQ0518-0264 ... SQ0518-0270		25/12,5	0,5±0,1	0,9±0,1							
	Термоусаживаемая трубка ТУТнг 30/15 я по 1м (25 м/упак) TDM	SQ0518-0278 ... SQ0518-0284		30/15	0,5±0,1	1±0,2							
	Термоусаживаемая трубка ТУТнг 40/20 по 1м (25 м/упак) TDM	SQ0518-0292 ... SQ0518-0298		40/20	0,5±0,1	1±0,2							

Розничные наборы

Изображение	Наименование	Артикул	Длина трубки, мм	Диаметр трубки (до/после усадки), мм	Толщина трубки до усадки, мм	Толщина трубки после усадки, мм	Цвета в наборе
	Термоусаживаемая трубка ТУТнг 2/1 набор (7 цветов по 3 шт. 100мм) TDM	SQ0518-0501	100	2/1	0,3±0,05	0,5±0,1	
	Термоусаживаемая трубка ТУТнг 4/2 набор (7 цветов по 3 шт. 100мм) TDM	SQ0518-0502		4/2	0,35±0,05	0,55±0,1	
	Термоусаживаемая трубка ТУТнг 6/3 набор (7 цветов по 3 шт. 100мм) TDM	SQ0518-0503		6/3	0,35±0,05	0,55±0,1	
	Термоусаживаемая трубка ТУТнг 8/4 набор (7 цветов по 3 шт. 100мм) TDM	SQ0518-0504		8/4	0,35±0,05	0,55±0,1	
	Термоусаживаемая трубка ТУТнг 10/5 набор (7 цветов по 3 шт. 100мм) TDM	SQ0518-0505		10/5	0,35±0,05	0,6±0,1	
	Термоусаживаемая трубка ТУТнг 12/6 набор (7 цветов по 3 шт. 100мм) TDM	SQ0518-0506		12/6	0,35±0,05	0,7±0,1	
	Термоусаживаемая трубка ТУТнг 14/7 набор (7 цветов по 3 шт. 100мм) TDM	SQ0518-0507		14/7	0,35±0,1	0,7±0,1	
	Термоусаживаемая трубка ТУТнг 16/8 набор (7 цветов по 3 шт. 100мм) TDM	SQ0518-0508		16/8	0,35±0,1	0,7±0,1	
	Термоусаживаемая трубка ТУТнг 20/10 набор (7 цветов по 3 шт. 100мм) TDM	SQ0518-0509		20/10	0,5±0,1	0,9±0,1	
	Термоусаживаемая трубка ТУТнг 25/12,5 набор (7 цветов по 3 шт. 100мм) TDM	SQ0518-0510		25/12,5	0,5±0,1	0,9±0,1	
	Термоусаживаемая трубка ТУТнг 30/15 набор (7 цветов по 3 шт. 100мм) TDM	SQ0518-0511		30/15	0,5±0,1	1±0,2	
	Термоусаживаемая трубка ТУТнг 40/20 набор (7 цветов по 3 шт. 100мм) TDM	SQ0518-0512		40/20	0,5±0,1	1±0,2	
	Термоусаживаемая трубка ТУТнг 50/25 набор (7 цветов по 3 шт. 100мм) TDM	SQ0518-0513		50/25	0,5±0,1	1±0,2	
	Термоусаживаемая трубка ТУТнг 60/30 набор (7 цветов по 3 шт. 100мм) TDM	SQ0518-0514		60/30	0,6±0,1	1,2±0,2	
	Термоусаживаемая трубка ТУТнг 4/2, 6/3, 8/4, 10/5, 12/6 набор (7 цветов по 1 шт. 100мм) TDM	SQ0518-0515				4/2, 0,35±0,05 6/3, 0,35±0,05 8/4, 0,35±0,05 10/5, 0,35±0,05 12/6, 0,35±0,05	
Набор трубок ТУТнг 10/5, 12/6, 16/8, 20/10, 25/12,5, 30/15, 40/20 по 7 цветов по 1м (49 м/упак) TDM	SQ0518-0334	1000		10/5, 0,35±0,05 12/6, 0,35±0,05 16/8, 0,35±0,1 20/10, 0,5±0,1 25/12,5, 0,5±0,1 30/15, 0,5±0,1 40/20, 0,5±0,1	0,6±0,1 0,7±0,1 0,9±0,1 0,9±0,1 1±0,2 1±0,2 1±0,2		

Упаковка

Роллы

Наименование	Групповая упаковка		Транспортная упаковка				
	Количество, м	Масса, кг	Количество, м	Масса, кг	Габаритные размеры, мм		
					Длина	Ширина	Высота
SQ0518-0120 ... SQ0518-0126	200	0,60	2000	12,7	430	460	460
SQ0518-0127 ... SQ0518-0133		0,80	1400	6,4			
SQ0518-0001 ... SQ0518-0007		1,24	700	9,5			
SQ0518-0008 ... SQ0518-0014	100	1,39	900	13,3	240	460	460
SQ0518-0015 ... SQ0518-0021		1,63	700	12,2	200		
SQ0518-0022 ... SQ0518-0028		1,81	600	11,7	180		
SQ0518-0029 ... SQ0518-0035		2,50	500	13,3	220		
SQ0518-0036 ... SQ0518-0042		2,44		13,0	200		
SQ0518-0050 ... SQ0518-0056		3,76		15,8	230		
SQ0518-0064 ... SQ0518-0070		2,93	200	12,5	200		
SQ0518-0078 ... SQ0518-0084	50	3,35	150	10,8	200	460	460
SQ0518-0092 ... SQ0518-0098		5,60	100	12,0			
SQ0518-0106 ... SQ0518-0112	25	2,70	50	11,6	200	460	460
SQ0518-0113 ... SQ0518-0119		3,00		6,8			

Нарезка по 1 метру

Артикул	Индивидуальная упаковка		Транспортная упаковка					
	Количество, м	Масса, кг	Количество, м	Масса, кг	Габаритные размеры, мм			
					Длина	Ширина	Высота	
SQ0518-0320 ... SQ0518-0326	200	0,74	1400	5,2	1050	160	200	
SQ0518-0327 ... SQ0518-0333	100	0,53	800	4,2				
SQ0518-0201 ... SQ0518-0207	50	0,42	500	10,5				
SQ0518-0208 ... SQ0518-0214		0,53	1000					14,7
SQ0518-0215 ... SQ0518-0221		0,74						15,9
SQ0518-0222 ... SQ0518-0228		0,80	600	12				
SQ0518-0229 ... SQ0518-0235		1,00	350	14				
SQ0518-0236 ... SQ0518-0242		2,00						
SQ0518-0250 ... SQ0518-0256								
SQ0518-0264 ... SQ0518-0270								
SQ0518-0278 ... SQ0518-0284	25	1,71	200	13,7				
SQ0518-0292 ... SQ0518-0298		1,75	14					

Розничные наборы

Артикул	Групповая упаковка		Транспортная упаковка							
	Количество пакетов	Масса, кг	Количество пакетов, шт.	Масса, кг	Габаритные размеры, мм					
					Длина	Ширина	Высота			
SQ0518-0501	10	0,09	700	6,5	760	580	330			
SQ0518-0502		0,15	600	9						
SQ0518-0503		0,24	500	12						
SQ0518-0504		0,31		15,5	600					
SQ0518-0505		0,40	400	16	650					
SQ0518-0506		0,47	340	15,5	600					
SQ0518-0507		0,55	280		650					
SQ0518-0508		0,64	250	16	600					
SQ0518-0509		0,89	180		580					
SQ0518-0510		1,33	120		650					
SQ0518-0511		1,60	100		580					
SQ0518-0512		2,29	70		580			330	300	
SQ0518-0513		3,00	50	15	580			250	250	
SQ0518-0514		4,43	35	15,5	500			300	300	
SQ0518-0515		0,38	240	9,6	400			400	250	
SQ0518-0334		-	-	10	15,7			1000	300	

ТРУБКИ ХОЛОДНОЙ УСАДКИ СИЛИКОНОВЫЕ СЕРИИ ТХУс



Отказное письмо



Назначение

- Для изоляции, герметизации и защиты соединений силовых кабелей и проводов.

Применение



- Первичная изоляция проводов и кабелей с пластмассовой, бумажной, резиновой и других типов изоляций, работающих на напряжении до 1 кВ.
- Механическая и антикоррозийная защита, гидроизоляция соединителей.

Материалы

- Трубка – силиконовая резина.
- Корд спирали – полипропилен.

Конструкция

- Силиконовая трубка предварительно растянутая на спирали из полипропиленового корда.

Преимущества

- Простота монтажа – трубка одевается на объект, который необходимо изолировать, после чего удаляется внутренняя спираль за свободный конец корда без применения специальных инструментов.

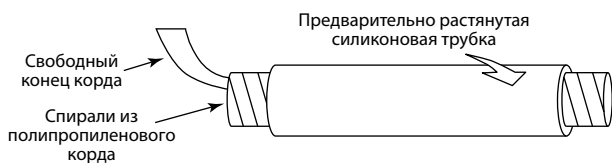

- Обеспечивают надежную, быструю, безопасную изоляцию силовых кабелей, кабельных муфт без применения нагрева или открытого огня;
- Позволяют проводить работы на огнеопасных объектах, где недопустимо использование открытого огня;
- Удобны в применении, особенно в экстренных случаях;
- Герметичность уплотнения. Упругость и усилие сжатия сохраняется на протяжении всего срока эксплуатации трубки. Усаженная трубка создаёт равномерное радиальное прижимное давление на кабель и повторяет его расширение/сужение при повышенных нагрузках и перепадах температур;
- Устойчивы к воздействию влаги, кислот, щелочей, озона и УФ излучения;
- широкий диапазон рабочих температур от -60 до +260 °С;
- Допустим монтаж при отрицательных температурах (до -30 °С) при условии, что непосредственно перед монтажом трубка содержалась в тепле;
- Могут применяться при монтаже кабельных муфт

Структура условного обозначения

ТХУс-25/9

- Т – трубка
- Х – холодной
- У – усадки
- с – силиконовая
- 25 – внутренний диаметр трубки до усадки, мм
- 9 – внутренний диаметр трубки после полной усадки, мм

Технические характеристики

Наименование параметра	Значение
Твердость по Шору, Шор А	40
Предел прочности при растяжении, Мпа	≥7,5
Относительное удлинение при разрыве	≥750%
Прочность на разрыв, кН/м	≥30
Электрическая прочность, кВ/мм	>26
Удельное объемное сопротивление по объему, Ом·см	≥1,0x10 ¹⁵
Цвет	серый
Рабочая температура, °С	от -60 до +260

Ассортимент

Изображение	Наименование	Артикул	Длина, м	Размер, мм		
				Внутренний диаметр		Толщина стенки после полной усадки, мм
				До усадки	После полной усадки	
	Трубка холодной усадки силиконовая 1 кВ, длиной 0,4 м, ТХУс 20/7 TDM	SQ0579-0101	1	20	7	2
	Трубка холодной усадки силиконовая 1 кВ, длиной 0,4 м, ТХУс 25/9 TDM	SQ0579-0102		25	9	
	Трубка холодной усадки силиконовая 1 кВ, длиной 0,4 м, ТХУс 32/12 TDM	SQ0579-0103		32	12	
	Трубка холодной усадки силиконовая 1 кВ, длиной 0,4 м, ТХУс 38/15 TDM	SQ0579-0104		38	15	

Упаковка

Артикул	Групповая упаковка		Транспортная упаковка				
	Количество, шт.	Масса, кг	Количество, шт.	Масса, кг	Габаритные размеры, мм		
					Длина	Ширина	Высота
SQ0579-0101	1	0,070	200	14	450	450	300
SQ0579-0102		0,085	130	12			
SQ0579-0103		0,115	80	10			
SQ0579-0104		0,150	60				

ПЕРЧАТКИ ХОЛОДНОЙ УСАДКИ СИЛИКОНОВЫЕ СЕРИИ ПХУс

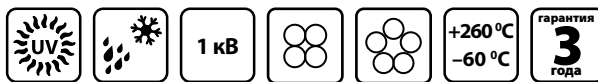

Отказное письмо



Назначение

- Для изоляции, герметизации и защиты «корня» разделки силового 4-х или 5-ти жильного кабеля.

Применение



Электрическая изоляция, механическая и антикоррозийная защита, гидроизоляция «корня» разделки кабелей с пластмассовой, бумажной, резиновой и другими типами изоляции, рассчитанными на напряжении до 1 кВ.

Материалы

- Трубка – силиконовая резина.
- Корд спирали – полипропилен.

Конструкция

- Силиконовая перчатка предварительно растянутая на нескольких спиралях из полипропиленового корда, отдельные спирали для «юбки» и на каждый «палец».

Преимущества

- Простота монтажа – перчатка одевается на «корень» разделки кабеля, который необходимо изолировать, после чего начиная с «юбки» последовательно удаляются внутренние спирали за свободный конец корда без применения специальных инструментов.
- Обеспечивают надежную, быструю, безопасную изоляцию силовых кабелей, кабельных муфт без применения нагрева или открытого огня.

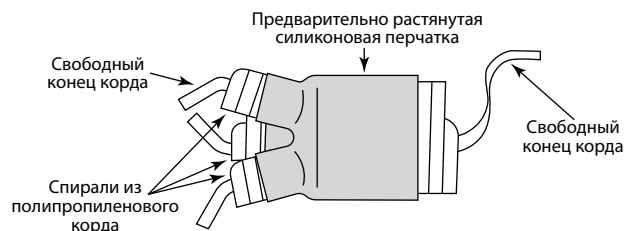

- Позволяют проводить работы на огнеопасных объектах, где недопустимо использование открытого огня.
- Удобны в применении, особенно в экстренных случаях.
- Герметичность уплотнения. Упругость и усилие сжатия сохраняется на протяжении всего срока эксплуатации перчатки. Усаженная перчатка создаёт равномерное радиальное прижимное давление на кабель и повторяет его расширение/сужение при повышенных нагрузках и перепадах температур.
- Устойчивы к воздействию влаги, кислот, щелочей, озона и УФ излучения.
- Широкий диапазон рабочих температур от -60 °С до +260 °С.
- Допустим монтаж при отрицательных температурах (до -30 °С) при условии, что непосредственно перед монтажом трубка содержалась в тепле.
- Могут применяться при монтаже кабельных муфт.

Структура условного обозначения

4ПХУс-1-70/120 (84/32-30/12)

- 4 – количество жил кабеля, для которого предназначена
- П – перчатка
- Х – холодной
- У – усадки
- С – силиконовая
- 1 – на напряжение до 1 кВ включительно
- 84 – внутренний диаметр юбки перчатки по спиральному корду до усадки, мм
- 32 – внутренний диаметр пальцев перчатки по спиральному корду до усадки, мм
- 30 – внутренний диаметр юбки перчатки после полной усадки, мм
- 12 – внутренний диаметр пальцев перчатки после полной усадки, мм

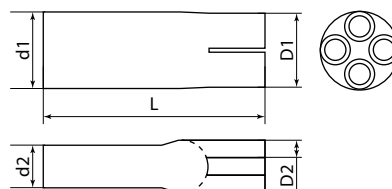

Габаритные размеры



Технические характеристики

Наименование параметра	Значение
Твердость по Шору, Шор А	40
Предел прочности при растяжении, Мпа	≥7,5
Относительное удлинение при разрыве	≥750%
Прочность на разрыв, кН/м	≥30
Электрическая прочность, кВ/мм	>26
Удельное объемное сопротивление по объему, Ом·см	≥1,0x10 ¹⁵
Цвет	серый
Рабочая температура, °С	от -60 до +260

Ассортимент

Изображение	Наименование	Артикул	Количество пальцев, шт.	Размер, мм				
				Внутренний диаметр юбки		Внутренний диаметр пальцев		Длина перчатки, L
				До усадки, d1	После полной усадки, d2	До усадки, D1	После полной усадки, D2	
	Перчатка холодной усадки силиконовая, 1 кВ 4ПХУс-1-10/25 (56/20-20/7) TDM	SQ0579-0201	4	60	20	20	7	130
	Перчатка холодной усадки силиконовая, 1 кВ 4ПХУс-1-25/50 (70/25-25/9) TDM	SQ0579-0202		75	25	25	9	138
	Перчатка холодной усадки силиконовая, 1 кВ 4ПХУс-1-70/120 (84/30-30/12) TDM	SQ0579-0203		85	30	32	12	145
	Перчатка холодной усадки силиконовая, 1 кВ 4ПХУс-1-150/240 (95/35-35/12) TDM	SQ0579-0204		100	35	38		148
	Перчатка холодной усадки силиконовая, 1 кВ 5ПХУс-1-10/25 (72/25-20/7) TDM	SQ0579-0205	5	75	25	20	7	130
	Перчатка холодной усадки силиконовая, 1 кВ 5ПХУс-1-25/50 (84/30-25/9) TDM	SQ0579-0206		85	30	25	9	138
	Перчатка холодной усадки силиконовая, 1 кВ 5ПХУс-1-70/120 (100/35-32/12) TDM	SQ0579-0207		100	35	32	12	145
	Перчатка холодной усадки силиконовая, 1 кВ 5ПХУс-1-150/240 (110/40-38/12) TDM	SQ0579-0208		110	40	38		145

Упаковка

Артикул	Групповая упаковка		Транспортная упаковка				
	Количество, шт.	Масса, кг	Количество, шт.	Масса, кг	Габаритные размеры, мм		
					Длина	Ширина	Высота
SQ0579-0201	1	0,100	84	9,50	450	450	300
SQ0579-0202		0,135	60	9,20			
SQ0579-0203		0,190	72	15,00	650	500	420
SQ0579-0204		0,225	60	14,70			
SQ0579-0205		0,120	72	9,70	450	450	300
SQ0579-0206		0,160	45	8,30			
SQ0579-0207		0,230	60	14,90	650	500	420
SQ0579-0208		0,310	36	12,30			

ПЕРЧАТКИ ТЕРМОУСАЖИВАЕМЫЕ С КЛЕЕВЫМ СЛОЕМ НА НАПРЯЖЕНИЕ 1 кВ СЕРИИ ПТК-1



Назначение

- Для герметизации и изоляции «корня» разделки многожильных силовых кабелей с бумажной маслопропитанной и пластмассовой изоляцией.

Применение



- Герметизация и изоляция концевой разделки кабеля при его монтаже.
- В составе термоусаживаемых кабельных концевых и соединительных муфт.

Материал

- Полиолефин, модифицированный потоком быстрых электронов.

Конструкция

- На внутреннюю поверхность юбки и пальцев перчатки нанесен слой термоплавого клея.

Технические характеристики

Наименование параметра	Значение
Диапазон рабочих температур, °С	от -55 до +110
Электрическая прочность (IEC 243), кВ/мм	≥15
Предел прочности на разрыв (ASTM D2671), Мпа	≥13,0
Предельное удлинение (ASTM D2671)	≥300%
Предел текучести, Мпа	≥10
Предел прочности при растяжении (150°С, 168 часов)	≥250%
Минимальная температура усадки, °С	130
Объемное удельное сопротивление (IEC 93) Ом·см	≥10 ¹³
Цвет	черный

Ассортимент

Изображение	Наименование	Артикул	Количество пальцев, шт.	Размер, мм					Диапазон сечения кабеля, мм ²
				Внутренний диаметр юбки		Внутренний диаметр пальцев		Длина перчатки, L	
				До усадки, d1	После полной усадки, d2	До усадки, D1	После полной усадки, D2		
	Перчатка термоусаживаемая с клеевым слоем на напряжение 1 кВ ЗПТК-1-70/120 TDM	SQ0549-0003	3	55	26	25	6,5	170	70–120
	Перчатка термоусаживаемая с клеевым слоем на напряжение 1 кВ ЗПТК-1-150/240 TDM	SQ0549-0004		75	39	34	7,5	190	150–240

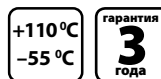

Отказное письмо

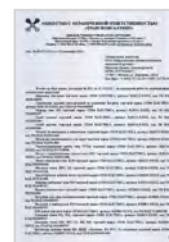

Преимущества

- Высокие изоляционные свойства.
- Механическая прочность.
- Устойчивость к ультрафиолетовому излучению и погодным условиям.
- Устойчивость к воздействию агрессивной среды.
- Полная защита от попадания влаги внутрь кабеля.
- Предотвращение стекания масла из кабеля с бумажной маслопропитанной изоляцией.
- Наличие на внутренней поверхности юбки и пальцев перчатки термоплавого клея.

Структура условного обозначения

4ПТК-1-70/120

- 4 – количество пальцев в перчатке
- П – перчатка
- Т – термоусаживаемая
- к – с клеевым слоем
- 1 – на напряжение 1 кВ
- 70/120 – диапазон сечения жил кабеля на который рассчитана

Габаритные размеры

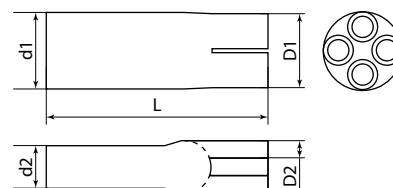

Изображение	Наименование	Артикул	Количество пальцев, шт.	Размер, мм					Диапазон сечения кабеля, мм ²
				Внутренний диаметр юбки		Внутренний диаметр пальцев		Длина перчатки, L	
				До усадки, d1	После полной усадки, d2	До усадки, D1	После полной усадки, D2		
	Перчатка термоусаживаемая с клеевым слоем на напряжение 1 кВ 4ПТк-1-10/25 TDM	SQ0549-0005	4	40	15	14,0	3,5	100	10–25
	Перчатка термоусаживаемая с клеевым слоем на напряжение 1 кВ 4ПТк-1-25/50 TDM	SQ0549-0006		50	20	16,0	5,0	140	25–50
	Перчатка термоусаживаемая с клеевым слоем на напряжение 1 кВ 4ПТк-1-70/120 TDM	SQ0549-0007		75	26	26,0	7,5	165	70–120
	Перчатка термоусаживаемая с клеевым слоем на напряжение 1 кВ 4ПТк-1-150/240 TDM	SQ0549-0008		80	34	30,0	11,0		150–240
	Перчатка термоусаживаемая с клеевым слоем на напряжение 1 кВ 5ПТк-1-10/25 TDM	SQ0549-0009	5	45	19	13,0	4,0	105	10–25
	Перчатка термоусаживаемая с клеевым слоем на напряжение 1 кВ 5ПТк-1-25/50 TDM	SQ0549-0010		53	28	15,5	5,0	145	25–50
	Перчатка термоусаживаемая с клеевым слоем на напряжение 1 кВ 5ПТк-1-70/120 TDM	SQ0549-0011		80	39	25,0	7,5	175	70–120
	Перчатка термоусаживаемая с клеевым слоем на напряжение 1 кВ 5 П-1-150/240 TDM	SQ0549-0012		90	46	30,0	11,0		150–240

Упаковка

Артикул	Групповая упаковка		Транспортная упаковка				
	Количество, шт.	Масса, кг	Количество, шт.	Масса, кг	Габаритные размеры, мм		
					Длина	Ширина	Высота
SQ0549-0003	10	0,57	250	15,3	1270	360	390
SQ0549-0004		1,18	120	16,2			
SQ0549-0005		0,15	720	12,14			
SQ0549-0006		0,38	350	14,33			
SQ0549-0007		0,89	120	11,68	810		
SQ0549-0008		1,04		13,44	960		
SQ0549-0009		0,19	400	8,68	810		
SQ0549-0010		0,48	300	15,27	1270		
SQ0549-0011		0,67	120	9,06			
SQ0549-0012		1,01	60	6,61	960		

ОКОНЦЕВАТЕЛИ КАБЕЛЬНЫЕ ГЕРМЕТИЗИРУЮЩИЕ
ТЕРМОУСАЖИВАЕМЫЕ (КАПЫ) С КЛЕЕВЫМ
СЛОЕМ СЕРИИ ОГТ

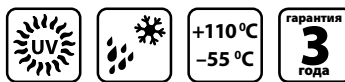

Назначение

- Для герметизации и защиты кабелей во время хранения, транспортировки и прокладки.

Применение



- Для герметизации разрезанных концов кабелей при монтаже кабельных линий.
- Для защиты концов кабелей от проникновения влаги и грязи при хранении и транспортировке.
- Могут использоваться в качестве заглушек стальных и полимерных труб.

Материал

- Полиолефин, модифицированный потоком быстрых электронов.

Технические характеристики

Наименование параметра	Значение
Диапазон рабочих температур, °C	от -55 до +110
Электрическая прочность (IEC 243), кВ/мм	≥15
Предел прочности на разрыв (ASTM D2671), Мпа	≥10,0
Предельное удлинение (ASTM D2671)	≥400%
Предел текучести, Мпа	≥10
Предел прочности при растяжении (150°C, 168 часов)	≥300%
Минимальная температура усадки, °C	120
Объемное удельное сопротивление (IEC 93) Ом·см	≥10 ¹⁴
Цвет	черный

Ассортимент

Изображение	Наименование	Артикул	Длина, мм	Внутренний диаметр, мм	
				До усадки	После полной усадки
	Оконцеватель кабельный термоусаживаемый герметизирующий (кап) с клеевым слоем ОГТ 12/4 TDM	SQ0550-0001	40	12	4,0
	Оконцеватель кабельный термоусаживаемый герметизирующий (кап) с клеевым слоем ОГТ 25/8,5 TDM	SQ0550-0002	45	25	8,5
	Оконцеватель кабельный термоусаживаемый герметизирующий (кап) с клеевым слоем ОГТ 35/16 TDM	SQ0550-0003	68	35	16,0

Отказное письмо



Конструкция

- На внутреннюю поверхность нанесен слой термоплавкого клея.



Преимущества

- Высокие изоляционные свойства.
- Механическая прочность.
- Устойчивость к ультрафиолетовому излучению и погодным условиям.
- Устойчивость к воздействию агрессивной среды.
- Широкий диапазон усадки.
- Наличие на внутренней поверхности термоплавкого клея.

Структура условного обозначения

ОГТ-40/16

- О – оконцеватель
- Г – герметичный
- Т – термоусаживаемый
- 40/16 – внутренний диаметр до и после полной усадки, мм

Изображение	Наименование	Артикул	Длина, мм	Внутренний диаметр, мм	
				До усадки	После полной усадки
	Оконцеватель кабельный термоусаживаемый герметизирующий (кап) с клеевым слоем ОГТ 40/16 TDM	SQ0550-0004	83	40	16
	Оконцеватель кабельный термоусаживаемый герметизирующий (кап) с клеевым слоем ОГТ 55/26 TDM	SQ0550-0005		55	26
	Оконцеватель кабельный термоусаживаемый герметизирующий (кап) с клеевым слоем ОГТ 75/36 TDM	SQ0550-0006	120	75	36
	Оконцеватель кабельный термоусаживаемый герметизирующий (кап) с клеевым слоем ОГТ 100/52 TDM	SQ0550-0007	140	100	52

Упаковка

Артикул	Групповая упаковка		Транспортная упаковка				
	Количество, шт.	Масса, кг	Количество, шт.	Масса, кг	Габаритные размеры, мм		
					Длина	Ширина	Высота
SQ0550-0001	100	0,27	6000	15,8	490	490	320
SQ0550-0002	50	0,42	1000	9,6			
SQ0550-0003	25	0,46	600	12,3	1270	360	390
SQ0550-0004		0,47	500	10,3			
SQ0550-0005	10	0,52	160	8,1	1270	360	390
SQ0550-0006		0,55	200	10,9			
SQ0550-0007		0,7	100	8,2			

МАНЖЕТЫ ТЕРМОУСАЖИВАЕМЫЕ РЕМОНТНЫЕ СЕРИИ МТРк



Назначение

- Для восстановления поврежденных оболочек кабеля и кожухов кабельных муфт.

Применение



- Для ремонта изоляции кабельных линий и кабельных муфт.
- В составе термоусаживаемых кабельных муфт специального назначения.

Материал

- Полиолефин, модифицированный потоком быстрых электронов.

Конструкция

- На внутреннюю поверхность нанесен слой термоплавкого клея.
- Имеют рельсовый профиль для подвижного металлического замка.

Технические характеристики

Наименование параметра	Значение
Диапазон рабочих температур, °C	от -55 до +110
Электрическая прочность (IEC 243), кВ/мм	≥18
Предел прочности на разрыв (ASTM D2671), Мпа	≥13,5
Предельное удлинение (ASTM D2671)	≥350%
Предел текучести, Мпа	≥10
Предел прочности при растяжении (150°C, 168 часов)	≥200%
Предельное удлинение после усадки (ASTM D2671)	до -10%
Минимальная температура усадки, °C	120
Объемное удельное сопротивление (IEC 93) Ом·см	≥10 ¹³
Цвет	черный

Ассортимент

Изображение	Наименование	Артикул	Длина, м	Внутренний диаметр, мм	
				До усадки	После полной усадки
	Манжета МТРк-80/25-1000 TDM	SQ0564-0001	1	80	25
	Манжета МТРк-100/30-1000 TDM	SQ0564-0002		100	30
	Манжета МТРк-135/35-1000 TDM	SQ0564-0003		135	35
	Манжета МТРк-185/55-1000 TDM	SQ0564-0004		185	55
	Манжета МТРк-200/60-1000 TDM	SQ0564-0005		200	60
	Манжета МТРк-52/15-1000 TDM	SQ0564-0006		52	15
	Манжета МТРк-75/22-1000 TDM	SQ0564-0007		75	22

Упаковка

Артикул	Групповая упаковка		Транспортная упаковка				
	Количество, шт.	Масса, кг	Количество, шт.	Масса, кг	Габаритные размеры, мм		
					Длина	Ширина	Высота
SQ0564-0001	1	0,6	25	14,2	1030	300	300
SQ0564-0002		0,64					
SQ0564-0003		0,79					
SQ0564-0004		1,01					
SQ0564-0005		1,05					
SQ0564-0006		0,47					
SQ0564-0007		0,51					

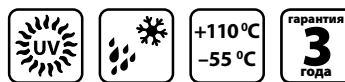

Отказное письмо



Преимущества

- Быстрый и простой монтаж без демонтажа кабельной линии.
- Высокие изоляционные свойства.
- Устойчивость к ультрафиолетовому излучению и погодным условиям.
- Прочность на растяжение и разрыв.
- Устойчивость к воздействию агрессивной среды.
- Коэффициент усадки от 3:1 до 4:1.
- Наличие на внутренней поверхности трубок термоплавкого клея.
- Удобная форма поставки нарезкой по 1 м.

Структура условного обозначения

МТРк-80/25-1000

- М – манжета
- Т – термоусаживаемая
- Р – ремонтная
- к – с клеевым слоем
- 80/25 – внутренний диаметр, манжеты до и после полной усадки, мм
- 1000 – длина манжеты, мм

ПРУЖИНЫ РОЛИКОВЫЕ ПОСТОЯННОГО
ДАВЛЕНИЯ СЕРИИ ПРПД

Отказное письмо



Назначение

- Для монтажа непаянных узлов заземления в муфтах на бронированные кабели, кабели с экраном из металлических лент, лент с пластмассовой изоляцией из сшитого полиэтилена или ПВХ и кабели со свинцовой или алюминиевой оболочкой.



Для монтажа металлического экрана в соединительных муфтах без применения пайки.

Преимущества

- Простой, быстрый и надежный монтаж.
- Широкий диапазон размеров кабеля для каждого типоразмера пружины.
- Высокая коррозионная стойкость.
- Равномерность и неизменность прижимных свойств пружин в течение всего срока эксплуатации.
- Монтаж не требует специальных знаний и навыков.

Структура условного обозначения

ПРПД-2-Ø16*16*7

- П – пружина
- Р – роликовая
- П – постоянного
- Д – давления
- 2 – типоразмер
- Ø16 – диаметр пружины в исходном состоянии, мм
- 16 – ширина пружины, мм
- 7 – количество витков в пружине

Материал

- Нержавеющая аустенитная сталь.

Ассортимент

	Наименование	Артикул	Диаметр в исходном состоянии, мм	Ширина, мм	Количество витков	Диапазон монтажа (диаметр), мм
	Пружина роликовая постоянного давления ПРПД-2 Ø16*16*7 TDM	SQ0551-0002	14	16	7	15–32
	Пружина роликовая постоянного давления ПРПД-3 Ø18*15*7 TDM	SQ0551-0003	18			19–45
	Пружина роликовая постоянного давления ПРПД-4 Ø25*15*7 TDM	SQ0551-0004	25			26–60
	Пружина роликовая постоянного давления ПРПД-5 Ø32*20*7 TDM	SQ0551-0005	32	20		36–90

Упаковка

Артикул	Групповая упаковка		Транспортная упаковка				
	Количество, шт.	Масса, кг	Количество, шт.	Масса, кг	Габаритные размеры, мм		
					Длина	Ширина	Высота
SQ0551-0002	50	0,40	1750	14,85	310	200	260
SQ0551-0003		0,62	1150	15,23			
SQ0551-0004		1,20	500	12,95			
SQ0551-0005		1,29	350	13,91			

ЛЕНТЫ ТЕРМОУСАЖИВАЕМЫЕ ИЗОЛИРУЮЩИЕ С КЛЕЕВЫМ СЛОЕМ НА НАПРЯЖЕНИЕ 10 КВ СЕРИИ ЛТИк-10



Назначение

- Для обеспечения электрической изоляции, герметизации и защиты от коррозии контактных соединений в электроэнергетике и телекоммуникациях.

Применение



- Для ремонта повреждений изоляции кабеля и термоусаживаемых муфт.
- Для изоляции и защиты мест соединений шинных мостов.

Материал

- Полиолефин, модифицированный потоком быстрых электронов.

Конструкция

- На внутреннюю поверхность нанесен слой термоплавого клея.

Технические характеристики

Наименование параметра	Значение
Диапазон рабочих температур, °С	от -55 до +125
Электрическая прочность (IEC 243), кВ/мм	≥20
Предел прочности на разрыв (ASTM D2671), Мпа	≥12
Предельное удлинение (ASTM D2671)	≥500%
Предел текучести, Мпа	≥10
Предел прочности при растяжении (150°С, 168 часов)	≥350%
Минимальная температура усадки, °С	120
Объемное удельное сопротивление (IEC 93) Ом·см	≥10 ¹⁴
Цвет	красно-коричневый, желтый, зеленый, черный

Ассортимент

Изображение	Наименование	Артикул	Цвет	Длина, м	Ширина, мм	Толщина до усадки, не менее, мм
	Лента термоусаживаемая, красная ЛТИк-10-50х5000-К TDM	SQ0567-0001	красно-коричневый	5	50	0,8
	Лента термоусаживаемая, желтая ЛТИк-10-50х5000-Ж TDM	SQ0567-0002	желтый			



Отказное письмо



Преимущества

- Высокие изоляционные свойства.
- Стойкость к воздействию ультрафиолетового излучения, неблагоприятных погодных условий, механическому воздействию и старению.
- Трекинговость.
- Устойчивость к воздействию агрессивной среды.
- Прочность на растяжение и разрыв.
- Допустимо использование при наружной установке.
- Рабочее напряжение до 10 кВ.
- Поставляется в четырех цветах: красно-коричневый, желтый, зеленый, черный.
- Поставка в рулонах по 25 м.

Структура условного обозначения

ЛТИк-10-50/5000-К

- Л – лента
- Т – термоусаживаемая
- И – изолирующая
- к – с клеевым слоем
- 10 – на напряжение 10 кВ
- 50 – ширина, мм
- 5000 – длина, мм
- К – цвет (К – красный, Ж - желтый, З - зеленый, Ч - черный)

Изображение	Наименование	Артикул	Цвет	Длина, м	Ширина, мм	Толщина до усадки, не менее, мм
	Лента термоусаживаемая, зеленая ЛТИк-10-50x5000-3 TDM	SQ0567-0003	зеленый	5	50	0,8
	Лента термоусаживаемая, черная ЛТИк-10-50x5000-4 TDM	SQ0567-0004	черный			

Упаковка

Артикул	Индивидуальная упаковка		Транспортная упаковка				
	Количество, шт.	Масса, кг	Количество, шт.	Масса, кг	Габаритные размеры, мм		
					Длина	Ширина	Высота
SQ0567-0001	5	1,75	40	14,8	290	190	190
SQ0567-0002							
SQ0567-0003							
SQ0567-0004							

ЛЕНТЫ КЛЕЕВЫЕ ТЕРМОПЛАВКИЕ СЕРИИ ЛКТ



Отказное письмо



Назначение



- Для герметизации термоусаживаемых изделий без нанесенного на них клеевого слоя.
- Для заполнения значительных неровностей при монтаже термоусаживаемых изделий в качестве дополнительного слоя.

Преимущества

- Высокая адгезия к поверхности материалов, применяемых в электротехнике.
- Высокая прочность соединения.
- Наличие разделительной ленты, которая предотвращает слипание клеевой ленты при хранении и транспортировке.

Структура условного обозначения

ЛКТ-25

- Л – лента
- К – клеевая
- Т – термоплавкая
- 25 – ширина ленты, мм

Материал

- Этилен винилацетат.

Ассортимент

Изображение	Наименование	Артикул	Длина, м	Ширина, мм	Толщина, мм
	Лента клеевая термоплавкая ЛКТ-40 TDM	SQ0565-0001	5	40	0,5
	Лента клеевая термоплавкая ЛКТ-25 TDM	SQ0565-0002		25	

Упаковка

Артикул	Групповая упаковка		Транспортная упаковка				
	Количество, шт.	Масса, кг	Количество, шт.	Масса, кг	Габаритные размеры, мм		
					Длина	Ширина	Высота
SQ0565-0001	10	1,50	100	16,0	420	420	220
SQ0565-0002		0,95	150	14,4			

ЛЕНТА КЛЕЕВАЯ ТЕРМОПЛАВКАЯ,
НЕ ПОДДЕРЖИВАЮЩАЯ ГОРЕНИЕ СЕРИИ ЛКТ-НГ

Отказное письмо

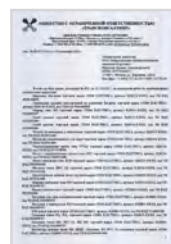

Назначение



- Для герметизации термоусаживаемых изделий без нанесенного на них клеевого слоя.
- Для заполнения значительных неровностей при монтаже термоусаживаемых изделий в качестве дополнительного слоя.

- Для применения в конструкциях, предусматривающих нераспространение горения.

Применение

- Рекомендуется применять с кабелем, не распространяющим горение, и трубками термоусаживаемыми, не распространяющими горение, безгалогенными ТТСНГ-НГ торговой марки TDM ELECTRIC (SQ0548-07xx) – стр. 199.

Материалы

- Полиамидная смола.
- Антипирен на основе гипофосфита натрия с меламиновой солью.

Ассортимент

Изображение	Наименование	Артикул	Длина, м	Ширина, мм	Толщина, не менее, мм
	Лента клеевая термоплавкая не поддерживающая горение ЛКТ-НГ-25 TDM	SQ0565-0201	5	25	0,5

Упаковка

Артикул	Групповая упаковка		Транспортная упаковка				
	Количество, шт.	Масса, кг	Количество, шт.	Масса, кг	Габаритные размеры, мм		
					Длина	Ширина	Высота
SQ0565-0201	10	0,85	150	12,5	420	420	220

Конструкция

- Лента в рулоне с лайнером, исключая прилипание слоев ленты между собой до применения.

Преимущества

- Не поддерживает горение – самозатухание в течении 40 секунд.
- Высокая адгезия к материалам, применяемым в электротехнике.
- Высокая прочность соединения.
- Наличие разделительной ленты, которая предотвращает слипание клеевой ленты при хранении и транспортировке.
- Удобная упаковка в рулоне по 5 метров.

Структура условного обозначения

ЛКТ-НГ-25

- Л – лента
- К – клеевая
- Т – термоплавкая
- НГ – не поддерживающая горение
- 25 – ширина ленты, мм

ЛЕНТА СИЛИКОНОВАЯ САМОСЛИПАЮЩАЯСЯ, ИЗОЛИРУЮЩАЯ, НЕ ПОДДЕРЖИВАЮЩАЯ ГОРЕНИЕ СЕРИИ ЛССИ-НГ-35



Отказное письмо



Назначение



Для изоляции и герметизации электрических соединений методом «холодной» усадки.

Применение

- Изоляция и герметизация соединений кабелей с пластмассовой, бумажной, резиновой и др. изоляцией.
- Восстановление изоляции кабелей и проводов.
- Изоляции электротехнических изделий, шин на напряжение до 35 кВ включительно.
- Антикоррозийная защита и гидроизоляция соединений.
- Предупреждение распространения горения.
- Рекомендуется применять с кабелем, не распространяющим горение, и трубками термоусаживаемыми, не распространяющими горение, безгалогенными ТТсНГ-НГ торговой марки TDM ELECTRIC (SQ0548-07xx) – стр. 199.

Материалы

- Силиконовая резина, модифицированная потоком быстрых электронов.
- Антипирен на основе декабромдифенилоксида.

Ассортимент

Изображение	Наименование	Артикул	Длина, м	Ширина, мм	Толщина, не менее, мм
	Лента силиконовая самослипающаяся, изолирующая, не поддерживающая горение, оранжевая ЛССИ-НГ-35-О TDM	SQ0567-0301	5	50	0,8

Конструкция

- Лента в рулоне с лайнером, исключающим прилипание слоев ленты между собой до применения.

Преимущества

- Простота монтажа – намотать ленту на место, которое необходимо изолировать с максимальным натяжением, удаляя лайнер. При этом обеспечить перекрытие слоев не менее 50%.
- Количество слоев не нормируется.
- Возможность изолировать и герметизировать изделия любой формы.
- Высокие адгезия к материалам, применяемым в электротехнике;
- Высокая электрическая прочность – 20 кВ/мм.
- Материал не допускает распространение горения.
- Надежная герметизация за счет самослипания слоев ленты.
- Время слипания 48 часов при комнатной температуре.
- Удобная форма поставки – рулон 5 м.

Структура условного обозначения

ЛССИ-НГ-35

- Л – лента
- С – силиконовая
- С – самослипающаяся
- И – изолирующая
- НГ – не распространяющая горение
- 35 – на напряжение до 35 кВ

Упаковка

Артикул	Групповая упаковка		Транспортная упаковка				
	Количество, шт.	Масса, кг	Количество, шт.	Масса, кг	Габаритные размеры, мм		
					Длина	Ширина	Высота
SQ0567-0301	1	0,35	40	15,6	540	540	130

ГЕРМЕТИК КАБЕЛЬНЫЙ, ВОДОНЕПРОНИЦАЕМЫЙ, СЕРИИ ГКВ



Отказное письмо



Назначение



- Для герметизации кабелей, проводов и их жгутов при изоляции, соединении, ответвлении или ремонте с применением термоусаживаемых материалов.
- Для герметизации термоусаживаемых изделий.

- Высокая электрическая прочность.
- Стойкость к агрессивным средам.
- Надежная гидроизоляция, герметичность уплотнения.
- Стойкость к воздействию ультрафиолетового излучения и климатических условий.
- Упакован в пакет из полиэтилена высокого давления с европодвесом и штрихкодом EAN-13, обеспечивающий длительный срок хранения и удобство реализации в розничных сетях.

- Для заполнения значительных неровностей при монтаже термоусаживаемых изделий в качестве дополнительного слоя.

Материал

- Бутиловая резина.

Конструкция

- Герметик с двух сторон защищен лайнерами, исключающими прилипание до его применения.

Преимущества

- Высокая адгезия к материалам, применяемым в электротехнике.
- Не засыхает и не растрескивается.

Ассортимент

Изображение	Наименование	Артикул	Длина, мм	Ширина, мм	Толщина, не менее, мм
	Герметик кабельный водонепроницаемый, 40.0x2,0 мм, 1 метр ГКВ TDM	SQ0547-0001	1000	40	2

Упаковка

Артикул	Групповая упаковка		Транспортная упаковка				
	Количество, шт.	Масса, кг	Количество, шт.	Масса, кг	Габаритные размеры, мм		
					Длина	Ширина	Высота
SQ0547-0001	1	0,1	70	8,2	400	235	235

Структура условного обозначения

ГКВ

- Г – герметик
- К – кабельный
- В – водонепроницаемый

Сравнительная таблица аналогов по сериям

TDM ELECTRIC	КВТ/Техэлектро
ГКВ	КГ

ГЕРМЕТИК КАБЕЛЬНЫЙ, ВОДОНЕПРОНИЦАЕМЫЙ, НЕ РАСПРОСТРАНЯЮЩИЙ ГОРЕНИЕ СЕРИИ ГКВ-НГ



Отказное письмо



Назначение



- Для герметизации кабелей, проводов и их жгутов при изоляции, соединении, ответвлении или ремонте с применением термоусаживаемых материалов, не распространяющих горение.
- Для герметизации термоусаживаемых изделий.

- Для заполнения значительных неровностей при монтаже термоусаживаемых изделий в качестве дополнительного слоя.
- Для применения в конструкциях предусматривающих не распространение горения.

Применение

- Рекомендуется применять с трубками термоусаживаемыми, не распространяющими горение, безгалогенными ТТсНГ-НГ торговой марки TDM ELECTRIC (SQ0548-07xx) – стр. 199.

Материалы

- Бутиловая резина.
- Антипирен на основе триоксида сурьмы.

Конструкция

- Герметик с двух сторон защищен лайнерами, исключающими прилипание до его применения.

Ассортимент

Изображение	Наименование	Артикул	Длина, мм	Ширина, мм	Толщина, не менее, мм
	Герметик кабельный водонепроницаемый не распространяющий горение ГКВ-НГ TDM	SQ0547-0201	360	20,0÷30,0	2

Преимущества

- Не распространяет горение.
- Пониженное газо-дымовыделение.
- Высокая адгезия к материалам, применяемым в электротехнике.
- Не засыхает и не растрескивается.
- Высокая электрическая прочность.
- Стойкость к агрессивным средам.
- Надежная гидроизоляция, герметичность уплотнения.
- Стойкость к воздействию ультрафиолетового излучения и климатических условий.
- Может применяться при монтаже концевых и соединительных муфт не распространяющих горение.
- Герметичная упаковка, обеспечивающая длительный срок хранения.

Структура условного обозначения

ГКВ-НГ

- Г – герметик
- К – кабельный
- В – водонепроницаемый
- НГ – не распространяющий горение

Упаковка

Артикул	Групповая упаковка		Транспортная упаковка				
	Количество, шт.	Масса, кг	Количество, шт.	Масса, кг	Габаритные размеры, мм		
					Длина	Ширина	Высота
SQ0547-0201	5	0,185	250	12,5	400	400	200

ЛЕНТЫ СИГНАЛЬНЫЕ ОГРАДИТЕЛЬНЫЕ СЕРИИ ЛСО

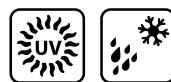

Отказное письмо



Назначение

- Для разметки и ограждения мест дорожных, строительных и электромонтажных работ, ДТП, рабочих зон, прочих аварийных и опасных зон.

Применение



Для обеспечения безопасности при проведении ремонтно-строительных и аварийных работ, а также для ограничения прохода людей в опасные зоны.

Преимущества

- Влагостойкость.
- Низкая цена.
- Прочность на растяжение и разрыв.
- Быстрая установка ограждения.
- Снижение травматизма и предупреждение технических аварий.
- Упаковка со стикером и штрихкодом EAN-13.

Структура условного обозначения

ЛСО-50х100

- Л – лента
- С – сигнальная
- О – оградительная
- 50 – ширина ленты, мм
- 100 – длина ленты, м

Материал

- Полиэтилен высокого давления.

Ассортимент

Изображение	Наименование	Артикул	Длина, м	Ширина, мм	Толщина, мкм
	Лента сигнальная, оградительная, красно-белая (упак. 5 шт.) ЛСО-50х100 TDM	SQ0560-0101	100	50	35
	Лента сигнальная, оградительная, красно-белая (упак. 5 шт.) ЛСО-50х200 TDM	SQ0560-0102	200		
	Лента сигнальная, оградительная, красно-белая (упак. 5 шт.) ЛСО-50х250 TDM	SQ0560-0103	250		
	Лента сигнальная, оградительная, красно-белая (упак. 5 шт.) ЛСО-75х100 TDM	SQ0560-0104	100	75	
	Лента сигнальная, оградительная, красно-белая (упак. 5 шт.) ЛСО-75х200 TDM	SQ0560-0105	200		
	Лента сигнальная, оградительная, красно-белая (упак. 5 шт.) ЛСО-75х250 TDM	SQ0560-0106	250		

Упаковка

Артикул	Транспортная упаковка				
	Количество, шт.	Масса, кг	Габаритные размеры, мм		
			Длина	Ширина	Высота
SQ0560-0101	5	1,2	255	115	115
SQ0560-0102		2,0		130	130
SQ0560-0103		2,3		140	140
SQ0560-0104		1,8	450	115	115
SQ0560-0105		3,0		130	130
SQ0560-0106		3,9		140	140

ЛЕНТЫ СИГНАЛЬНЫЕ «ОСТОРОЖНО КАБЕЛЬ» СЕРИИ ЛСК



Отказное письмо



Назначение

- Для обозначения места прокладки кабеля и его защиты.

Применение



- Сигнальные ленты применяются для обозначения и защиты кабельных линий на напряжение до 20 кВ. Ленты укладываются в траншеях над кабелями на расстоянии 250 мм от их наружных покровов.
- Являются экономичной заменой используемых для этих целей кирпичей и полимерно-песчаных плит.

Материал

- Полиэтилен высокого давления.

Преимущества

- Повышенная прочность на растяжение и разрыв.
- Влагостойкость.
- Долговечность.
- Низкая цена.
- Быстрая укладка.
- Упаковка со стикером и штрихкодом EAN-13.

Структура условного обозначения

ЛСК-250х100

- Л – лента
- С – сигнальная
- К – кабельная – для обозначения мест прокладки кабеля
- 250 – ширина ленты, мм
- 100 – длина ленты, м

Ассортимент

Изображение	Наименование	Артикул	Длина, м	Ширина, мм	Толщина, мкм
	Лента сигнальная "Осторожно кабель" (упак. 3 шт.) ЛСК-150х100 TDM	SQ0560-0201	100	150	180
	Лента сигнальная "Осторожно кабель" ЛСК-250х100 TDM	SQ0560-0202		250	
	Лента сигнальная "Осторожно кабель" ЛСК-300х100 TDM	SQ0560-0203		300	
	Лента сигнальная "Осторожно кабель" ЛСК-450х100 TDM	SQ0560-0204		450	
	Лента сигнальная "Осторожно кабель" ЛСК-600х100 TDM	SQ0560-0205		600	
	Лента сигнальная "Осторожно кабель" ЛСК-750х100 TDM	SQ0560-0206		750	
	Лента сигнальная "Осторожно кабель" ЛСК-900х100 TDM	SQ0560-0207		900	
	Лента сигнальная "Осторожно кабель" ЛСК-150х100 TDM	SQ0560-0208		150	

Упаковка

Артикул	Транспортная упаковка				
	Количество, шт.	Масса, кг	Габаритные размеры, мм		
			Длина	Ширина	Высота
SQ0560-0201	3	9,0	450	195	195
SQ0560-0202		5,2	250		
SQ0560-0203		6,0	300		
SQ0560-0204		9,3	450		
SQ0560-0205		12,4	600		
SQ0560-0206		15,5	750		
SQ0560-0207		16,0	900		
SQ0560-0208		3,0	150		

ПЛИТКИ ЗАКРЫТИЯ КАБЕЛЯ СЕРИИ ПЗК



Отказное письмо



Назначение



Для сигнализации и механической защиты электрических кабелей, проложенных в грунте, работающих под напряжением до 35 кВ.

- Для предупреждения о возможности поражения электрическим током рабочих строительно-монтажных организаций при проведении работ в непосредственной близости к кабельным линиям.

Материал

- Полимер-песчаная смесь.

Преимущества

- Низкая цена.
- Заменяет четыре кирпича при защите кабеля.
- Не подвержены разрушению – срок службы 50 лет.
- Возможно повторное использование, так как плитка не колется и не ломается.

Применение

- Для защиты коммуникации от механических воздействий.

Ассортимент

Изображение	Наименование	Артикул	Длина, мм	Ширина, мм	Толщина, не менее, мм
	Плитка закрытия кабеля "Осторожно кабель" ПЗК 24*48 TDM	SQ0578-0001	240	480	15

Упаковка

Артикул	Индивидуальная упаковка		Транспортная упаковка				
	Количество, шт.	Масса, кг	Количество, шт.	Масса, кг	Габаритные размеры, мм		
					Длина	Ширина	Высота
SQ0578-0001	1	1,00	5	5,00	240	480	90

Габаритные размеры

Чертеж	Артикул	Размер, мм		
		L	H	W, не менее
	SQ0578-0001	240	480	15

ЭЛЕКТРИЧЕСКИЙ ТОК

Электрический ток (I) – это направленное движение электронов в проводниках (проводах) и внутри электроприборов. Сила тока измеряется в Амперах и обозначается буквой А. Для того, чтобы в проводнике потек ток, необходимы:

- источник тока – генератор на электростанции, преобразователь питания, источник автономного питания;
- наличие замкнутой цепи, то есть возможности для электронов двигаться от одного полюса питания к другому хотя бы по одному маршруту.

Разорвав электрическую цепь, мы остановим движение тока по всей цепи. Электрический ток в проводнике протекает благодаря электрическому полю, создаваемому источником электрического тока. Разность напряженности электрического поля (потенциалов) на полюсах источника питания как раз и создает электрический ток.

Напряжение (U) – это разность потенциалов между входным и выходным контактом прибора, необходимая для возникновения тока в электрическом приборе. Напряжение измеряют в Вольтгах и обозначают буквой В (или латинской буквой V). Движение электронов по проводнику тормозится вследствие столкновения их с атомами или ионами проводника, при воздействии внешних полей и другими причинами.

Сопротивление (R) – возникающее противодействие проводника направленному движению электронов. Сопротивление измеряется в Омах и обозначается Ом.

ЗАКОН ОМА

Закон Ома устанавливает связь между напряжением (U), сопротивлением (R) и током (I) на участке электрической цепи. Согласно этому закону, $I=U/R$, то есть протекающий по участку цепи ток прямо пропорционален напряжению на концах участка цепи и обратно пропорционален сопротивлению этой цепи.

ПЕРЕМЕННЫЙ ЭЛЕКТРИЧЕСКИЙ ТОК

Переменный электрический ток представляет собой периодически меняющийся по направлению ток. Через определенный постоянный промежуток времени, называемый периодом, эти изменения направления тока повторяются.

Частота – число периодов за 1 секунду. Частота изменяется в Герцах (Гц).

В России в основном используется переменный ток частотой 50 Гц. Это означает, что создаваемая генераторами на электростанциях электродвижущая сила (и связанный с ней ток и напряжение у конечного потребителя), изменяясь по синусоидальному закону, приобретают свои максимальные (амплитудные) значения: 50 раз при одном направлении тока и 50 – при другом, и 100 раз проходят через нулевое значение. На кораблях и самолетах применяется переменный ток частотой 400 Гц.

Сетевое напряжение – среднеквадратичное (действующее) значение напряжения в сети переменного тока, доступной конечным потребителям.

В большинстве европейских стран сетевое напряжение составляет 230 В при частоте 50 Гц. В Северной, Центральной и частично Южной Америке сетевое напряжение составляет 110 В при частоте 60 Гц.

ТОКОВЫЕ НАГРУЗКИ НА КАБЕЛИ И ПРОВОДА

Токковые нагрузки, установленные в действующих нормативных документах по использованию кабелей и проводов в электрических сетях, указаны в таблицах 1 - 3. Указанные значения токов приведены для температур окружающего воздуха +25 °С и земли +15 °С для усредненных условий прокладки. В случае необходимости выбора конкретной токовой нагрузки для конкретного типа кабеля или провода и конкретных условий прокладки, следует руководствоваться методиками, указанными в стандартах и правилах.

ВИДЫ НАГРУЗОК ПЕРЕМЕННОГО ТОКА

Для цепей переменного тока, в отличие от постоянного, закон Ома несколько изменяется, так как некоторые виды нагрузок ведут себя при прохождении изменяющегося во времени тока по-разному. Рассмотрим эти типы нагрузок.

Активная (резистивная) нагрузка. Для нее закон Ома выполняется в каждый момент времени и аналогичен закону Ома для постоянного тока. Примеры активной нагрузки: электрическая лампочка, нагревательный элемент (ТЭН), электрическая плита.

Индуктивная (реактивная) нагрузка преобразует в течение одной половины полупериода энергию электрического тока в магнитное поле, а в течение следующей половины преобразует энергию магнитного поля в электрический ток. При этом в индуктивной нагрузке кривая тока отстает от кривой напряжения на ту же половину полупериода. Примером для данного вида нагрузок может быть дроссель или катушка индуктивности.

Емкостная (реактивная) нагрузка преобразует в течение одной половины полупериода энергию электрического тока в электрическое поле, а в течение следующей половины преобразует энергию электрического поля в электрический ток. При этом в емкостной нагрузке кривая тока опережает кривую напряжения на ту же половину полупериода. Примером данного вида нагрузок может быть конденсатор.

Так как в природе не существует ничего идеального, чистые реактивные нагрузки в электротехнике не встречаются. Любая нагрузка имеет КПД ниже 100%, и часть энергии рассеивается в виде тепловых потерь, излучения и т. д. Поэтому в реальной, а не теоретической электротехнике, применяется понятие активно-реактивной нагрузки.

Активно-индуктивная нагрузка может рассматриваться как последовательное или параллельное соединение активного сопротивления и идеальной индуктивности. Примерами таких нагрузок могут быть обмоточный электромагнитный трансформатор, электродвигатель, электромагнитное пускорегулирующее устройство для люминесцентных ламп, катушка зажигания в автомобиле. Для этого вида нагрузок характерен скачок напряжения в момент размыкания электрической цепи.

Активно-емкостная нагрузка может рассматриваться как последовательное или параллельное соединение активного сопротивления и идеальной емкости. Примерами таких нагрузок могут быть конденсатор, электронные блоки питания галогенных или люминесцентных ламп. Для этих нагрузок характерен скачок тока в момент замыкания электрической цепи, особенно

если он произошел в тот момент, когда напряжение в сети максимально или близко к максимальному.

При протекании тока через **активно-реактивную нагрузку** часть тока будет протекать через прибор, не производя никакой полезной работы. При этом максимумы и минимумы тока и напряжения будут достигаться в разное время, а кривые изменения по времени тока и напряжения будут не совпадать, оставаясь, при этом, периодическими функциями. Происходит сдвиг тока и напряжения по фазе. Косинус угла между током и напряжением является важной величиной в электротехнике и обозначается $\cos(\phi)$. Для компенсации $\cos(\phi)$ и сокращения расходов на электроэнергию применяются конденсаторные установки.

Физический смысл **cos(φ)** – КПД установки. Этот коэффициент показывает, какая часть тока преобразуется в полезную работу, а какая – течет вхолостую, перегружая проводники. Чем выше $\cos(\phi)$, тем выше КПД установки. У активных проводников он равен 1, а у идеальных емкостных и индуктивных проводников он равен 0.

Таблица 1. Допустимый длительный ток для проводов с резиновой и поливинилхлоридной изоляцией с медными жилами, А

Сечение токопроводящей жилы, мм²	открыто	Для проводов, проложенных в одной трубе				
		двух одножильных	трех одножильных	четырёх одножильных	одного двухжильного	одного трехжильного
0,5	11	–	–	–	–	–
0,75	15	–	–	–	–	–
1	17	16	15	14	15	14
1,5	23	19	17	16	18	15
2,5	30	27	25	25	25	21
4	41	38	35	30	32	27
6	50	46	42	40	40	34
10	80	70	60	50	55	50
16	100	85	80	75	80	70
25	140	115	100	90	100	85
35	170	135	125	115	125	100
50	215	185	170	150	160	135
70	270	225	210	185	195	175
95	330	275	255	225	245	215
120	385	315	290	260	295	250

Таблица 2. Допустимый длительный ток для проводов с резиновой и поливинилхлоридной изоляцией с алюминиевыми жилами, А

Сечение токопроводящей жилы, мм²	открыто	Для проводов, проложенных в одной трубе				
		двух одножильных	трех одножильных	четырёх одножильных	одного двухжильного	одного трехжильного
2,5	24	20	19	19	19	16
4	32	28	28	23	25	21
10	60	50	47	39	42	38
16	75	60	60	55	60	55
25	105	85	80	70	75	65
35	130	100	95	85	95	75
50	165	140	130	120	125	105
70	210	175	165	140	150	135
95	255	215	200	175	190	165
120	295	245	220	200	230	190

Таблица 3. Допустимый длительный ток для гибких кабелей и проводов с резиновой изоляцией, А

Сечение токопроводящей жилы, мм²	Одножильные	Двухжильные	Трехжильные
0,5	–	12	–
0,75	–	16	14
1,0	–	18	16
1,5	–	23	20
2,5	40	33	28
4	50	43	36
6	65	55	45
10	90	75	60
16	120	95	80
25	160	125	105
35	190	150	130
50	235	185	160
70	290	235	200

ОДНОФАЗНЫЕ И ТРЕХФАЗНЫЕ ЭЛЕКТРИЧЕСКИЕ ЦЕПИ

В промышленности, где применяются электроприборы большой мощности, для уменьшения сечения подводящих проводов используются **трехфазные** цепи переменного электрического тока. В быту практически повсеместно применяются **однофазные** цепи. Однофазная цепь состоит из двух проводников: фазного и нейтрального (последний также называют "нейтралью", "рабочим нулем" или "нулевым проводником"). Название "нейтральный проводник" происходит от того, что он заземлен (т. е. имеет хороший электрический контакт с грунтом), и поэтому не имеет потенциала относительно поверхности земли. Фазный проводник, наоборот, имеет потенциал относительно земли, и поэтому прикосновение к нему смертельно опасно. Трехфазная сеть состоит из трех фазных и одного нейтрального проводников (наличие нейтрального проводника в ряде случаев не обязательно). В фазных проводниках напряжение одинаково по амплитуде, но пики сдвинуты на 1/3 периода друг относительно друга. Фазные проводники обозначаются латинскими буквами А, В и С по порядку чередования фаз. Напряжение между нейтральным и фазным проводником называется фазным, а между двумя фазными проводниками – линейным. Фазное и линейное напряжения связаны между собой соотношением $U_{л} = 1,73U_{ф}$. Если фазное напряжение равно 220 В, то линейное напряжение $U_{л} = 1,73U_{ф} = 220 \cdot 1,73 = 380$ В.



ТАБЛИЦА РАСЧЕТА СЕЧЕНИЯ КАБЕЛЯ

Открытая проводка						Сечение кабеля, мм ²	Открытая проводка					
Медь			Алюминий				Медь			Алюминий		
Ток, А	Мощность, кВт		Ток, А	Мощность, кВт			Ток, А	Мощность, кВт		Ток, А	Мощность, кВт	
	220 В	380 В		220 В	380 В			220 В	380 В		220 В	380 В
11	2,4	–	–	–	–	0,5	–	–	–	–	–	–
15	3,3	–	–	–	–	0,75	–	–	–	–	–	–
17	3,7	6,4	–	–	–	1	14	3	5,3	–	–	–
23	5	8,7	–	–	–	1,5	15	3,3	5,7	–	–	–
30	6,6	11	24	5,2	9,1	2,5	21	4,6	7,9	16	3,5	6
41	9	15	32	7	12	4	27	5,9	10	21	4,6	7,9
50	11	19	39	8,5	14	6	34	7,4	12	26	5,7	9,8
80	17	30	60	13	22	10	50	11	19	38	8,3	14
100	22	38	75	16	28	16	80	17	30	55	12	20
140	30,2	53	105	23	39	25	100	22	38	65	14	24
170	37	64	130	28	49	35	135	29	51	75	16	28

ДЛИНЫ КАБЕЛЕЙ, НАМАТЫВАЕМЫХ НА БАРАБАН В ЗАВИСИМОСТИ ОТ НАРУЖНОГО ДИАМЕТРА КАБЕЛЯ (ДН) (справочная информация)

Дн, мм	Номер барабана										
	5	6	8	8а	8б	10	12	12а	14	14а	14б
5	1550	2700	3150	5450	6800	-	-	-	-	-	-
6	1050	1850	2150	3800	4700	-	-	-	-	-	-
7	800	1350	1600	2750	3450	-	-	-	-	-	-
8	610	1050	1200	2100	2650	-	-	-	-	-	-
9	480	830	970	1650	2100	-	-	-	-	-	-
10	390	670	780	1350	1700	2700	4100	5800	-	-	-
11	-	-	650	1100	1400	2250	3400	4800	-	-	-
12	-	-	550	950	1150	1850	2850	4050	-	-	-
13	-	-	450	800	1010	1600	2400	3450	-	-	-
14	-	-	400	700	870	1350	2100	2950	-	-	-
15	-	-	350	600	750	1200	1800	2600	3500	1900	1800
16	-	-	300	530	670	1050	1600	2250	3100	1700	1600
17	-	-	270	470	590	940	1400	2050	2750	1500	1400
18	-	-	240	420	530	840	1270	1800	2450	1350	1250
19	-	-	220	380	470	750	1150	1600	2200	1200	1100
20	-	-	200	340	420	680	1050	1450	1950	1100	1050
22	-	-	160	280	350	560	850	1200	1600	900	850
24	-	-	-	-	-	470	710	1000	1350	750	710
26	-	-	-	-	-	400	610	860	1150	640	610
28	-	-	-	-	-	-	520	740	1010	550	520
30	-	-	-	-	-	-	450	650	880	480	450
32	-	-	-	-	-	-	400	570	770	420	400
34	-	-	-	-	-	-	-	-	680	370	350
36	-	-	-	-	-	-	-	-	610	330	310
38	-	-	-	-	-	-	-	-	550	300	280
40	-	-	-	-	-	-	-	-	500	270	250

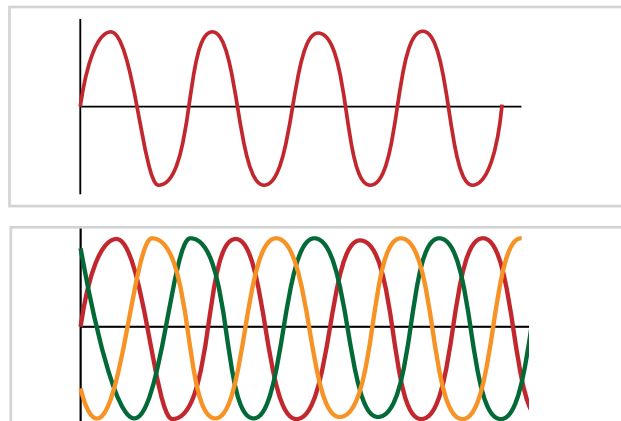
РАЗМЕРЫ ДЕРЕВЯННЫХ БАРАБАНОВ

№ барабана	Диаметр щеки, мм	Наружный диаметр шейки, мм	Длина шейки, мм	Толщина щеки, мм	Толщина шеечного круга, не менее, мм	Толщина шейки, мм	Толщина обшивки, не менее, мм	Диаметр осевого отверстия, мм	Расчет. масса барабана с обшивкой, кг
5	500	200	230	38	25	16	16	35	18
6	600		250						25
8	800	450	230	50	25	19	16	50	43
8a			400						51
8b			500						53
10	1000	545	500	58	25	22	19	70	56
12	1220	650	710						132
12a				151					
14	1400	750	500	58	25	28	19	70	217
14a		900				22			200
14b		1000				28			234

ПАРАМЕТРЫ МЕДНОЙ КРУГЛОЙ ПРОВОЛОКИ ПО АМЕРИКАНСКОМУ СТАНДАРТУ НА ПРОВОЛОКУ (AWG)

Обозначение в стандарте AWG	Номинальный диаметр		Площадь сечения, мм ²	Погонный вес		Погонное сопротивление	
	дюймы	мм		фунтов на 1000 футов	грамм на метр	Ом на 1000 футов	Ом на метр
10	0,1024	2,600	5,309	31,43	46,77	0,999	0,0033
11	0,0906	2,300	4,155	24,92	37,09	1,260	0,0041
12	0,0807	2,050	3,301	19,77	29,42	1,588	0,0052
13	0,0720	1,830	2,630	15,68	23,33	2,003	0,0066
14	0,0642	1,630	2,087	12,43	18,50	2,525	0,0083
15	0,0571	1,450	1,651	9,858	14,67	3,184	0,0104
16	0,0508	1,290	1,307	7,818	11,63	4,016	0,0132
17	0,0453	1,150	1,039	6,200	9,23	5,064	0,0166
18	0,0402	1,020	0,817	4,917	7,32	6,385	0,0209
19	0,0359	0,912	0,653	3,899	5,80	8,051	0,026
20	0,0320	0,813	0,519	3,092	4,60	10,15	0,033
21	0,0285	0,724	0,412	2,452	3,65	12,80	0,042
22	0,0253	0,643	0,325	1,945	2,89	16,14	0,053
23	0,0260	0,574	0,259	1,542	2,29	20,36	0,067
24	0,0201	0,511	0,205	1,223	1,82	25,67	0,084
25	0,0179	0,455	0,163	0,9699	1,44	32,37	0,160
26	0,0159	0,404	0,128	0,7692	1,14	40,81	0,134
27	0,0142	0,361	0,102	0,6100	0,908	51,47	0,169
28	0,0126	0,320	0,080	0,4837	0,720	64,90	0,213
29	0,0113	0,287	0,065	0,3836	0,571	81,83	0,268
30	0,0100	0,254	0,051	0,3042	0,453	103,2	0,339
31	0,0089	0,226	0,040	0,2413	0,359	130,1	0,427
32	0,0080	0,230	0,032	0,1913	0,285	164,1	0,538
33	0,0071	0,180	0,025	0,1517	0,226	206,9	0,679
34	0,0063	0,160	0,020	0,1203	0,179	260,9	0,856
35	0,0056	0,142	0,016	0,09542	0,142	331,0	1,086
36	0,0050	0,127	0,013	0,07568	0,113	414,8	1,361
37	0,0045	0,144	0,010	0,06130	0,091	512,1	1,680
38	0,0040	0,102	0,008	0,04759	0,071	648,6	2,128
39	0,0035	0,089	0,006	0,03774	0,056	847,8	2,781
40	0,0031	0,079	0,005	0,02993	0,045	1080,0	3,543

КЛАССИФИКАЦИЯ УДАРНЫХ НАГРУЗОК

Ударные испытания (ИК) описаны в стандарте EN 50102

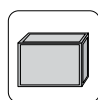

ИК00 нет защиты



ИК01-05 удар < 1 Дж

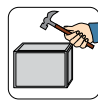

ИК06 удар 1 Дж

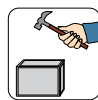

ИК07 удар 2 Дж

Ударные испытания (ИК) описаны в стандарте EN 50102

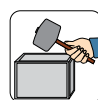

ИК08 удар 5 Дж



ИК09 удар 10 Дж

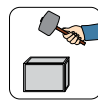

ИК10 удар 20 Дж

КЛАССИФИКАЦИЯ ПОЖАРООПАСНЫХ ЗОН

П-I – зоны, которые находятся в помещениях, где перемещаются горячие жидкости с температурой воспламенения выше +61 °С.**П-II** – зоны, которые находятся в помещениях, где выделяется горячая пыль или волокна с нижней концентрационной границей воспламенения более 65 г/м к объему воздуха.

КЛИМАТИЧЕСКОЕ ИСПОЛНЕНИЕ

У – умеренный климат (+40/-45 °С);**ХЛ** – холодный климат (+40/-60 °С);**УХЛ** – умеренный и холодный климат (+40/-60 °С);**Т** – тропический климат (+40/+1 °С);**М** – морской умеренно-холодный климат (+40/-40 °С);**О** – общеклиматическое исполнение (кроме морского) (+50/-60 °С);**ОМ** – общеклиматическое морское исполнение (+45/-40 °С);**В** – все климатические исполнения (+50/-60 °С).

КАТЕГОРИИ РАЗМЕЩЕНИЯ ИЗДЕЛИЯ

1 – для эксплуатации на открытом воздухе;**2** – для эксплуатации на открытом воздухе, но без попадания прямых солнечных лучей и осадков;**3** – для эксплуатации в закрытом помещении без регулирования климатических условий;**4** – для эксплуатации в закрытом помещении с вентиляцией и отоплением;**5** – для эксплуатации в помещениях с высокой влажностью, без искусственного регулирования климатических условий.

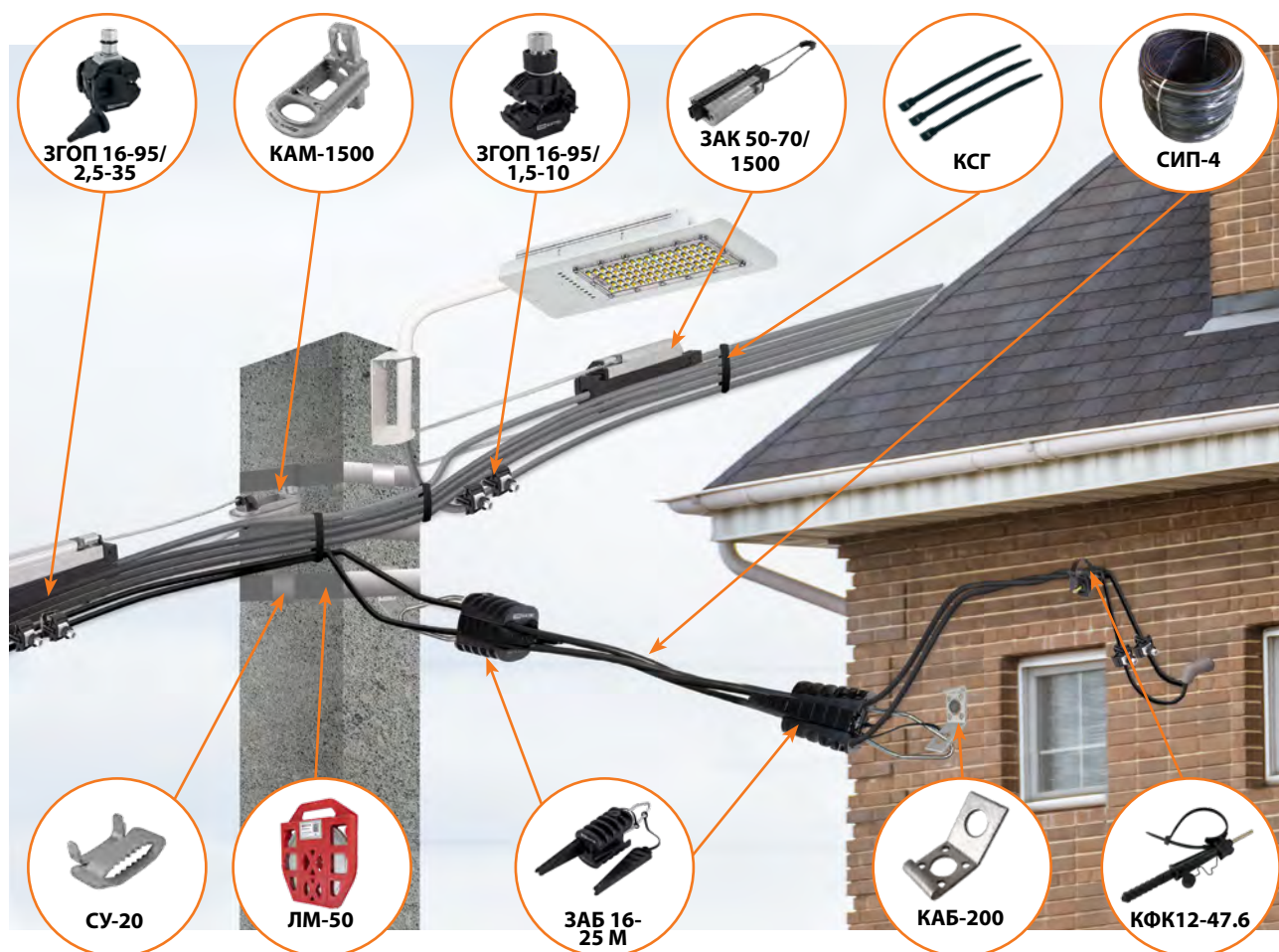

Типовая схема для подключения абонентов

Необходимый набор арматуры для однофазного ввода в дом с помощью СИП-4 2x16 (SQ0112-0401)

Для опоры ЛЭП

SQ0412-0012	Кронштейн анкерный КАБ-200 (СAB 25, CA 16) TDM	1 шт.
SQ0412-0101	Лента монтажная ЛМ-50 (F 2007, COT37, F207, 50м в упаковке) TDM	1 м
SQ0412-0103	Скрепа-бугель усиленная КУ-20 100шт/упак (COT36, NB 20) TDM	1 шт.
SQ0412-0031	Зажим анкерный ЗАБ 16-25 М (PA25x100, DN123) TDM	1 шт.
SQ0524-0002	Кабельный хомут с горизонтальным замком (неразъемный) КСГ 9x260 черный (100 шт) TDM	3 шт.
SQ0412-0005	Зажим герметичный ответвительный прокалывающий ЗГОП 16-95/2,5-35 (P 645, SLIW 54, TTD 151) TDM	2 шт.

Для подключения светильников применяется:

SQ0412-0001	Зажим герметичный ответвительный прокалывающий ЗГОП 16-95/1,5-10 (P6, P616, SLIW11.1, TTD 051) TDM	2 шт.
-------------	---	-------

Для отведения от неизолированных магистральных проводов вместо зажима ЗГОП 16-95/2,5-35

SQ0412-0009	Зажим герметичный для отведения от неизол. проводника ЗГОП 16-120/16-35 (N640, RDP25/CN) TDM	2 шт.
-------------	---	-------

Для фасада здания

SQ0412-0012	Кронштейн анкерный КАБ-200 (СAB 25, CA 16) TDM	1 шт.
SQ0412-0031	Зажим анкерный ЗАБ 16-25 М (PA25x100, DN123) TDM	1 шт.

Для соединения с проводами ввода в дом сечением до 10 мм²:

SQ0412-0001	Зажим герметичный ответвительный прокалывающий ЗГОП 16-95/1,5-10 (P6, P616, SLIW11.1, TTD 051) TDM	2 шт.
-------------	---	-------

Для крепления СИП-4 вдоль фасада здания:

SQ0412-0023	Фасадное крепление КОК12-47.6 (SF 50, BRPF 70-150-6F) TDM	2 шт./м
-------------	--	---------

Необходимый набор арматуры для трехфазного ввода в дом с помощью СИП-4 4x16(25) (SQ0112-0403/ SQ0112-0404)

Для опоры ЛЭП

SQ0412-0012	Кронштейн анкерный КАБ-200 (СAB 25, CA 16) TDM	1 шт.
SQ0412-0101	Лента монтажная ЛМ-50 (F 2007, COT37, F207, 50м в упаковке) TDM	1 м
SQ0412-0103	Скрепа-бугель усиленная КУ-20 100шт/упак (COT36, NB 20) TDM	1 шт.
SQ0412-0031	Зажим анкерный ЗАБ 16-25 М (PA25x100, DN123) TDM	1 шт.
SQ0524-0002	Кабельный хомут с горизонтальным замком (неразъемный) КСГ 9x260 черный (100 шт) TDM	5 шт.
SQ0412-0005	Зажим герметичный ответвительный прокалывающий ЗГОП 16-95/2,5-35 (P 645, SLIW 54, TTD 151) TDM	4 шт.

Для подключения светильников:

SQ0412-0001	Зажим герметичный ответвительный прокалывающий ЗГОП 16-95/1,5-10 (P6, P616, SLIW11.1, TTD 051) TDM	2 шт.
-------------	---	-------

Для отведения от неизолированных магистральных проводов вместо зажима ЗГОП 16-95/2,5-35:

SQ0412-0009	Зажим герметичный для отведения от неизол. проводника ЗГОП 16-120/16-35 (N640, RDP25/CN) TDM	4 шт.
-------------	---	-------

Для фасада здания

SQ0412-0012	Кронштейн анкерный КАБ-200 (СAB 25, CA 16) TDM	1 шт.
SQ0412-0031	Зажим анкерный ЗАБ 16-25 М (PA25x100, DN123) TDM	1 шт.

Для соединения с проводами ввода в дом сечением до 10 мм²:

SQ0412-0001	Зажим герметичный ответвительный прокалывающий ЗГОП 16-95/1,5-10 (P6, P616, SLIW11.1, TTD 051) TDM	4 шт.
-------------	---	-------

Для крепления СИП-4 вдоль фасада здания:

SQ0412-0023	Фасадное крепление КОК12-47.6 (SF 50, BRPF 70-150-6F) TDM	2 шт./м
-------------	--	---------



IP – маркировка степени защиты оболочки
IP – первая цифра IP (XX) – защита от посторонних твёрдых тел, пыли
IP – вторая цифра IP (XX) – защита от воды

Защита от посторонних твёрдых тел, пыли		Защита от воды	
Первая цифра IP (XX)	Вид защиты	Вторая цифра IP (XX)	Вид защиты
0	Защиты нет	0	Защиты нет
1	Защита от твёрдых тел размером ≥ 50 мм	1	Защита от капель конденсата, падающих вертикально
2	Защита от твёрдых тел размером $\geq 12,5$ мм	2	Защита от капель, падающих под углом до 15 градусов
3	Защита от твёрдых тел размером $\geq 2,5$ мм	3	Защита от капель, падающих под углом до 60 градусов
4	Защита от твёрдых тел размером $\geq 1,0$ мм	4	Защита от брызг, падающих под любым углом
5	Частичная защита от пыли	5	Защита от струй, падающих под любым углом
6	Полная защита от пыли	6	Защита от динамического воздействия потоков воды (морская волна)
		7	Защита от кратковременного погружения на глубину до 1 м длительностью менее 30 мин
		8	Защита от попадания воды при погружении на глубину более 1 м длительностью более 30 мин

Первая цифра IP (XX)	Вид защиты	Допустимое применение
0	Защиты нет	В корпусах
1	Защита от твёрдых тел размером ≥ 50 мм	В закрытых помещениях: доступ разрешается только уполномоченным и обученным лицам
2	Защита от твёрдых тел размером $\geq 12,5$ мм	В обычных помещениях: осаждение только крупных частиц пыли на вертикальных стенках
3	Защита от твёрдых тел размером $\geq 2,5$ мм	В обычных помещениях: осаждение пыли на вертикальных частях или на недоступных горизонтальных плоскостях
4	Защита от твёрдых тел размером $\geq 1,0$ мм	В обычных помещениях: осаждение пыли даже на недоступных плоскостях
5	Частичная защита от пыли	Подходит для изредка пыльных помещений
6	Полная защита от пыли	Подходит для постоянно пыльных помещений

Степени защиты, обеспечиваемые оболочками (код IP) по ГОСТ 14254-96 (МЭК 529-89 CEI 70-1 EN 60529) Стандарт разработан на основе стандарта МЭК 60529 1989 г. и введен в действие с 1 января 1997 г. ГОСТ 14254 устанавливает классификацию степеней защиты, обеспечиваемой оболочками электрооборудования; их обозначение; методы контроля и испытания оболочек. Стандарт распространяется на электрооборудование напряжением не более 72,5 кВ. Степень защиты – это способ защиты, обеспечиваемый оболочкой, от доступа к опасным частям оборудования, попадания внешних твердых предметов и (или) воды внутрь оболочки. Степень защиты обозначается кодом IP, который включает в себя следующие элементы:

- буквы «Р», являющиеся сокращением слов «International Protection» (международная защита);
- первую характеристическую цифру (цифры от 0 до 6 либо заменяющая их буква «Х»);
- вторую характеристическую цифру (цифры от 0 до 8 либо заменяющая их буква «Х»);
- вспомогательную букву (буквы «А», «В», «С», «D»);
- вспомогательную букву (буквы «Н», «М», «S»).

СЕМИНАРЫ

Компания TDM ELECTRIC большое внимание уделяет работе по продвижению производимой продукции и ознакомлению сотрудников компаний-партнеров с ее техническими и маркетинговыми особенностями.



Первые понедельник, вторник и среду каждого месяца в центральном офисе компании проводятся семинары по всему спектру продукции TDM ELECTRIC. С конца 2015 года для проведения такого обучения оборудовано новое помещение, которое вмещает 40 человек.

В течение двух дней слушателям предоставляется уникальная возможность напрямую пообщаться с ведущими специалистами компании, получить подробную техническую информацию о продукции, ознакомиться с продукцией «вживую» и задать любые интересующие вопросы.



Обучение включает несколько тематических циклов, после каждого из которых проводится тестирование с целью закрепления и проверки полученных знаний.



Слушателям, успешно прошедшим тестирование, выдается сертификат.

Обучение проводится не только в центральном офисе. По заявке компаний-партнеров специалисты нашей компании проводят обучение на территории партнеров TDM ELECTRIC во всех регионах России, Беларуси, Казахстана и др. странах. Индивидуальность семинара в зависимости от направления деятельности компании-партнера позволяет добиться максимального результата. После окончания обучения проводится индивидуальное тестирование, позволяющее руководству компании оценить результат обучения.

Также в рамках региональных выездов сотрудниками компании совместно с компаниями-партнерами проводятся семинары для различных групп потребителей: монтажных и строительно-монтажных организаций, проектных организаций, сборщиков щитового оборудования, предприятий розничной торговли и т. д. Живое общение, уникальная маркетинговая и техническая информация, образцы новинок продукции компании – все это составляющие успеха, с которым проходит каждый выездной семинар компании TDM ELECTRIC.



ВЕБИНАРЫ

С середины 2013 года компания TDM ELECTRIC на регулярной основе начала проведение вебинаров, где все желающие могут получить знания, которые помогут заработать деньги.

Основными преимуществами вебинаров являются:

- TDM ELECTRIC обучает как не потратить впустую рабочее время, а получить знания, которые **помогут заработать деньги**.
- **Актуальность** – оперативное доведение информации по самым свежим темам и вопросам.
- **Свобода выбора** – Вы выбираете только те темы, которые Вам интересны.
- **Свобода подключения** – возможность одновременно дистанционно обучать любое количество сотрудников.
- **ALWAYS ON TIME** – вебинар всегда начинается вовремя.
- **Краткость** – время одного вебинара составляет в среднем 60 минут.
- **Отсутствие дополнительных затрат** – сотрудники Вашей компании получают знания по продукции на рабочих местах.
- **Интерактивность** – возможность живого общения во время обучающего курса.

Более подробную информацию о различных видах обучения Вы можете получить, обратившись в отдел маркетинга компании TDM ELECTRIC.

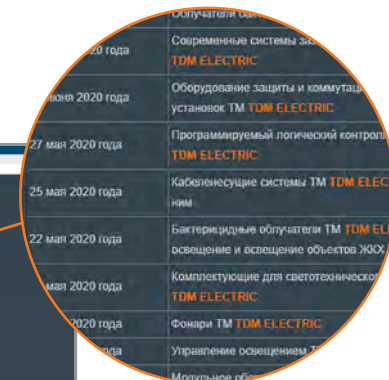
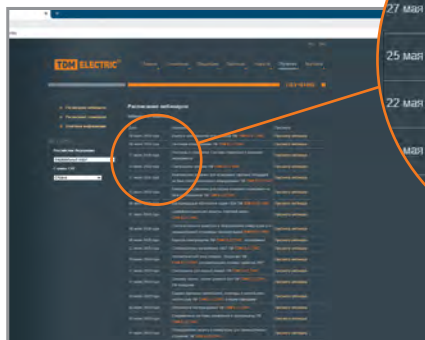
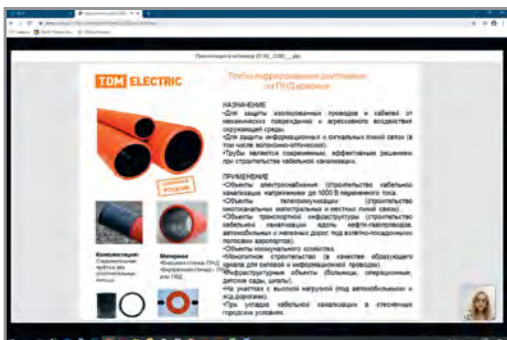

ОФОРМЛЕНИЕ МАГАЗИНА TDM ElectroMarket

Пример оформления фасада магазина



Магазин компании «Электрокомплекс Азия», г. Алматы



Магазин компании «Брозэкс», г. Екатеринбург



Магазин компании «Тиркабель», г. Тирасполь



Магазин компании «Телекаст», г. Уссурийск

Пример зонирования торгового зала и расстановки торгового оборудования

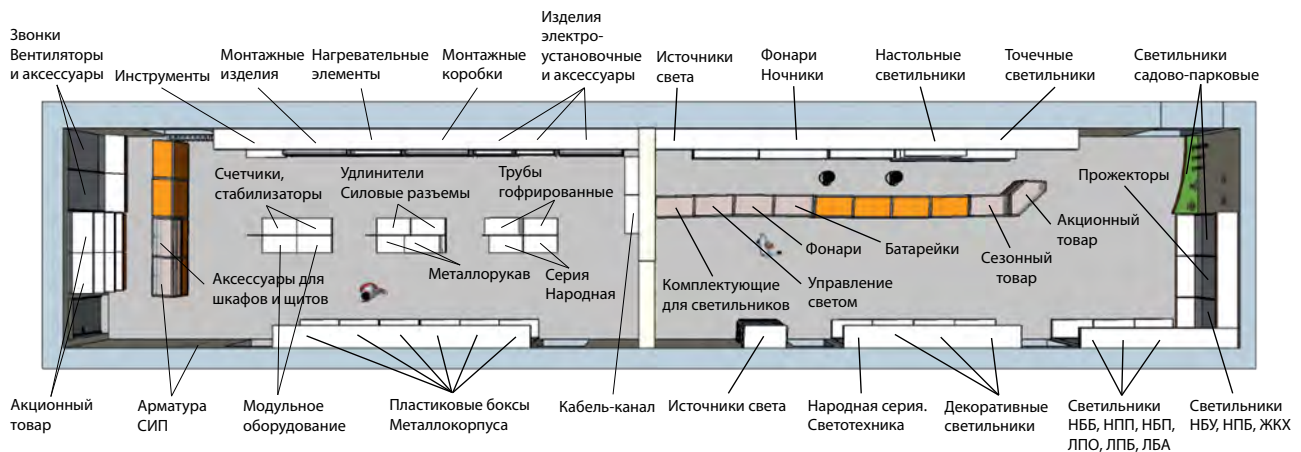

Примеры выкладки продукции

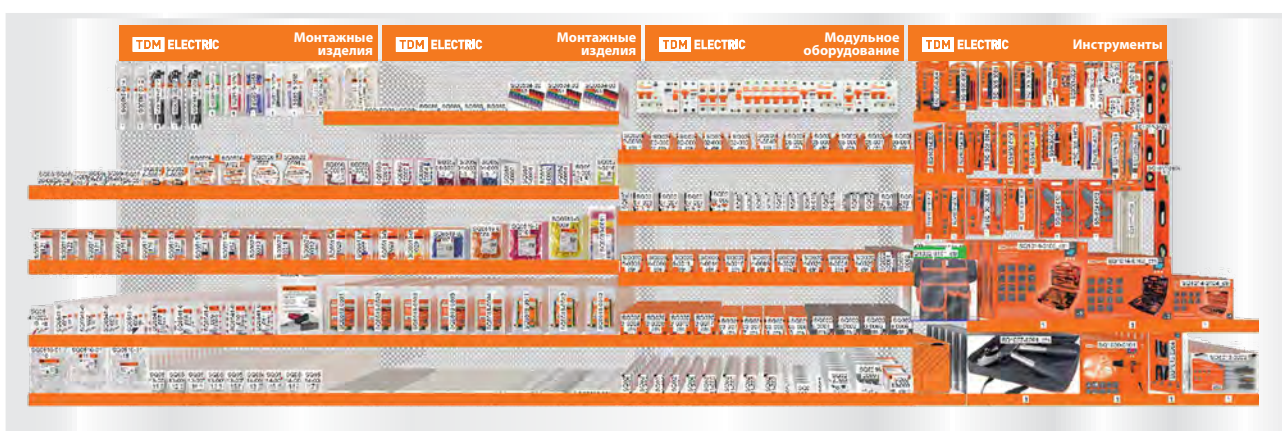

Магазин компании «Баткомплект», г. Пермь



Магазин компании «Баткомплект», г. Пермь

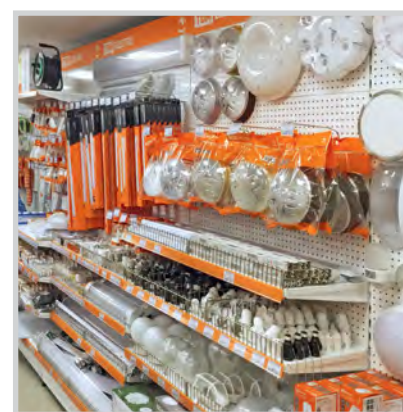

Магазин компании «Баткомплект», г. Пермь



Магазин «Крымской Светотехнической Компании», г. Севастополь



Магазин компании «Электрокомплекс Азия», г. Алматы

НАРУЖНАЯ РЕКЛАМА



АВТОБРЕНДИРОВАНИЕ



ПЕЧАТНАЯ ПРОДУКЦИЯ



• Каталог электротехнической продукции, том 1. Светотехника



• Каталог электротехнической продукции, том 2. Электротехника



• Каталог электротехнической продукции, том 3. Кабеленесущие системы, кабель и провод. Аксессуары для монтажа кабеля



• Каталог розничной продукции



• Буклет №1 «Арматура для СИП и провод»



• Буклет №2 «Электротехническая продукция серии ЭКО»



• Буклет №3 «Ландшафтное и садово-парковое освещение»



• Буклет №4 «Электроустановочные изделия»



• Буклет №5 «Монтажные коробки»



• Буклет №6 «Гирлянды новогодние»



• Буклет №7 «Инструмент»

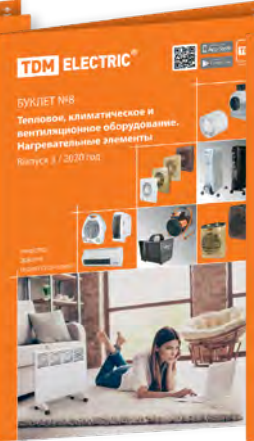

• Буклет №8 «Тепловое и вентиляционное оборудование»



• Буклет №9 «Кабельно-проводниковая продукция»



• Листовка «Ассортимент продукции»



• Листовка «Люстры и бра»

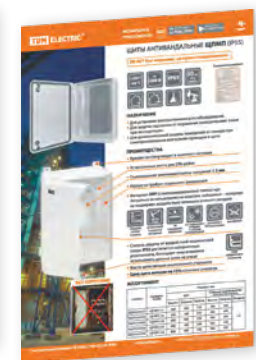

• Листовка «ЩМП (IP55) + БМ-ВП»



• Листовка «Мобильное приложение»



• Листовка «Бонусная программа TDM PROEKT»

РЕКЛАМНО-СУВЕНИРНАЯ ПРОДУКЦИЯ



25 руб./шт.

RM0109-0036 Кубарик TDM_9x9 см
200 листов_без обложки
RM0109-0037 Кубарик TDM_10x8,5 см
100 листов_с обложкой



19 руб.

RM0108-0018 Блокноты TDM, с анкетой
RM0108-0012 Блокноты TDM, без анкеты



89 руб.

RM0109-0038 Планинг
настольный_410*287мм_52 листа TDM



315 руб.

RM0109-0042 USB-флеш-
накопитель 32 Гб TDM



145 руб./шт.

RM0109-0045 Ручка оранжевая покрытие
Soft touch в подарочном футляре TDM



145 руб./шт.

RM0109-0046 Ручка черная покрытие
Soft touch в подарочном футляре TDM



11 руб./шт.

RM0109-0003 Ручка TDM



8 руб./шт.

RM0109-0044 Карандаш про-
стой с ластиком TDM



300 руб.

RM0109-0004 Плед 1,60x1,20м TDM



299 руб.

RM0109-0006 Бейсболка TDM



199 руб.

RM0109-0011 Кружка 360 мл,
покрытие soft-touch TDM



299 руб.

RM0109-0039 Часы
настенные TDM



53 руб.

RM0109-0022 Гофрокороб
570*380*253мм П-32 TDM



36,5 руб.

RM0108-0001 Скотч TDM

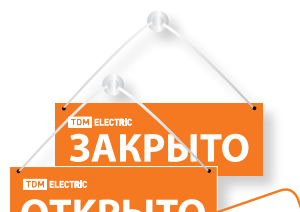

85 руб./шт.

RM0111-0011 Табличка на присо-
ске открыто/закрыто TDM



35 руб./шт.

RM0111-0010 Монетница TDM



449 руб.

399 руб.

RM0109-0033 Зонт-трость черный TDM
RM0109-0020 Зонт-трость оранжевый TDM



15 руб.

RM0109-0002 Сумка TDM



169 руб./шт.

RM0109-0001 Пакет-майка
(100 шт) TDM

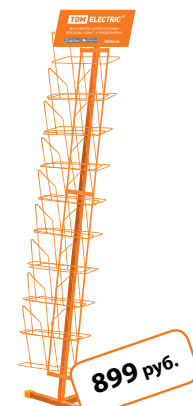

899 руб.

RM0109-0040 Буклетница наполь-
ная с фризмом_9 карманов A4_TDM



199 руб.

RM0109-0007 Футболка (M) TDM
RM0109-0008 Футболка (L) TDM
RM0109-0009 Футболка (XL) TDM
RM0109-0010 Футболка (XXL) TDM
RM0109-0021 Футболка (XXXL) TDM



375 руб.

RM0109-0047 Футболка-ПОЛО оранжевая (M)TDM
RM0109-0048 Футболка-ПОЛО оранжевая (L)TDM
RM0109-0049 Футболка-ПОЛО оранжевая (XL)TDM
RM0109-0050 Футболка-ПОЛО оранжевая (XXL)TDM
RM0109-0051 Футболка-ПОЛО оранжевая (XXXL)TDM



799 руб.

RM0109-0016 Жилет утеплённый оранжевый (M) TDM
RM0109-0017 Жилет утеплённый оранжевый (L) TDM
RM0109-0018 Жилет утеплённый оранжевый (XL) TDM
RM0109-0019 Жилет утеплённый оранжевый (XXL) TDM

RM0109-0029 Жилет утеплённый серый (M) TDM
RM0109-0030 Жилет утеплённый серый (L) TDM
RM0109-0031 Жилет утеплённый серый (XL) TDM
RM0109-0032 Жилет утеплённый серый (XXL) TDM



799 руб.

RM0109-0012 Куртка флисовая оранжевая (M) TDM
RM0109-0013 Куртка флисовая оранжевая (L) TDM
RM0109-0014 Куртка флисовая оранжевая (XL) TDM
RM0109-0015 Куртка флисовая оранжевая (XXL) TDM
RM0109-0027 Куртка флисовая оранжевая (XXXL) TDM

RM0109-0024 Куртка флисовая серая (M) TDM
RM0109-0023 Куртка флисовая серая (L) TDM
RM0109-0025 Куртка флисовая серая (XL) TDM
RM0109-0026 Куртка флисовая серая (XXL) TDM
RM0109-0028 Куртка флисовая серая (XXXL) TDM

КОМПЛЕКТ РЕКЛАМНЫХ МАТЕРИАЛОВ ДЛЯ ОФОРМЛЕНИЯ РОЗНИЧНЫХ МАГАЗИНОВ (арт. RM0110-0001)

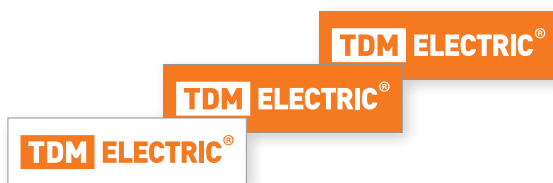

Наклейки с логотипом (350x100 мм)
3 вида по 2 шт.



Наклейки с логотипом (950x150 мм)
2 шт.



Наклейки «Мобильное приложение»
(148x190 мм) 2 шт.



Табличка двухсторонняя
1 шт.



Монетница
1 шт.



Набор МИНИ-карандашей
10 шт. в упаковке

ПЛАКАТЫ

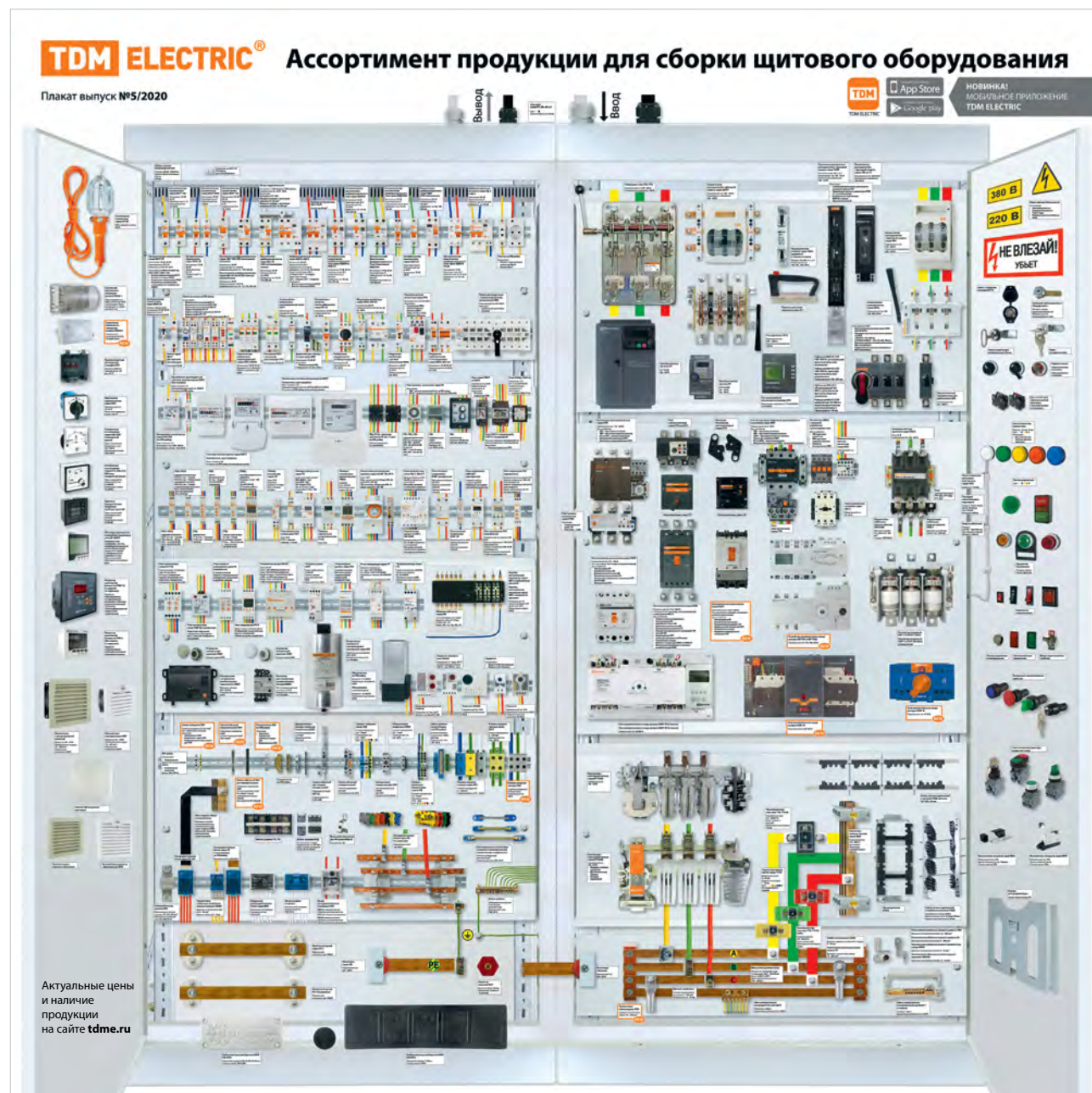

RM0108-0026 Плакат Электрощит (1550x1550 мм). Выпуск №5/2020



RM0108-0205 Плакаты: Источники света, Светильники (630x940 мм)



RM0108-0203 Плакат: Деревянное домостроение (700x940 мм)





Плакат «ДСП»



Плакат «ФСР17»



Плакат «ЛКУ03» (680x940 мм)



Плакат «ЛКУ11» (680x940 мм)



Плакат «ФСР77»

RM0112-0003 Плакаты Уличное освещение 680x980мм (5 шт в упаковке)

СТЕЛЛАЖИ МЕТАЛЛИЧЕСКИЕ

СКОРО НА СКЛАДЕ

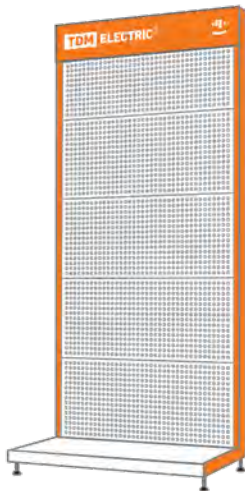

Стеллаж металлический перфорированный, 1000x2250x545 мм TDM

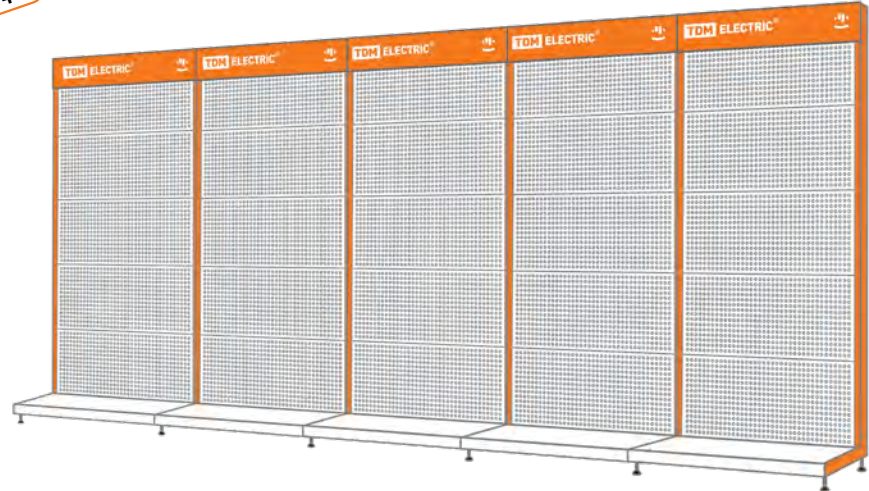

5 стеллажей металлических перфорированных (одна линия), 5000x2250x545 мм TDM

Комплектующие к стеллажам:

- Полка с кронштейнами, 1000x485 мм;
- Ценникодержатель для полки, L – 1000 мм;
- Крючок одинарный с ценникодержателем, L – 250 мм, оцинкованный;
- Крючок двойной с ценникодержателем, L – 250 мм, оцинкованный;
- Крючок двойной без ценникодержателя, L – 250 мм, оцинкованный;
- Корзина с кронштейнами, 1000x160x470 мм;
- Ценникодержатель на корзину с кронштейнами, L – 1000 мм;
- Корзина в перфорацию, 385x120x295 мм;
- Ценникодержатель на корзину в перфорацию, L – 385 мм;
- Стойка односторонняя оранжевая, H – 2250 мм.

СТЕЛЛАЖИ КАРТОННЫЕ



RM0110-0101 Стеллаж картонный TDM ELECTRIC, полки + крючки 21 шт.

ПОДСТАВКИ ПОД ЛАМПУ С ЦЕННИКОДЕРЖАТЕЛЕМ



RM0130-0001 Подставка под лампу E14 с ценникодержателем_TDM

СКОРО НА СКЛАДЕ



RM0130-0002 Подставка под лампу E27 с ценникодержателем_TDM

ДИСПЕНСЕРЫ



RM0117-9000 Диспенсер для изолянта ПВХ_однорядный_max d 72 мм
 RM0117-9001 Диспенсер для изолянта ПВХ_однорядный_max d 57 мм
 RM0117-9002 Диспенсер для изолянта ПВХ_семирядный_max d 72 мм
 RM0117-9003 Диспенсер для изолянта ПВХ_семирядный_max d 57 мм

СТЕНДЫ



RM0106-0044
Стенд Встраиваемые светильники 600x1350 мм



RM0106-0048
Стенд Светодиодная лента 500x1350 мм



RM0106-0049
Стенд Звонки проводные и беспроводные 600x1350 мм



RM0106-0050 Стенд Оборудование защиты и автоматизации 600x1350 мм
RM0106-0051 Комплект муляжей для стенда Оборудование защиты и автоматизации

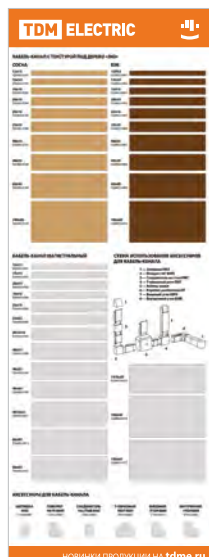

RM0117-0101
Стенд "Кабель-каналы" 500x1350 мм

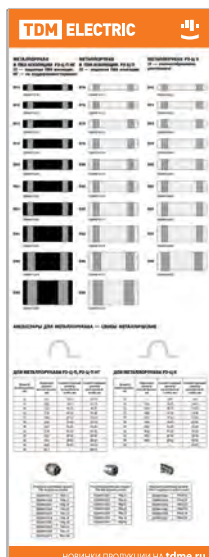

RM0117-0103
Стенд "Металлорукав" 500x1350 мм

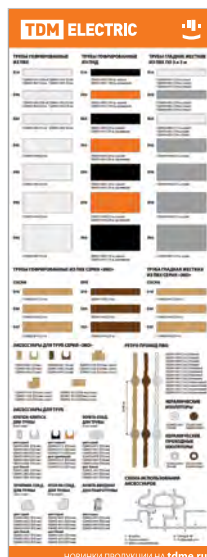

RM0117-0102
Стенд "Трубы гофрированные" 500x1350 мм



RM0117-0104
Стенд "Арматура для СИП" 500x1350 мм



Стенд "Заземление" 900x2100 (под заказ)

СТЕНДЫ (390x520 мм) Комплект 10 шт.



Стенд «Электроустановочные изделия и аксессуары»



Стенд «Устройства коммутации и защиты»



Стенд «Аксессуары для шкафов и щитов»



Стенд «Оборудование защиты и автоматизации»



Стенд «Монтажные изделия»



Стенд «Корпуса электрощитов»



Стенд «Оборудование промышленной установки»



Стенд «Кабеленесущие системы»



Стенд «Измерительные приборы»



Стенд «Модульное оборудование»

СТЕНДЫ

Стенды «Электроустановочные изделия» (350x1350 мм)



RM0117-0001
Стенд №1 "Валдай"



RM0117-0002
Стенд №2 "Таймыр"



RM0117-0003
Стенд №3 "Ладога"



НОВИНКА
Стенд "Ладога 2"
Скоро в наличии



RM0117-0004
Стенд №4 "Онега"



RM0117-0005
Стенд №5 "Лама"



НОВИНКА
Стенд "Болонь"
Скоро в наличии



RM0117-0006
Стенд №6
"Аксессуары"



RM0117-0007
Стенд №7 "Розеточные
колодки"



RM0117-0008
Стенд №8 "Защита от
пыли и влаги"



RM0117-0009
Стенд №9 "Монтажные
коробки IP54, IP40"



RM0117-0010
Стенд №10 "Монтажные
коробки IP20"



RM0117-0110 Стенд "Продукция для деревянного домостроения ЭКО" (900x2100 мм) двухсторонний напольный TDM

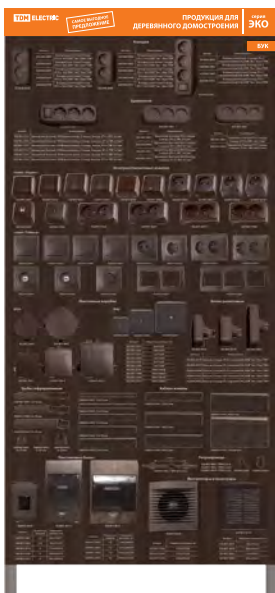

RM0117-0111 Стенд "Продукция для деревянного домостроения ЭКО" (1150x2100 мм) односторонний напольный TDM



RM0117-0112 Стенд "Продукция для деревянного домостроения ЭКО" (1150x2100 мм) односторонний настенный TDM



АССОРТИМЕНТ ОБРАЗЦОВ, ПРЕДСТАВЛЕННЫХ НА РЕКЛАМНЫХ СТЕНДАХ TDM ELECTRIC

Артикул	Наименование	Артикул	Наименование
Стенд «Встраиваемые светильники» (600x1350 мм)			
SQ0359-0001	Светильник встраиваемый поворотный CB 02-01 MR16 50Вт G5.3 матовый никель/золото TDM	SQ0359-0038	Светильник встраиваемый поворотный CB 02-06 MR16 50Вт G5.3 синий блеск/хром TDM
SQ0359-0002	Светильник встраиваемый поворотный CB 02-01 MR16 50Вт G5.3 матовое золото/никель TDM	SQ0359-0039	Светильник встраиваемый поворотный CB 02-07 MR16 50Вт G5.3 серебряный блеск/хром TDM
SQ0359-0003	Светильник встраиваемый поворотный CB 02-01 MR16 50Вт G5.3 матовый никель/никель TDM	SQ0359-0040	Светильник встраиваемый поворотный CB 02-07 MR16 50Вт G5.3 золотой блеск/золото TDM
SQ0359-0004	Светильник встраиваемый поворотный CB 02-02 MR16 50Вт G5.3 матовый никель/золото TDM	SQ0359-0041	Светильник встраиваемый поворотный CB 02-07 MR16 50Вт G5.3 зеленый блеск/хром TDM
SQ0359-0005	Светильник встраиваемый поворотный CB 02-02 MR16 50Вт G5.3 матовое золото/никель TDM	SQ0359-0042	Светильник встраиваемый CB 03-01 MR16 50Вт G5.3 мульти/хром TDM
SQ0359-0006	Светильник встраиваемый поворотный CB 02-02 MR16 50Вт G5.3 матовый никель/никель TDM	SQ0359-0043	Светильник встраиваемый CB 03-01 MR16 50Вт G5.3 зеркальный/хром TDM
SQ0359-0007	Светильник встраиваемый поворотный CB 02-03 MR16 50Вт G5.3 матовый хром/хром TDM	SQ0359-0044	Светильник встраиваемый CB 03-01 MR16 50Вт G5.3 желтый/золото TDM
SQ0359-0008	Светильник встраиваемый поворотный CB 02-03 MR16 50Вт G5.3 матовое золото/золото TDM	SQ0359-0045	Светильник встраиваемый CB 03-02 MR16 50Вт G5.3 коричневый/золото TDM
SQ0359-0009	Светильник встраиваемый поворотный CB 02-03 MR16 50Вт G5.3 матовый никель/золото TDM	SQ0359-0046	Светильник встраиваемый CB 03-02 MR16 50Вт G5.3 зеркальный/хром TDM
SQ0359-0010	Светильник встраиваемый поворотный CB 02-04 MR16 50Вт G5.3 матовый никель/золото TDM	SQ0359-0047	Светильник встраиваемый CB 03-02 MR16 50Вт G5.3 желтый/золото TDM
SQ0359-0011	Светильник встраиваемый поворотный CB 02-04 MR16 50Вт G5.3 перламутровое золото/хром TDM	SQ0359-0048	Светильник встраиваемый CB 03-03 MR16 50Вт G5.3 мульти/золото TDM
SQ0359-0012	Светильник встраиваемый поворотный CB 02-04 MR16 50Вт G5.3 черный/золото TDM	SQ0359-0049	Светильник встраиваемый CB 03-03 MR16 50Вт G5.3 черный/хром TDM
SQ0359-0013	Светильник встраиваемый поворотный CB 02-05 MR16 50Вт G5.3 матовый никель/золото TDM	SQ0359-0050	Светильник встраиваемый CB 03-03 MR16 50Вт G5.3 желтый/золото TDM
SQ0359-0014	Светильник встраиваемый поворотный CB 02-05 MR16 50Вт G5.3 золото/никель TDM	SQ0359-0051	Светильник встраиваемый CB 03-04 MR16 50Вт G5.3 мульти/хром TDM
SQ0359-0015	Светильник встраиваемый поворотный CB 02-05 MR16 50Вт G5.3 черный/никель TDM	SQ0359-0052	Светильник встраиваемый CB 03-04 MR16 50Вт G5.3 зеркальный/хром TDM
SQ0359-0016	Светильник встраиваемый CB 05-01 MR16 50Вт G5.3 хром TDM	SQ0359-0053	Светильник встраиваемый CB 03-04 MR16 50Вт G5.3 желтый/золото TDM
SQ0359-0017	Светильник встраиваемый CB 05-01 MR16 50Вт G5.3 золото TDM	SQ0359-0054	Светильник встраиваемый CB 03-05 MR16 50Вт G5.3 мульти/золото TDM
SQ0359-0018	Светильник встраиваемый CB 05-02 MR16 50Вт G5.3 хром TDM	SQ0359-0055	Светильник встраиваемый CB 03-05 MR16 50Вт G5.3 зеркальный/хром TDM
SQ0359-0019	Светильник встраиваемый CB 05-02 MR16 50Вт G5.3 золото TDM	SQ0359-0056	Светильник встраиваемый CB 03-05 MR16 50Вт G5.3 желтый/золото TDM
SQ0359-0020	Светильник встраиваемый CB 01-01 MR16 50Вт G5.3 хром TDM	SQ0359-0057	Светильник встраиваемый CB 01-06 GX53 220 В 50 Гц белый TDM
SQ0359-0021	Светильник встраиваемый CB 01-01 MR16 50Вт G5.3 золото TDM	SQ0359-0058	Светильник встраиваемый CB 01-06 GX53 220 В 50 Гц хром TDM
SQ0359-0022	Светильник встраиваемый CB 01-01 MR16 50Вт G5.3 белый TDM	SQ0359-0059	Светильник встраиваемый CB 01-06 GX53 220 В 50 Гц золото TDM
SQ0359-0023	Светильник встраиваемый CB 01-01 MR16 50Вт G5.3 бронза TDM	SQ0359-0060	Светильник встраиваемый CB 01-06 GX53 220 В 50 Гц сатин никель TDM
SQ0359-0036	Светильник встраиваемый поворотный CB 02-06 MR16 50Вт G5.3 серебряный блеск/хром TDM	SQ0359-0061	Светильник встраиваемый CB 01-06 GX53 220 В 50 Гц черный хром TDM
SQ0359-0037	Светильник встраиваемый поворотный CB 02-06 MR16 50Вт G5.3 красный блеск/хром TDM		

Артикул	Наименование	Артикул	Наименование
Стенд «Светодиодная лента» (500X1350 мм)			
SQ0331-0302	Лента светодиодная SMD2835-60 LED/м-IP20-12 В-4,8 Вт/м-3000 К (5 м) TDM	SQ0331-0310	Лента светодиодная SMD2835-60 LED/м-IP65-12 В-4,8 Вт/м-3000 К (5 м) TDM
SQ0331-0301	Лента светодиодная SMD2835-60 LED/м-IP20-12 В-4,8 Вт/м-6000 К (5 м) TDM	SQ0331-0309	Лента светодиодная SMD2835-60 LED/м-IP65-12 В-4,8 Вт/м-6000 К (5 м) TDM
SQ0331-0306	Лента светодиодная SMD2835-60 LED/м-IP20-12 В-4,8 Вт/м-желтый (5 м) TDM	SQ0331-0314	Лента светодиодная SMD2835-60 LED/м-IP65-12 В-4,8 Вт/м-желтый (5 м) TDM
SQ0331-0303	Лента светодиодная SMD2835-60 LED/м-IP20-12 В-4,8 Вт/м-красный (5 м) TDM	SQ0331-0311	Лента светодиодная SMD2835-60 LED/м-IP65-12 В-4,8 Вт/м-красный (5 м) TDM
SQ0331-0304	Лента светодиодная SMD2835-60 LED/м-IP20-12 В-4,8 Вт/м-зелёный (5 м) TDM	SQ0331-0312	Лента светодиодная SMD2835-60 LED/м-IP65-12 В-4,8 Вт/м-зелёный (5 м) TDM
SQ0331-0305	Лента светодиодная SMD2835-60 LED/м-IP20-12 В-4,8 Вт/м-синий (5 м) TDM	SQ0331-0313	Лента светодиодная SMD2835-60 LED/м-IP65-12 В-4,8 Вт/м-синий (5 м) TDM
SQ0331-0149	Лента светодиодная SMD5050-30-20-12-72-3200 30LED/м, IP20, 12В, 7.2Вт, 3200К, (У) TDM	SQ0331-0318	Лента светодиодная SMD5050-30 LED/м-IP65-12 В-7,2 Вт/м-3000 К (5 м) TDM
SQ0331-0148	Лента светодиодная SMD5050-30-20-12-72-6400 30LED/м, IP20, 12В, 7.2Вт, 6400К, (У) TDM	SQ0331-0317	Лента светодиодная SMD5050-30 LED/м-IP65-12 В-7,2 Вт/м-6000 К (5 м) TDM
SQ0331-0286	Лента светодиодная SMD5050-30-20-12-72-RGB 30LED/м, IP20, 12В, 7.2Вт, RGB, (У) TDM	SQ0331-0319	Лента светодиодная SMD5050-30 LED/м-IP65-12 В-7,2 Вт/м-RGB (5 м) TDM
SQ0331-0308	Лента светодиодная SMD2835-120 LED/м-IP20-12 В-9,6 Вт/м-3000 К (5 м) TDM	SQ0331-0316	Лента светодиодная SMD2835-120 LED/м -IP65-12 В-9,6 Вт/м-3000 К (5 м) TDM
SQ0331-0307	Лента светодиодная SMD2835-120 LED/м-IP20-12 В-9,6 Вт/м-6000 К (5 м) TDM	SQ0331-0315	Лента светодиодная SMD2835-120 LED/м -IP65-12 В-9,6 Вт/м-6000 К (5 м) TDM
SQ0331-0105	Лента светодиодная SMD5050-60-20-12-144-6400 60LED/м, IP20, 12В, 14,4Вт, (У) 6400К, TDM	SQ0331-0321	Лента светодиодная SMD5050-60 LED/м- IP65-12 В-14,4 Вт/м-3000 К (5 м) TDM
SQ0331-0106	Лента светодиодная SMD5050-60-20-12-144-3200 60LED/м, IP20, 12В, 14,4Вт, 3200К, (У) TDM	SQ0331-0320	Лента светодиодная SMD5050-60 LED/м-IP65-12 В-14,4 Вт/м-6000 К (5 м) TDM
SQ0331-0185	Лента светодиодная SMD5050-60-20-12-144-RGB 60LED/м, IP20, 12В, 14.4Вт, RGB, (У) TDM		
Стенд «Звонки» (600x800 мм)			
SQ1901-0002	Звонок ЗББ-11/236М (беспр., бат.) TDM	SQ1901-0015	Звонок ЗПБ-11/2-25М (пров., бат.) TDM
SQ1901-0006	Звонок ЗББ-12/1-2М (беспр., бат., 2 кнопки) TDM	SQ1903-0006	Звонок громкого боя М3-2Т-125мм 77дБ 220В TDM
SQ1901-0022	Звонок ЗББ-11/4-32М "ЭКО" сосна (беспр., бат.) TDM	SQ1903-0001	Звонок громкого боя М3М-1С-075мм 70дБ 220В TDM
SQ1901-0027	Звонок ЗПС-10/2-Пт "ЭКО" бук (пров. без.кн., сеть, "птичка") TDM		
Стенд «Оборудование защиты и автоматизации» (600x1350 мм)			
SQ0324-0019	Фотореле ФРЛ-11 2-100Лк 20А DIN-рейка, TDM	SQ1507-0003	Реле контроля уровня РКУ-02-1нас/1рез/2ур/3датч-230/400В-DIN TDM
SQ1503-0001	Таймер лестничный на din-рейку ТЛ-1мин/7мин-16А-DIN TDM	SQ1503-0005	Таймер электронный на din-рейку ТЭ15-1мин/7дн-16он/off-16А-DIN TDM
SQ1510-0001	РИО-1 реле импульсное освещения (бистабильное) TDM	SQ1503-0003	Таймер электронный двухканальный на din-рейку ТЭ822-2кан-1мин/7дн-44он/off-16А-DIN TDM
SQ1503-0010	Реле времени 4-диапазонное цокольное РВ2А-0,5сек/3мин-5А-220В-8Ц TDM	SQ1503-0021	Аналоговое суточное реле 1 модуль на din-рейку АР-1М-15мин/24ч-16А-DIN TDM
SQ1503-0019	Разъем Р8Ц - цокольный 8-pin на DIN-рейку/плоскость TDM	SQ1503-0027	Реле времени РВО1-ВКЛ-0,1с/10дн-8А-12/230В-DIN (зад.вкл., 0,1с-10дней, 12-230В AC/DC) TDM
SQ1503-0016	Реле времени 2 выдержки цокольное в крышку щитка РВ51-2Т-60х60сек-5А-220В-8Ц/Ц TDM	SQ1504-0020	Реле напряжения 1ф серии АЗМ с LED-дисплеем 63А-220В TDM
SQ1504-0008	Реле напряжения 3ф серии РН 04-3х400/230В TDM	SQ1504-0015	Реле напряжения 1ф серии РН 2 40А-220В (LED-дисплей) TDM
SQ1504-0019	Реле напряжения 3ф серии РН 12-3х400/230В (LCD-дисплей, 1нр+1нз-контакты) TDM	SQ1504-0005	Реле контроля фаз серии ЕЛ-11М-3х380В (1п-контакт) TDM
SQ0750-0001	Программируемый логический контроллер ПЛК12А230 с дисплеем 230В TDM	SQ1509-0001	ПФ-01 переключатель фаз (однофазный АВР) с приорит.фазой (3х16А, 160-210В, 230-280В) TDM
SQ1505-0001	Реле ограничения мощности ОМ-3 0,5/5-01 (1ф, 0,5-5кВА) TDM	SQ1508-0002	Реле температуры РТ-820М (-25+130С, 24-240В AC/DC, с датч. IP67, ЖК) TDM
SQ1505-0004	Реле ограничения мощности ОМ-630М 5/50-3Н-01 (3ф, 5-50кВт, 4мод, сумм. расчет, с реле напр.) TDM		
Стенд «Кабель-каналы» (500x1350 мм)			
SQ0402-0001	Кабель-канал 12x12 белый TDM (144 м)	SQ0402-0306	Кабель-канал 25x25 сосна 3Д (50м) TDM
SQ0402-0002	Кабель-канал 15x10 белый TDM (140 м)	SQ0402-0307	Кабель-канал 40x16 сосна 3Д (50м) TDM
SQ0402-0003	Кабель-канал 20x10 белый TDM (100 м)	SQ0402-0308	Кабель-канал 40x25 сосна 3Д (40м) TDM
SQ0402-0004	Кабель-канал 16x16 белый TDM (84 м)	SQ0402-0309	Кабель-канал 60x40 сосна 3Д (18м) TDM
SQ0402-0005	Кабель-канал 25x16 белый TDM (80 м)	SQ0402-0310	Кабель-канал 100x60 сосна 3Д (12м) TDM
SQ0402-0006	Кабель-канал 25x25 белый TDM (50 м)	SQ0402-0401	Кабель-канал 12x12 бук 3Д (140м) TDM
SQ0402-0008	Кабель-канал 40x16 белый TDM (80 м)	SQ0402-0402	Кабель-канал 15x10 бук 3Д (140м) TDM
SQ0402-0009	Кабель-канал 40x25 белый TDM (50 м)	SQ0402-0403	Кабель-канал 16x16 бук 3Д (100м) TDM
SQ0402-0010	Кабель-канал 40x40 белый TDM (30 м)	SQ0402-0404	Кабель-канал 20x10 бук 3Д (100м) TDM
SQ0402-0011	Кабель-канал 60/2x25 белый TDM (32 м)	SQ0402-0405	Кабель-канал 25x16 бук 3Д (60м) TDM
SQ0402-0012	Кабель-канал 60x40 белый TDM (20 м)	SQ0402-0406	Кабель-канал 25x25 бук 3Д (50м) TDM
SQ0402-0013	Кабель-канал 74/3x20 белый TDM (24 м)	SQ0402-0407	Кабель-канал 40x16 бук 3Д (50м) TDM
SQ0402-0014	Кабель-канал 100x40 белый TDM (12 м)	SQ0402-0408	Кабель-канал 40x25 бук 3Д (40м) TDM
SQ0402-0016	Кабель-канал 30/2x10 белый TDM (66 м)	SQ0402-0409	Кабель-канал 60x40 бук 3Д (18м) TDM
SQ0402-0017	Кабель-канал 100x60 белый TDM (8 м)	SQ0402-0410	Кабель-канал 100x60 бук 3Д (12м) TDM
SQ0402-0021	Кабель-канал 60x60 белый TDM (18 м) для кондиционеров	SQ0411-0001	Внешний угол КМН 15x10 TDM
SQ0402-0301	Кабель-канал 12x12 сосна 3Д (140м) TDM	SQ0411-0011	Внутренний угол КМВ 15x10 TDM
SQ0402-0302	Кабель-канал 15x10 сосна 3Д (140м) TDM	SQ0411-0021	Заглушка КМЗ 15x10 TDM
SQ0402-0303	Кабель-канал 16x16 сосна 3Д (100м) TDM	SQ0411-0031	Поворот 90 гр. КМП 15x10 TDM
SQ0402-0304	Кабель-канал 20x10 сосна 3Д (100м) TDM	SQ0411-0041	Соединитель на стык КМС 15x10 TDM
SQ0402-0305	Кабель-канал 25x16 сосна 3Д (60м) TDM	SQ0411-0051	Т-образный угол КМТ 15x10 TDM

Артикул	Наименование	Артикул	Наименование
Стенд «Металлорукав» (500x1350 мм)			
SQ0407-0210	Металлорукав в ПВХ-изоляции РЗ-Ц-П нг d 10 черный (50м) TDM	SQ0407-0118	Металлорукав в ПВХ-изоляции РЗ-Ц-П 32 серый (25м) TDM
SQ0407-0212	Металлорукав в ПВХ-изоляции РЗ-Ц-П нг d 12 черный (50м) TDM	SQ0407-0119	Металлорукав в ПВХ-изоляции РЗ-Ц-П 38 серый (25м) TDM
SQ0407-0215	Металлорукав в ПВХ-изоляции РЗ-Ц-П нг d 15 черный (50м) TDM	SQ0407-0120	Металлорукав в ПВХ-изоляции РЗ-Ц-П 50 серый (10м) TDM
SQ0407-0218	Металлорукав в ПВХ-изоляции РЗ-Ц-П нг d 18 черный (50м) TDM	SQ0403-0022	Металлорукав РЗ-Ц 10 (50м) TDM
SQ0407-0220	Металлорукав в ПВХ-изоляции РЗ-Ц-П нг d 20 черный (50м) TDM	SQ0403-0023	Металлорукав РЗ-Ц-Х 12 (50м) TDM
SQ0407-0222	Металлорукав в ПВХ-изоляции РЗ-Ц-П нг d 22 черный (20м) TDM	SQ0403-0024	Металлорукав РЗ-Ц-Х 15 (50м) TDM
SQ0407-0225	Металлорукав в ПВХ-изоляции РЗ-Ц-П нг d 25 черный (20м) TDM	SQ0403-0004	Металлорукав РЗ-Ц-Х 18 (50м) TDM
SQ0407-0232	Металлорукав в ПВХ-изоляции РЗ-Ц-П нг d 32 черный (20м) TDM	SQ0403-0005	Металлорукав РЗ-Ц-Х 20 (50м) TDM
SQ0407-0238	Металлорукав в ПВХ-изоляции РЗ-Ц-П нг d 38 черный (20м) TDM	SQ0403-0006	Металлорукав РЗ-Ц-Х 22 (50м) TDM
SQ0407-0250	Металлорукав в ПВХ-изоляции РЗ-Ц-П нг d 50 черный (20м) TDM	SQ0403-0007	Металлорукав РЗ-Ц-Х 25 (25м) TDM
SQ0407-0111	Металлорукав в ПВХ-изоляции РЗ-Ц-П 10 серый (25м) TDM	SQ0403-0008	Металлорукав РЗ-Ц-Х 32 (25м) TDM
SQ0407-0112	Металлорукав в ПВХ-изоляции РЗ-Ц-П 12 серый (25м) TDM	SQ0403-0009	Металлорукав РЗ-Ц-Х 38 (25м) TDM
SQ0407-0113	Металлорукав в ПВХ-изоляции РЗ-Ц-П 15 серый (25м) TDM	SQ0409-0005	Скоба металлическая однолапковая с внутр. d 19-20 мм (100шт) TDM
SQ0407-0114	Металлорукав в ПВХ-изоляции РЗ-Ц-П 18 серый (25м) TDM	SQ0409-0016	Скоба металлическая 2-х лапковая с внутр. d 21-22 мм (100шт) TDM
SQ0407-0115	Металлорукав в ПВХ-изоляции РЗ-Ц-П 20 серый (25м) TDM	SQ0409-0102	Резьбовой крепежный элемент РКН-15 (наружная резьба) TDM
SQ0407-0116	Металлорукав в ПВХ-изоляции РЗ-Ц-П 22 серый (25м) TDM	SQ0409-0202	Резьбовой крепежный элемент РКВ-15 (внутренняя резьба) TDM
SQ0407-0117	Металлорукав в ПВХ-изоляции РЗ-Ц-П 25 серый (25м) TDM	SQ0409-0302	Резьбовой крепежный элемент РКНХ-15 (наружная резьба и хомут) TDM
Стенд «Трубы из ПВХ» (500x1350 мм)			
SQ0401-0001	Труба гофр.ПВХ d 16 с зондом (100 м) легкая TDM	SQ0404-0041	Труба гладкая жесткая ПВХ d 16 (104 м) длина 2 м индивид. штрихкод, "ЭКО" сосна TDM
SQ0401-0002	Труба гофр.ПВХ d 20 с зондом (100 м) легкая TDM	SQ0404-0042	Труба гладкая жесткая ПВХ d 20 (104 м) длина 2 м индивид. штрихкод, "ЭКО" сосна TDM
SQ0401-0003	Труба гофр.ПВХ d 25 с зондом (75 м) легкая TDM	SQ0404-0043	Труба гладкая жесткая ПВХ d 25 (74 м) длина 2 м индивид. штрихкод, "ЭКО" сосна TDM
SQ0401-0004	Труба гофр.ПВХ d 32 с зондом (50 м) легкая TDM	SQ0401-0042	Труба гофр.ПВХ d 20 с зондом (25 м) легкая "ЭКО" (бук) TDM
SQ0401-0005	Труба гофр.ПВХ d 40 с зондом (25 м) легкая TDM	SQ0401-0043	Труба гофр.ПВХ d 25 с зондом (25 м) легкая "ЭКО" (бук) TDM
SQ0401-0006	Труба гофр.ПВХ d 50 с зондом (20 м) легкая TDM	SQ0405-0041	Крепеж-клипса для трубы 16 мм "ЭКО" (бук) TDM
SQ0401-0007	Труба гофр.ПВХ d 63 с зондом (15 м) легкая TDM	SQ0405-1511	Муфта соед. для трубы 16 мм (10шт) "ЭКО" (сосна) TDM
SQ0413-0001	Труба гофр.ПНД d 16 с зондом (100 м) легкая TDM	SQ0405-1521	Тройник соед. для трубы 16 мм (5шт) "ЭКО" (сосна) TDM
SQ0413-0003	Труба гофр.ПНД d 25 с зондом (75 м) легкая TDM	SQ0405-1531	Угол 90 соед. для трубы 16 мм (5шт) "ЭКО" (сосна) TDM
SQ0413-0005	Труба гофр.ПНД d 40 с зондом (25 м) легкая TDM	SQ0405-0001	Крепеж-клипса для трубы 16 мм (100шт) TDM
SQ0413-0007	Труба гофр.ПНД d 63 с зондом (15 м) легкая TDM	SQ0405-0051	Крепеж-клипса для трубы 16 мм "ЭКО" (сосна) TDM
SQ0413-0012	Труба гофр.ПНД d 20 с зондом (100 м) легкая оранжевая TDM	SQ0405-0111	Крепеж-клипса для трубы ПНД 16 мм черная TDM
SQ0413-0014	Труба гофр.ПНД d 32 с зондом (50 м) легкая оранжевая TDM	SQ0405-0121	Крепеж-клипса для трубы ПНД 16 мм оранжевая TDM
SQ0413-0016	Труба гофр.ПНД d 50 с зондом (20 м) легкая оранжевая TDM	SQ0405-0011	Муфта соед. для трубы 16 мм (100шт) TDM
SQ0404-0031	Труба гладкая жесткая ПВХ d 16 (104 м) длина 2 м индивид. штрихкод, белая TDM	SQ0405-0021	Тройник соед. для трубы 16 мм (50шт) TDM
SQ0404-0002	Труба гладкая жесткая ПВХ d 20 (156 м) TDM	SQ0405-0031	Угол 90 соед. для трубы 16 мм (50шт) TDM
SQ0404-0033	Труба гладкая жесткая ПВХ d 25 (74 м) длина 2 м индивид. штрихкод, белая TDM	SQ0405-0017	Муфта вводная для гофротрубы 16 мм (50шт) TDM
SQ0404-0008	Труба гладкая жесткая ПВХ d 32 (72 м) TDM	SQ2801-0011	Ретро провод ПВО 2x1,5 витой ГОСТ бежевый (50м) "Эко" TDM
SQ0404-0005	Труба гладкая жесткая ПВХ d 40 (57 м) TDM	SQ2801-0023	Ретро провод ПВО 3x1,5 витой ГОСТ коричневый (50м) "Эко" TDM
SQ0404-0006	Труба гладкая жесткая ПВХ d 50 (21 м) TDM	SQ2801-0004	Ретро провод ПВО 3x2,5 витой ГОСТ белый (50м) "Эко" TDM
SQ0404-0007	Труба гладкая жесткая ПВХ d 63 (21 м) TDM	SQ2802-0001	Керамический изолятор для ретро провода белый (100шт) "Эко" TDM
SQ0401-0051	Труба гофр.ПВХ d 16 с зондом (25 м) легкая "ЭКО" (сосна) TDM	SQ2802-0002	Керамический изолятор для ретро провода коричневый (100шт) "Эко" TDM
SQ0401-0052	Труба гофр.ПВХ d 20 с зондом (25 м) легкая "ЭКО" (сосна) TDM	SQ2802-0003	Керамический проходной изолятор для провода белый d 12,5мм (25шт) "Эко" TDM
SQ0401-0053	Труба гофр.ПВХ d 25 с зондом (25 м) легкая "ЭКО" (сосна) TDM	SQ2802-0004	Керамический проходной изолятор для провода коричневый d 12,5мм (25шт) "Эко" TDM
SQ0401-0041	Труба гофр.ПВХ d 16 с зондом (25 м) легкая "ЭКО" (бук) TDM		
Стенд «Арматура для СИП» (500x1350 мм)			
SQ0412-0001	Зажим герметичный ответвительный прокалывающий ЗГОП 16-95/1,5-10 (Р6, Р616, SLIW11.1, TTD 051) TDM	SQ0412-0031	Зажим анкерный ЗАБ 16-25 М (РА25x100, DN123) TDM
SQ0412-0004	Зажим герметичный ответвительный прокалывающий ЗГОП 25-150/2,5-95 (Р 70, Р95, Р3Х-95, SLIW17.1) TDM	SQ0412-0033	Зажим анкерно-поддерживающий ЗАП 4x16-35 (РА-16/35, HEL-5505, SO80, SO239) TDM
SQ0412-0005	Зажим герметичный ответвительный прокалывающий ЗГОП 16-95/2,5-35 (Р 645, SLIW 54, TTD 151) TDM	SQ0412-0035	Зажим анкерный клиновой ЗАК 50-70/1500 (РА 1500, SO 250.01) TDM
SQ0412-0006	Зажим ответв. влагозащ.прокалывающий с раздельной затяжкой болтов ЗОВРЗБ-1С 35-95/4-50 (Р71) TDM	SQ0412-0041	Промежуточный зажим ЗПН 1500 (PS 1500, SO260.1) TDM
SQ0412-0008	Зажим герметичный для ответвления от неизол. проводника ЗГОНП 16-95/1,5-10 (N616) TDM	SQ0412-0103	Скрепка-бугель усиленная СУ-20 100шт/упак (COT36, NB 20) TDM
SQ0412-0009	Зажим герметичный для ответвления от неизол. проводника ЗГОНП 16-120/16-35 (N640, RDP25/CN) TDM	SQ0412-0112	Поддерживающий зажим ЗПП 4x25-120 (SO270, PSP 25/120) TDM
SQ0412-0011	Кронштейн анкерный КАМ-1500 (СА 1500, SO 253, CS 10.3) TDM	SQ0412-0113	Поддерживающий зажим ЗПС 4x16-4x120 (PS 130, SO130.02) TDM
SQ0412-0012	Кронштейн анкерный КАБ-200 (САВ 25, СА 16) TDM	SQ0412-0120	Зажим плащечный ЗП 16-70/16-70 (AL-16-70-1, CD 35) TDM
SQ0412-0013	Крюк монтажный КМ-1800 (CF-16, SOT39) TDM	SQ0412-0141	Промежуточный зажим ЗПН 2200 (PS-25/95) TDM
SQ0412-0021	Комплект промежуточной подвески КОПП 1500 (PS 1500, SO 260) TDM	SQ0412-0054	Адаптер для закороток и заземления А33-25 (PMCC, SE 40, AIZZ) TDM
SQ0412-0023	Фасадное крепление КФК12-47.6 (SF 50, BRPF 70-150-6F) TDM		

Артикул	Наименование	Артикул	Наименование
Стенды «Электроустановочные изделия» (350x1400 мм)			
Стенд №1 «Валдай»			
SQ1804-0001	Выключатель 1-кл. 10А белый "Валдай" TDM	SQ1804-0014	Розетка TV простая (0-2400 Гц, "мама") "Валдай" TDM
SQ1804-0004	Выключатель 1-кл. с подсветкой 10А белый "Валдай" TDM	SQ1804-0012	Розетка ТФ (RJ-11) белая "Валдай" TDM
SQ1804-0002	Выключатель 2-кл. 10А белый "Валдай" TDM	SQ1804-0009	Розетка двойная 2П 10А белая "Валдай" TDM
SQ1804-0006	Выключатель 2-кл. с подсветкой 10А белый "Валдай" TDM	SQ1804-0015	Розетка компьютерная RJ-45 + ТФ (RJ-11) белая "Валдай" TDM
SQ1804-0003	Переключатель на 2 направления 1-кл. 10А белый "Валдай" TDM	SQ1804-0011	Розетка с крышкой 2П+3 16А белая "Валдай" TDM
SQ1804-0005	Переключатель на 2 направления с подсветкой 10А белый "Валдай" TDM	SQ1804-0016	Светорегулятор (RL, 600Вт) поворотный белый "Валдай" TDM
SQ1804-0007	Розетка 2П 10А белая "Валдай" TDM	SQ1804-0010	Розетка двойная 2П+3 16А белая "Валдай" TDM
SQ1804-0008	Розетка 2П+3 16А белая "Валдай" TDM	SQ1804-0101	Выключатель 1-кл. 10А сл. кость "Валдай" TDM
Стенд №2 «Таймыр»			
SQ1814-0001	Выключатель 1 кл. 10А белый "Таймыр" TDM	SQ1814-0019	Розетка 2П+3 с защ. шт. и крышкой 16А 250В IP42 белая "Таймыр" TDM
SQ1814-0002	Выключатель 2 кл. 10А белый "Таймыр" TDM	SQ1814-0013	Розетка двойная 2П 10А 250В белая "Таймыр" TDM
SQ1814-0003	Выключатель 3 кл. 10А белый "Таймыр" TDM	SQ1814-0014	Розетка двойная 2П+3 16А 250В белая "Таймыр" TDM
SQ1814-0004	Выключатель 1 кл. с подсветкой 10А белый "Таймыр" TDM	SQ1814-0024	Светорегулятор поворотный RL 600 Вт белый "Таймыр" TDM
SQ1814-0007	Выключатель на 2 направления 1 кл. 10А белый "Таймыр" TDM	SQ1814-0020	Розетка телефонная RJ11 белая "Таймыр" TDM
SQ1814-0009	Кнопка звонковая 6А белая "Таймыр" TDM	SQ1814-0023	Розетка телефонная RJ11 + компьютерная RJ45 белая "Таймыр" TDM
SQ1814-0006	Выключатель 3 кл. с подсветкой 10А белый "Таймыр" TDM	SQ1814-0022	Розетка телевизионная простая (0-2400МГц, "мама") белая "Таймыр" TDM
SQ1814-0011	Розетка 2П 10А 250В белая "Таймыр" TDM	SQ1814-0101	Выключатель 1 кл. 10А сл. кость "Таймыр" TDM
SQ1814-0012	Розетка 2П+3 16А 250В белая "Таймыр" TDM	SQ1814-0030	Рамка 4-х постовая горизонтальная белая "Таймыр" TDM
SQ1814-0801	Выключатель 1 кл. 10А антрацит "Таймыр" TDM	SQ1814-0033	Рамка 5 постовая горизонтальная белая "Таймыр" TDM
SQ1814-0026	Рамка 2-х постовая горизонтальная белая "Таймыр" TDM	SQ1814-0035	Рамка 6 постовая горизонтальная белая "Таймыр" TDM
SQ1814-0028	Рамка 3-х постовая горизонтальная белая "Таймыр" TDM	SQ1814-0040	Розетка 2П+3 с защ. шт. 16А 250В + USB порт 2,1А 5В белая "Таймыр" TDM
Стенд №3 «Ладога»			
SQ1801-0001	Выключатель 1-кл. открытой установки IP20 10А, белый "Ладога" TDM	SQ1801-0011	Переключатель на 2 направления 1-кл. открытой установки с подсветкой IP20 10А, белый "Ладога" TDM
SQ1801-0002	Выключатель 1-кл. открытой установки IP20 10А, сл. кость "Ладога" TDM	SQ1801-0013	Розетка 2П открытой установки IP20 10А, белая "Ладога" TDM
SQ1801-0043	Выключатель 1-кл. открытой установки IP20 10А, сосна "Ладога" TDM	SQ1801-0015	Розетка 2П+3 открытой установки IP20 16А, белая "Ладога" TDM
SQ1801-0027	Выключатель 1-кл. открытой установки IP20 10А, бук "Ладога" TDM	SQ1801-0025	Розетка ТВ простая (0-2400 Гц, "мама") открытой установки, IP20 белая "Ладога" TDM
SQ1801-0003	Выключатель 2-кл. открытой установки IP20 10А, белый "Ладога" TDM	SQ1801-0059	Розетка 2П открытой установки с з/ш IP20 10А, белый "Ладога" TDM
SQ1801-0005	Переключатель на 2 направления 1-кл. открытой установки IP20 10А, белый "Ладога" TDM	SQ1801-0060	Розетка 2П+3 открытой установки с з/ш IP20 16А, белый "Ладога" TDM
SQ1801-0009	Выключатель 1-кл. открытой установки с подсветкой IP20 10А, белый "Ладога" TDM	SQ1801-0061	Розетка двойная 2П открытой установки с з/ш IP20 10А, белый "Ладога" TDM
SQ1801-0007	Выключатель 2-кл. открытой установки с подсветкой IP20 10А, белый "Ладога" TDM	SQ1801-0062	Розетка двойная 2П+3 открытой установки с з/ш IP20 16А, белый "Ладога" TDM
SQ1801-0019	Розетка двойная 2П+3 открытой установки IP20 16А, белая "Ладога" TDM	SQ1801-0021	Розетка ТФ (RJ-11) открытой установки IP20, белая "Ладога" TDM
SQ1801-0017	Розетка двойная 2П открытой установки IP20 10А, белая "Ладога" TDM	SQ1801-0017	Розетка двойная 2П открытой установки IP20 10А, белая "Ладога" TDM
SQ1801-0354	Выключатель 1-кл. открытой установки IP20 10А, серебро "Ладога" TDM	SQ1801-0019	Розетка двойная 2П+3 открытой установки IP20 16А, белая "Ладога" TDM
SQ1801-0254	Выключатель 1-кл. открытой установки IP20 10А, бронза "Ладога" TDM		
Стенд № «Ладога»			
SQ1801-0105	Блок комбинированный выкл. 1-кл. 10А + розетка 2П 10А 250В БКВР IP20 белый "Ладога" TDM	SQ1801-0067	Розетка угловая двойная 2П+3 открытой установки с з/ш IP20 250В 16А белая "Ладога" TDM
SQ1801-0201	Блок комбинированный выкл. 1-кл. 10А + розетка 2П+3 16А 250В БКВР IP20 сл. кость "Ладога" TDM	SQ1801-0443	Розетка угловая двойная 2П+3 открытой установки с з/ш IP20 250В 16А сосна "Ладога" TDM
SQ1801-0260	Блок комбинированный выкл. 1-кл. с/п 10А + розетка 2П 10А 250В БКВР IP20 бронза "Ладога" TDM	SQ1801-0120	Розетка четырехместная 2П открытой установки IP20 10А белая "Ладога" TDM
SQ1801-0362	Блок комбинированный выкл. 1-кл. с/п 10А + розетка 2П+3 16А 250В БКВР IP20 серебро "Ладога" TDM	SQ1801-0122	Розетка четырехместная 2П+3 открытой установки IP20 16А белая "Ладога" TDM
SQ1801-0406	Блок комбинированный выкл. 2-кл. 10А + розетка 2П 10А 250В БКВР IP20 сосна "Ладога" TDM	SQ1801-0124	Розетка 3-х местная горизонтальная 2П открытой установки IP20 10А белая "Ладога" TDM
SQ1801-0304	Блок комбинированный выкл. 2-кл. с/п 10А + розетка 2П+3 16А 250В БКВР IP20 бук "Ладога" TDM	SQ1801-0131	Розетка 4-х местная горизонтальная 2П+3 открытой установки IP20 16А с з/ш белая "Ладога" TDM
Стенд №4 «Онега»			
SQ1805-0001	Выключатель 1 кл. 10А белый "Онега" TDM	SQ1805-0005	Выключатель 2 кл. с подсветкой 10А белый "Онега" TDM
SQ1805-0004	Выключатель 1 кл. с подсветкой 10А белый "Онега" TDM	SQ1805-0036	Кнопка звонковая 6А сл. кость "Онега" TDM
SQ1805-0002	Выключатель 2 кл. 10А белый "Онега" TDM	SQ1805-0046	Розетка двойная 2П 10А 250В сл. кость "Онега" TDM
SQ1805-0044	Розетка 2П 10А 250В сл. кость "Онега" TDM	SQ1805-0018	Розетка двойная 2П+3 16А 250В белый "Онега" TDM
SQ1805-0016	Розетка 2П+3 16А 250В белая "Онега" TDM	SQ1805-0021	Розетка двойная телефонная RJ11 белый "Онега" TDM
SQ1805-0014	Розетка с крышкой 2П+3 с защитными шторками 16А 250В белая "Онега" TDM	SQ1805-0020	Розетка телефонная RJ11 белый "Онега" TDM
SQ1805-0009	Светорегулятор RL 600 Вт белый "Онега" TDM	SQ1805-0023	Розетка телевизионная простая (0-2400МГц, "мама") белая "Онега" TDM
SQ1805-0032	Выключатель на 2 направления 1 кл. 10А сл. кость "Онега" TDM	SQ1805-0030	Выключатель 1 кл. 10А сл. кость "Онега" TDM

Артикул	Наименование	Артикул	Наименование
Стенды «Электроустановочные изделия» (350x1400 мм)			
Стенд №5 «Лама»			
SQ1815-0001	Выключатель 1 кл. 10А белый "Лама" TDM	SQ1815-0009	Светорегулятор поворотный RL 300 Вт
SQ1815-0102	Выключатель 1 кл. 10А сл. кость "Лама" TDM	SQ1815-0012	Розетка двойная 2П 10А 250В с защ. шт. белая "Лама" TDM
SQ1815-0202	Выключатель 1 кл. 10А серебр. металл "Лама" TDM	SQ1815-0013	Розетка двойная 2П+3 16А 250В с защ. шт. белая "Лама" TDM
SQ1815-0002	Выключатель 2-х кл. 10А белый "Лама" TDM	SQ1815-0014	Розетка 2П+3 16А 250В с защ. шт. с крышкой белая "Лама" TDM
SQ1815-0003	Выключатель 3-х кл. 10А белый "Лама" TDM	SQ1815-0015	Розетка телефонная RJ11 белая "Лама" TDM
SQ1815-0004	Выключатель 1 кл. с подсветкой 10А белый "Лама" TDM	SQ1815-0017	Розетка телевизионная простая (0-2400МГц, "мама") белая "Лама" TDM
SQ1815-0005	Выключатель 2 кл. с подсветкой 10А белый "Лама" TDM	SQ1815-0019	Розетка телефонная RJ11 + компьютерная RJ45 белая "Лама" TDM
SQ1815-0006	Выключатель на 2 направления 1 кл. 10А белый "Лама" TDM	SQ1815-0011	Розетка 2П+3 16А 250В с защ. шт. белая "Лама" TDM
SQ1815-0010	Розетка 2П 10А 250В с защ. шт. белая "Лама" TDM		
Стенд № «Болонь»			
SQ1820-0001	Выключатель фарфоровый поворотный с ручкой (бантик) 10А белый «Болонь» TDM	SQ1820-0004	Розетка фарфоровая 2П 10А 250В белая «Болонь» TDM
SQ1820-0410	Выключатель фарфоровый поворотный с ручкой (бантик) 10А коричневый «Болонь» TDM	SQ1820-0007	Розетка фарфоровая 2П+3 16А 250В белая «Болонь» TDM
SQ1820-0003	Выключатель фарфоровый поворотный с ручкой (бантик) 10А мраморный «Болонь» TDM	SQ1820-0020	Выключатель скрытой установки фарфоровый поворотный с ручкой (бантик) 10А белый «Болонь» TDM
SQ1820-0310	Выключатель фарфоровый поворотный с ручкой (бантик) 10А сл. кость «Болонь» TDM	SQ1820-0021	Розетка скрытой установки фарфоровая 2П 10А 250В белая «Болонь» TDM
SQ1820-0002	Выключатель фарфоровый поворотный с ручкой (бантик) 10А черный «Болонь» TDM	SQ1820-0022	Розетка скрытой установки фарфоровая 2П+3 16А 250В белая «Болонь» TDM
Стенд №6 «Аксессуары»			
SQ1806-0001	Вилка б/з белая 6А 250В TDM	SQ1806-0101	Тройник 3х2П 16А макс. 250В EBPO "Ретро" (карболит) TDM
SQ1806-0003	Вилка прямая с/з белая 16А 250В TDM	SQ1806-0102	Розетка 2П 16А макс. 250В о/у "Ретро" (карболит) TDM
SQ1806-0005	Вилка угловая с ушком с/з белая 16А 250В TDM	SQ1806-0073	Блок на 2 гнезда 2П б/з плоский 6А 250В (сосна) TDM
SQ1806-0007	Вилка угловая с/з белая 16А 250В TDM	SQ1806-0028	Блок на 3 гнезда 2П+3 круглый 16А 250В TDM
SQ1806-0009	Вилка угловая с/з с выключателем белая 16А 250В TDM	SQ1806-0021	Выключатель на шнур 6А 250В белый TDM
SQ1806-0091	Кабельная розетка 2П 10А 250В (под евровилку CEE 7/16) с з/ш прямой вывод кабеля белая TDM	SQ1806-0201	Блок на 3 гнезда: 1х2П+3 16 А + 2х2П 2,5 А под плоскую вилку 250 В белый TDM
SQ1806-0031	Кабельная розетка 2П+3 с з/ш 16А 250В белая TDM	SQ1813-0003	Блок комбинированный БКВР 3-х кл. выкл + розетка 2П+3 с з/ш TDM
SQ1813-0001	Блок комбинированный БКВР 1-но кл. выкл + розетка 2П+3 с з/ш TDM	SQ1806-0207	Блок плоский на 3 гнезда 2П 2,5 А 250 В под плоскую вилку белый TDM
SQ1813-0002	Блок комбинированный БКВР 2-х кл. выкл + розетка 2П+3 с з/ш TDM	SQ1806-0206	Блок на 2 гнезда 2П 2,5 А 250 В под плоскую вилку белый TDM
SQ1813-0003	Блок комбинированный БКВР 3-х кл. выкл + розетка 2П+3 с з/ш TDM	SQ1806-0033	Блок на 3 гнезда 2П+3 плоский 16А 250В TDM
SQ1806-0033	Блок на 3 гнезда 2П+3 плоский 16А 250В TDM	SQ1812-0002	Разъем РШ-ВШ 32А 250В 2Р+РЕ ОУ черный TDM
SQ1806-0089	Вилка б/з белая 10А 250В (евровилка CEE 7/16) прямой вывод проводника TDM	SQ1812-0003	Разъем РШ-ВШ 32А 250В 2Р+РЕ ОУ белый TDM
SQ1806-0090	Вилка б/з белая 10А 250В (евровилка CEE 7/16) угловой вывод проводника TDM	SQ1812-0004	Разъем РШ-ВШ 32А 250В 2Р+РЕ СУ белый TDM
SQ1806-0103	Розеточная колодка 2 гнезда 2П 16А макс. 250В "Ретро" (карболит) TDM		
Стенд №7 «Розеточные колодки»			
SQ1806-0012	Колодка розеточная 2 гнезда 2П б/з 10А 250В белая TDM	SQ1806-0013	Колодка розеточная 3 гнезда 2П+3 16А 250В белая TDM
SQ1806-0034	Колодка розеточная 5 гнезд 2П б/з 10А 250В белая TDM	SQ1806-0039	Колодка розеточная 6 гнезд 2П+3 16А 250В белая TDM
SQ1806-0059	Колодка розеточная 2 гнезда 2П б/з 10А 250В "Эко" (бук) TDM	SQ1806-0066	Колодка розеточная 4 гнезда 2П+3 с выключателем 16А 250В "Эко" (бук) TDM
SQ1806-0049	Колодка розеточная 3 гнезда 2П+3 с выключателем 16А 250В "Эко" (сосна) TDM	SQ1806-0063	Колодка розеточная 3 гнезда 2П+3 с выключателем 16А 250В "Эко" (бук) TDM
SQ1806-0011	Колодка розеточная 4 гнезда 2П б/з 10А 250В белая TDM	SQ1806-0069	Колодка розеточная 5 гнезд 2П+3 с выключателем 16А 250В "Эко" (бук) TDM
SQ1806-0046	Колодка розеточная 2 гнезда 2П+3 16А 250В "Эко" (сосна) TDM	SQ1806-0060	Колодка розеточная 2 гнезда 2П+3 16А 250В "Эко" (бук) TDM
Стенд №8 «Защита от влаги и пыли»			
SQ1803-0007	Розетка 2П+3 открытой установки IP54 16А "Вуокса" TDM	SQ0612-0008	Розетка трехместная с заглушками каучук 2Р+РЕ 16А 250В IP44 TDM
SQ1803-0001	Выключатель 1-кл. открытой установки IP54 10А "Вуокса" TDM	SQ0612-0007	Разъем с заглушкой каучук 3Р+РЕ 32А 380В IP44 TDM
SQ1803-0002	Выключатель 2-кл. открытой установки IP54 10А "Вуокса" TDM	SQ0612-0006	Вилка прямая каучук 3Р+РЕ 32А 380В IP44 TDM
SQ1803-0008	Розетка двойная 2П+3 (горизонтальная) открытой установки IP54 16А "Вуокса" TDM	SQ1816-0001	Блок multifunctional "Сенеж 1" 2П 10А 250В + 2 USB-порта для зарядки 5В 2,1А белый TDM
SQ1803-0010	Блок комбинированный (горизонтальный) выключатель 1-кл. + розетка 2П+3 с з/ш БКВР IP54 «Вуокса» TDM	SQ1816-0002	Блок multifunctional "Сенеж 2" 2П+3 16А 250В + 2 USB-порта для зарядки 5В 2,1А TDM
SQ1803-0105	Выключатель 1-кл. с подсветкой скрытой установки IP54 10А "Вуокса" TDM	SQ1809-0001	Телефонная розетка 1х6Р-4С TDM
SQ1803-0106	Кнопка звонковая скрытой установки IP54 6А "Вуокса" TDM	SQ1809-0002	Телефонная розетка 2х6Р-4С TDM
SQ1803-0101	Выключатель 1-кл. скрытой установки IP54 10А "Вуокса" TDM	SQ1809-0003	Компьютерная розетка 1хRJ-45 TDM
SQ1803-0108	Розетка 2П+3 скрытой установки IP54 16А "Вуокса" TDM	SQ1809-0004	Компьютерная розетка 2хRG45 TDM
SQ1803-0104	Переключатель на 2 направления 2-кл. скрытой установки IP54 10А «Вуокса» TDM	SQ1806-0088	Переходник (тип CEE 7/17 - тип A/F) плоский 10А макс. 250В черный TDM
SQ0612-0001	Вилка прямая каучук 2Р+РЕ 16А 250В IP44 TDM	SQ1806-0085	Переходник (тип C1-B - тип A/F) круглый 16А 250В белый TDM
SQ0612-0003	Розетка настенная с заглушкой каучук 2Р+РЕ 16А 250В IP44 TDM	SQ1806-0087	Переходник (тип CEE 7/17 - тип A/F) плоский 10А макс. 250В белый TDM
SQ0612-0002	Розетка переносная с заглушкой каучук 2Р+РЕ 16А 250В IP44 TDM	SQ1806-0023	Адаптер (розетка б/з - SHUKO) 6А 250В белый TDM
		SQ1806-0004	Вилка прямая с/з черная 16А 250В TDM

Артикул	Наименование	Артикул	Наименование
Стенды «Электроустановочные изделия» (350x1400 мм)			
Стенд №9 «Монтажные коробки IP40»			
SQ1401-0101	Распаячная коробка ОП D65x40мм, крышка, IP54, 4вх. TDM	SQ1401-0207	Коробка распаячная КР 100x100x29 ОП белая IP40 TDM
SQ1401-0112	Распаячная коробка ОП 80x80x50мм, крышка, IP54, 7вх. TDM	SQ1401-0403	Коробка распаячная КР 75x75x20 ОП сосна IP40, инд. штрихкод TDM
SQ1401-0113	Распаячная коробка ОП 100x100x55мм, крышка, IP54, 8вх. TDM	SQ1401-0301	Коробка распаячная КР 50x50x20 ОП бук IP40, инд. штрихкод TDM
SQ1401-0701	Распаячная коробка ОП D65x40мм, крышка, сосна, IP54, 4вх. инд. штрихкод TDM	SQ1401-1243	Распаячная коробка ОП 190x140x70мм, крышка, IP44, 10 гермовводов TDM
SQ1401-0612	Распаячная коробка ОП 80x80x50мм, крышка, бук, IP54, 7вх. инд. штрихкод TDM	SQ1401-1241	Распаячная коробка ОП 150x110x70мм, крышка, IP44, 10 гермовводов TDM
SQ1401-0713	Распаячная коробка ОП 100x100x55мм, крышка, сосна, IP54, 8вх. инд. штрихкод TDM		
Стенд №10 «Монтажные коробки IP20»			
SQ1402-1116	Установочная коробка СП D68x42мм, саморезы, стыковочные узлы, красная, IP20, TDM	SQ1402-1017	Установочная коробка СП 2-х местная, 141x70x45мм, саморезы, IP20, TDM
SQ1402-1115	Установочная коробка СП D68x42мм, саморезы, стыковочные узлы, черная, IP20, TDM	SQ1402-0130	Соединительный канал для коробок арт. SQ1402-0002, SQ1403-0001 TDM
SQ1402-1118	Установочная коробка СП D68x42мм, саморезы, стыковочные узлы, синяя, IP20, TDM	SQ1402-1019	Установочная коробка СП 3-х местная, 212x70x45мм, саморезы, IP20, TDM
SQ1402-1105	Установочная коробка СП D68x62мм, углубленная, саморезы, стыковочные узлы, черная, IP20, TDM	SQ1402-0102	Соединительный канал для коробок арт. SQ1402-1126, SQ1402-1128, SQ1403-0022, SQ1403-8022 TDM
SQ1402-1106	Установочная коробка СП D68x62мм, углубленная, саморезы, стыковочные узлы, красная, IP20, TDM	SQ1403-0001	Установочная коробка СП D68x45мм, саморезы, пл. лапки, синяя, IP20, TDM
SQ1402-1018	Установочная коробка СП D65x65мм, углубленная, саморезы, стыковочные узлы, IP20, TDM	SQ1403-0022	Установочная коробка СП D65x45мм, саморезы, пл. лапки, оранжевая, IP20, TDM
SQ1402-0004	Установочная коробка СП 60x60x43мм, саморезы, IP20, TDM	SQ1403-0007	Распаячная коробка СП D103x50мм, крышка, метал. лапки, IP20, TDM
SQ1402-1126	Установочная коробка СП D65x45мм, саморезы, оранжевая, IP20, TDM	SQ1402-0013	Распаячная коробка СП D103x50мм, крышка, IP20, TDM
SQ1402-1128	Установочная коробка СП D65x45мм, саморезы, синяя, IP20, TDM	SQ1403-1028	Распаячная коробка СП 120x92x45мм, крышка, пл. лапки, IP20, TDM
SQ1402-0191	Монтажная коробка У191 СП D102x15мм, крышка, TDM	SQ1403-1025	Распаячная коробка СП D80x40мм, крышка, пл. лапки, IP20, TDM
SQ1402-0194	Монтажная коробка У194 СП D75x15мм, крышка, TDM	SQ1402-1007	Распаячная коробка СП D80x40мм, крышка, IP20, TDM
SQ1402-1001	Распаячная коробка СП 92x92x40мм, крышка, IP20, TDM		

Артикул	Наименование	Артикул	Наименование
Стенд «Продукция для деревянного домостроения» (900x2100 мм) двухсторонний			
Сосна		Бук	
SQ0402-0302	Кабель-канал 15x10 (140м) "ЭКО" 3D (сосна) TDM	SQ0402-0401	Кабель-канал 12x12 (140м) "ЭКО" 3D (бук) TDM
SQ0402-0303	Кабель-канал 16x16 (100м) "ЭКО" 3D (сосна) TDM	SQ0402-0402	Кабель-канал 15x10 (140м) "ЭКО" 3D (бук) TDM
SQ0402-0304	Кабель-канал 20x10 (100м) "ЭКО" 3D (сосна) TDM	SQ0402-0403	Кабель-канал 16x16 (100м) "ЭКО" 3D (бук) TDM
SQ0402-0305	Кабель-канал 25x16 (60м) "ЭКО" 3D (сосна) TDM	SQ0402-0404	Кабель-канал 20x10 (100м) "ЭКО" 3D (бук) TDM
SQ0402-0306	Кабель-канал 25x25 (50м) "ЭКО" 3D (сосна) TDM	SQ0402-0405	Кабель-канал 25x16 (60м) "ЭКО" 3D (бук) TDM
SQ0402-0307	Кабель-канал 40x16 (50м) "ЭКО" 3D (сосна) TDM	SQ0402-0406	Кабель-канал 25x25 (50м) "ЭКО" 3D (бук) TDM
SQ0402-0308	Кабель-канал 40x25 (40м) "ЭКО" 3D (сосна) TDM	SQ0402-0407	Кабель-канал 40x16 (50м) "ЭКО" 3D (бук) TDM
SQ0402-0309	Кабель-канал 60x40 (18м) "ЭКО" 3D (сосна) TDM	SQ0402-0408	Кабель-канал 40x25 (40м) "ЭКО" 3D (бук) TDM
SQ0402-0310	Кабель-канал 100x60 (12м) "ЭКО" 3D (сосна) TDM	SQ0402-0409	Кабель-канал 60x40 (18м) "ЭКО" 3D (бук) TDM
SQ0907-0502	Бокс КМПн 1/4 для наружной установки IP20 "ЭКО" (сосна) инд. штрихкод TDM	SQ0402-0410	Кабель-канал 100x60 (12м) "ЭКО" 3D (бук) TDM
SQ0901-0012	Бокс ЩРН-П-4 модуля навесной пластик IP40 "Эко" (сосна) TDM	SQ0907-0402	Бокс КМПн 1/4 для наружной установки IP20 "ЭКО" (бук) инд. штрихкод TDM
SQ0901-0013	Бокс ЩРН-П-6 модулей навесной пластик IP40 "Эко" (сосна) TDM	SQ0901-0019	Бокс ЩРН-П-4 модуля навесной пластик IP40 "Эко" (бук) TDM
SQ2801-0011	Ретро провод ПВО 2x1,5 витой ГОСТ бежевый (50м) "Эко" TDM	SQ0901-0020	Бокс ЩРН-П-6 модулей навесной пластик IP40 "Эко" (бук) TDM
SQ2802-0001	Керамический изолятор для ретро провода белый (100шт) "Эко" TDM	SQ2801-0023	Ретро провод ПВО 3x1,5 витой ГОСТ коричневый (50м) "Эко" TDM
SQ2802-0003	Керамический проходной изолятор для провода белый d 12,5мм (25шт) "Эко" TDM	SQ2802-0002	Керамический изолятор для ретро провода коричневый (100шт) "Эко" TDM
SQ1801-0052	Розетка двойная 2П+3 открытой установки IP20 16А, сосна "Ладога" TDM	SQ2802-0004	Керамический проходной изолятор для провода коричневый d 12,5мм (25шт) "Эко" TDM
SQ1807-0075	Решетка разъемная с москитной сеткой, 150x150 "ЭКО" (беж.) TDM	SQ1807-0102	Вентилятор бытовой настенный, 100 С "ЭКО" (бук) TDM
SQ1807-0101	Вентилятор бытовой настенный, 100 С "ЭКО" (сосна) TDM	SQ1807-0076	Решетка разъемная с москитной сеткой, 150x150 "ЭКО" (коричн.) TDM
SQ1806-0045	Колодка розеточная 2 гнезда 2П б/з 10А 250В "Эко" (сосна) TDM	SQ1806-0059	Колодка розеточная 2 гнезда 2П б/з 10А 250В "Эко" (бук) TDM
SQ1806-0046	Колодка розеточная 2 гнезда 2П+3 16А 250В "Эко" (сосна) TDM	SQ1806-0060	Колодка розеточная 2 гнезда 2П+3 16А 250В "Эко" (бук) TDM
SQ1806-0049	Колодка розеточная 3 гнезда 2П+3 с выключателем 16А 250В "Эко" (сосна) TDM	SQ1806-0063	Колодка розеточная 3 гнезда 2П+3 с выключателем 16А 250В "Эко" (бук) TDM
SQ1303-2101	Удлинитель бытовой У03В выключатель, 3 гнезда, 3метра, 2П+3, ПВС 3x1мм2 "Эко" (сосна) 16А/250В TDM	SQ1303-3101	Удлинитель бытовой У03В выключатель, 3 гнезда, 3метра, 2П+3, ПВС 3x1мм2 "Эко" (бук) 16А/250В TDM
SQ1303-2001	Удлинитель бытовой У03 3 гнезда, 3метра, 2П+3, ПВС 3x1мм2 "Эко" (сосна) 16А/250В TDM	SQ1303-3001	Удлинитель бытовой У03 3 гнезда, 3метра, 2П+3, ПВС 3x1мм2 "Эко" (бук) 16А/250В TDM
SQ1303-2201	Удлинитель бытовой У3 3 гнезда, 3метра, 2П б/з, ПВС 2x0,75мм2 "Эко" (сосна) 10А/250В TDM	SQ1303-3201	Удлинитель бытовой У3 3 гнезда, 3метра, 2П б/з, ПВС 2x0,75мм2 "Эко" (бук) 10А/250В TDM
SQ1801-0043	Выключатель 1-кл. открытой установки IP20 10А, сосна "Ладога" TDM	SQ1801-0027	Выключатель 1-кл. открытой установки IP20 10А, бук "Ладога" TDM
SQ1801-0045	Переключатель на 2 направления 1-кл. открытой установки IP20 10А, сосна "Ладога" TDM	SQ1801-0029	Переключатель на 2 направления 1-кл. открытой установки IP20 10А, бук "Ладога" TDM

Артикул	Наименование	Артикул	Наименование
Стенд «Продукция для деревянного домостроения» (900x2100 мм) двухсторонний			
Сосна		Бук	
SQ1801-0047	Выключатель 1-кл. открытой установки с подсветкой IP20 10А, сосна "Ладога" TDM	SQ1801-0031	Выключатель 1-кл. открытой установки с подсветкой IP20 10А, бук "Ладога" TDM
SQ1801-0048	Переключатель на 2 направления 1-кл. открытой установки с подсветкой IP20 10А, сосна "Ладога" TDM	SQ1801-0032	Переключатель на 2 направления 1-кл. открытой установки с подсветкой IP20 10А, бук "Ладога" TDM
SQ1801-0044	Выключатель 2-кл. открытой установки IP20 10А, сосна "Ладога" TDM	SQ1801-0028	Выключатель 2-кл. открытой установки IP20 10А, бук "Ладога" TDM
SQ1801-0046	Выключатель 2-кл. открытой установки с подсветкой IP20 10А, сосна "Ладога" TDM	SQ1801-0030	Выключатель 2-кл. открытой установки с подсветкой IP20 10А, бук "Ладога" TDM
SQ1801-0049	Розетка 2П открытой установки IP20 10А, сосна "Ладога" TDM	SQ1801-0033	Розетка 2П открытой установки IP20 10А, бук "Ладога" TDM
SQ1801-0053	Розетка 2П открытой установки с з/ш IP20 10А, сосна "Ладога" TDM	SQ1801-0037	Розетка 2П открытой установки с з/ш IP20 10А, бук "Ладога" TDM
SQ1801-0050	Розетка 2П+3 открытой установки IP20 16А, сосна "Ладога" TDM	SQ1801-0034	Розетка 2П+3 открытой установки IP20 16А, бук "Ладога" TDM
SQ1801-0054	Розетка 2П+3 открытой установки с з/ш IP20 16А, сосна "Ладога" TDM	SQ1801-0038	Розетка 2П+3 открытой установки с з/ш IP20 16А, бук "Ладога" TDM
SQ1801-0057	Розетка ТФ (RJ-11) открытой установки IP20, сосна "Ладога" TDM	SQ1801-0041	Розетка ТФ (RJ-11) открытой установки IP20, бук "Ладога" TDM
SQ1801-0058	Розетка ТВ простая (0-2400 Гц, "мама") открытой установки, IP20 сосна "Ладога" TDM	SQ1801-0042	Розетка ТВ простая (0-2400 Гц, "мама") открытой установки, IP20 бук "Ладога" TDM
SQ1801-0051	Розетка двойная 2П открытой установки IP20 10А, сосна "Ладога" TDM	SQ1801-0035	Розетка двойная 2П открытой установки IP20 10А, бук "Ладога" TDM
SQ1801-0055	Розетка двойная 2П открытой установки с з/ш IP20 10А, сосна "Ладога" TDM	SQ1801-0039	Розетка двойная 2П открытой установки с з/ш IP20 10А, бук "Ладога" TDM
SQ0402-0301	Кабель-канал 12x12 (140м) "ЭКО" 3D (сосна) TDM	SQ1801-0036	Розетка двойная 2П+3 открытой установки IP20 16А, бук "Ладога" TDM
SQ1801-0056	Розетка двойная 2П+3 открытой установки с з/ш IP20 16А, сосна "Ладога" TDM	SQ1801-0040	Розетка двойная 2П+3 открытой установки с з/ш IP20 16А, бук "Ладога" TDM
SQ1814-0201	Выключатель 1 кл. 10А "ЭКО" (сосна) "Таймир" TDM	SQ1814-0301	Выключатель 1 кл. 10А "ЭКО" (бук) "Таймир" TDM
SQ1814-0202	Выключатель 2 кл. 10А "ЭКО" (сосна) "Таймир" TDM	SQ1814-0302	Выключатель 2 кл. 10А "ЭКО" (бук) "Таймир" TDM
SQ1814-0204	Выключатель 1 кл. с подсветкой 10А "ЭКО" (сосна) "Таймир" TDM	SQ1814-0304	Выключатель 1 кл. с подсветкой 10А "ЭКО" (бук) "Таймир" TDM
SQ1814-0205	Выключатель 2 кл. с подсветкой 10А "ЭКО" (сосна) "Таймир" TDM	SQ1814-0305	Выключатель 2 кл. с подсветкой 10А "ЭКО" (бук) "Таймир" TDM
SQ1814-0211	Розетка 2П 10А 250В "ЭКО" (сосна) "Таймир" TDM	SQ1814-0311	Розетка 2П 10А 250В "ЭКО" (бук) "Таймир" TDM
SQ1814-0212	Розетка 2П+3 16А 250В "ЭКО" (сосна) "Таймир" TDM	SQ1814-0312	Розетка 2П+3 16А 250В "ЭКО" (бук) "Таймир" TDM
SQ1814-0213	Розетка двойная 2П 10А 250В "ЭКО" (сосна) "Таймир" TDM	SQ1814-0313	Розетка двойная 2П 10А 250В "ЭКО" (бук) "Таймир" TDM
SQ1814-0214	Розетка двойная 2П+3 16А 250В "ЭКО" (сосна) "Таймир" TDM	SQ1814-0314	Розетка двойная 2П+3 16А 250В "ЭКО" (бук) "Таймир" TDM
SQ1814-0220	Розетка телефонная RJ11 "ЭКО" (сосна) "Таймир" TDM	SQ1814-0320	Розетка телефонная RJ11 "ЭКО" (бук) "Таймир" TDM
SQ1814-0222	Розетка телевизионная простая (0-2400МГц, "мама") "ЭКО" (сосна) "Таймир" TDM	SQ1814-0322	Розетка телевизионная простая (0-2400МГц, "мама") "ЭКО" (бук) "Таймир" TDM
SQ1814-0224	Светорегулятор поворотный RL 600 Вт "ЭКО" (сосна) "Таймир" TDM	SQ1814-0324	Светорегулятор поворотный RL 600 Вт "ЭКО" (бук) "Таймир" TDM
SQ1814-0226	Рамка 2-х постовая горизонтальная "ЭКО" (сосна) "Таймир" TDM	SQ1814-0326	Рамка 2-х постовая горизонтальная "ЭКО" (бук) "Таймир" TDM
SQ1814-0228	Рамка 3-х постовая горизонтальная "ЭКО" (сосна) "Таймир" TDM	SQ1814-0328	Рамка 3-х постовая горизонтальная "ЭКО" (бук) "Таймир" TDM
SQ1401-0701	Распаячная коробка ОП D65x40мм, крышка, сосна, IP54, 4вх. инд. штрихкод TDM	SQ1401-0601	Распаячная коробка ОП D65x40мм, крышка, бук, IP54, 4вх. инд. штрихкод TDM
SQ1401-0702	Распаячная коробка ОП D85x40мм, крышка, сосна, IP54, 4вх. инд. штрихкод TDM	SQ1401-0602	Распаячная коробка ОП D85x40мм, крышка, бук, IP54, 4вх. инд. штрихкод TDM
SQ1401-0711	Распаячная коробка ОП 65x65x50мм, крышка, сосна, IP54, 4вх. инд. штрихкод TDM	SQ1401-0301	Коробка распаячная КР 50x50x20 ОП бук IP40, инд. штрихкод TDM
SQ1401-0712	Распаячная коробка ОП 80x80x50мм, крышка, сосна, IP54, 7вх. инд. штрихкод TDM	SQ1401-0303	Коробка распаячная КР 75x75x20 ОП бук IP40, инд. штрихкод TDM
SQ1401-0713	Распаячная коробка ОП 100x100x55мм, крышка, сосна, IP54, 8вх. инд. штрихкод TDM	SQ1401-0309	Коробка распаячная КР 100x100x44 ОП бук IP40, инд. штрихкод TDM
SQ1401-0401	Коробка распаячная КР 50x50x20 ОП сосна IP40, инд. штрихкод TDM	SQ1401-0611	Распаячная коробка ОП 65x65x50мм, крышка, бук, IP54, 4вх. инд. штрихкод TDM
SQ1401-0403	Коробка распаячная КР 75x75x20 ОП сосна IP40, инд. штрихкод TDM	SQ1401-0612	Распаячная коробка ОП 80x80x50мм, крышка, бук, IP54, 7вх. инд. штрихкод TDM
SQ1401-0409	Коробка распаячная КР 100x100x44 ОП сосна IP40, инд. штрихкод TDM	SQ1401-0613	Распаячная коробка ОП 100x100x55мм, крышка, бук, IP54, 8вх. инд. штрихкод TDM
SQ1806-0077	Блок на 3 гнезда 2П+3 круглый 16А 250В "Эко" (сосна) TDM	SQ1806-0082	Блок на 3 гнезда 2П+3 круглый 16А 250В "Эко" (бук) TDM
SQ1806-0073	Блок на 2 гнезда 2П б/з плоский 6А 250В "Эко" (сосна) TDM	SQ1806-0078	Блок на 2 гнезда 2П б/з плоский 6А 250В "Эко" (бук) TDM
SQ1806-0076	Блок на 3 гнезда 2П+3 плоский 16А 250В "Эко" (сосна) TDM	SQ1806-0081	Блок на 3 гнезда 2П+3 плоский 16А 250В "Эко" (бук) TDM
SQ0401-0051	Труба гофр.ПВХ d 16 с зондом (25 м) легкая "ЭКО" (сосна) TDM	SQ0401-0041	Труба гофр.ПВХ d 16 с зондом (25 м) легкая "ЭКО" (бук) TDM
SQ0405-0051	Крепеж-клипса для трубы 16 мм "ЭКО" (сосна) TDM	SQ0405-0041	Крепеж-клипса для трубы 16 мм "ЭКО" (бук) TDM
SQ0405-0052	Крепеж-клипса для трубы 20 мм "ЭКО" (сосна) TDM	SQ0401-0042	Труба гофр.ПВХ d 20 с зондом (25 м) легкая "ЭКО" (бук) TDM
SQ0405-0053	Крепеж-клипса для трубы 25 мм "ЭКО" (сосна) TDM	SQ0405-0042	Крепеж-клипса для трубы 20 мм "ЭКО" (бук) TDM
SQ0404-0041	Труба гладкая жесткая ПВХ d 16 (104 м) длина 2 м индивид. штрихкод, "ЭКО" сосна TDM	SQ0401-0043	Труба гофр.ПВХ d 25 с зондом (25 м) легкая "ЭКО" (бук) TDM
		SQ0405-0043	Крепеж-клипса для трубы 25 мм "ЭКО" (бук) TDM

Артикул	Наименование	Артикул	Наименование
Стенд «Продукция для деревянного домостроения» (1150x2100 мм) односторонний			
Бук		Сосна	
SQ1806-0059	Колодка розеточная 2 гнезда 2П б/з 10А 250В "Эко" (бук) TDM	SQ1814-0202	Выключатель 2 кл. 10А "ЭКО" (сосна) "Таймыр" TDM
SQ1806-0060	Колодка розеточная 2 гнезда 2П+3 16А 250В "Эко" (бук) TDM	SQ1814-0204	Выключатель 1 кл. с подсветкой 10А "ЭКО" (сосна) "Таймыр" TDM
SQ1303-3001	Удлинитель бытовой У03 3 гнезда, 3метра, 2П+3, ПВС 3x1мм2 "Эко" (бук) 16А/250В TDM	SQ1814-0205	Выключатель 2 кл. с подсветкой 10А "ЭКО" (сосна) "Таймыр" TDM
SQ1303-3201	Удлинитель бытовой У3 3 гнезда, 3метра, 2П б/з, ПВС 2x0,75мм2 "Эко" (бук) 10А/250В TDM	SQ1814-0211	Розетка 2П 10А 250В "ЭКО" (сосна) "Таймыр" TDM
SQ1801-0027	Выключатель 1-кл. открытой установки IP20 10А, бук "Ладога" TDM	SQ1814-0212	Розетка 2П+3 16А 250В "ЭКО" (сосна) "Таймыр" TDM
SQ1801-0033	Розетка 2П открытой установки IP20 10А, бук "Ладога" TDM	SQ1814-0213	Розетка двойная 2П 10А 250В "ЭКО" (сосна) "Таймыр" TDM
SQ1801-0035	Розетка двойная 2П открытой установки IP20 10А, бук "Ладога" TDM	SQ1814-0214	Розетка двойная 2П+3 16А 250В "ЭКО" (сосна) "Таймыр" TDM
SQ1814-0301	Выключатель 1 кл. 10А "ЭКО" (бук) "Таймыр" TDM	SQ1814-0220	Розетка телефонная RJ11 "ЭКО" (сосна) "Таймыр" TDM
SQ1814-0311	Розетка 2П 10А 250В "ЭКО" (бук) "Таймыр" TDM	SQ1814-0222	Розетка телевизионная простая (0-2400МГц, "мама") "ЭКО" (сосна) "Таймыр" TDM
SQ1814-0328	Рамка 3-х постовая горизонтальная "ЭКО" (бук) "Таймыр" TDM	SQ1814-0224	Светорегулятор поворотный RL 60Вт "ЭКО" (сосна) "Таймыр" TDM
SQ1401-0303	Коробка распаячная КР 75x75x20 ОП бук IP40, инд. штрихкод TDM	SQ1814-0226	Рамка 2-х постовая горизонтальная "ЭКО" (сосна) "Таймыр" TDM
SQ1401-0611	Распаячная коробка ОП 65x65x50мм, крышка, бук, IP54, 4вх. инд. штрихкод TDM	SQ1814-0228	Рамка 3-х постовая горизонтальная "ЭКО" (сосна) "Таймыр" TDM
SQ1806-0078	Блок на 2 гнезда 2П б/з плоский 6А 250В "Эко" (бук) TDM	SQ1401-0701	Распаячная коробка ОП D65x40мм, крышка, сосна, IP54, 4вх. инд. штрихкод TDM
SQ1806-0081	Блок на 3 гнезда 2П+3 плоский 16А 250В "Эко" (бук) TDM	SQ1401-0702	Распаячная коробка ОП D85x40мм, крышка, сосна, IP54, 4вх. инд. штрихкод TDM
SQ0402-0406	Кабель-канал 25x25 (50м) "ЭКО" 3D (бук) TDM	SQ1401-0711	Распаячная коробка ОП 65x65x50мм, крышка, сосна, IP54, 4вх. инд. штрихкод TDM
SQ0402-0407	Кабель-канал 40x16 (50м) "ЭКО" 3D (бук) TDM	SQ1401-0712	Распаячная коробка ОП 80x80x50мм, крышка, сосна, IP54, 7вх. инд. штрихкод TDM
SQ0402-0408	Кабель-канал 40x25 (40м) "ЭКО" 3D (бук) TDM	SQ1401-0713	Распаячная коробка ОП 100x100x55мм, крышка, сосна, IP54, 8вх. инд. штрихкод TDM
SQ2801-0023	Ретро провод ПВО 3x1,5 витой ГОСТ коричневый (50м) "Эко" TDM	SQ1401-0401	Коробка распаячная КР 50x50x20 ОП сосна IP40, инд. штрихкод TDM
SQ2802-0002	Керамический изолятор для ретро провода коричневый (100шт) "Эко" TDM	SQ1401-0403	Коробка распаячная КР 75x75x20 ОП сосна IP40, инд. штрихкод TDM
SQ2802-0004	Керамический проходной изолятор для провода коричневый d 12,5мм (25шт) "Эко" TDM	SQ1401-0409	Коробка распаячная КР 100x100x44 ОП сосна IP40, инд. штрихкод TDM
SQ1807-0076	Решетка разъемная с москитной сеткой, 150x150 "ЭКО" (коричн.) TDM	SQ1806-0077	Блок на 3 гнезда 2П+3 круглый 16А 250В "Эко" (сосна) TDM
Сосна		SQ1806-0073	Блок на 2 гнезда 2П б/з плоский 6А 250В "Эко" (сосна) TDM
SQ1806-0045	Колодка розеточная 2 гнезда 2П б/з 10А 250В "Эко" (сосна) TDM	SQ1806-0076	Блок на 3 гнезда 2П+3 плоский 16А 250В "Эко" (сосна) TDM
SQ1806-0046	Колодка розеточная 2 гнезда 2П+3 16А 250В "Эко" (сосна) TDM	SQ0401-0051	Труба гофр.ПВХ d 16 с зондом (25 м) легкая "ЭКО" (сосна) TDM
SQ1806-0049	Колодка розеточная 3 гнезда 2П+3 с выключателем 16А 250В "Эко" (сосна) TDM	SQ0405-0051	Крепеж-клипса для трубы 16 мм "ЭКО" (сосна) TDM
SQ1303-2101	Удлинитель бытовой У03В выключатель, 3 гнезда, 3метра, 2П+3, ПВС 3x1мм2 "Эко" (сосна) 16А/250В TDM	SQ0405-0052	Крепеж-клипса для трубы 20 мм "ЭКО" (сосна) TDM
SQ1303-2001	Удлинитель бытовой У03 3 гнезда, 3метра, 2П+3, ПВС 3x1мм2 "Эко" (сосна) 16А/250В TDM	SQ0405-0053	Крепеж-клипса для трубы 25 мм "ЭКО" (сосна) TDM
SQ1303-2201	Удлинитель бытовой У3 3 гнезда, 3метра, 2П б/з, ПВС 2x0,75мм2 "Эко" (сосна) 10А/250В TDM	SQ0404-0041	Труба гладкая жесткая ПВХ d 16 (104 м) длина 2 м индивид. штрихкод, "ЭКО" сосна TDM
SQ1801-0043	Выключатель 1-кл. открытой установки IP20 10А, сосна "Ладога" TDM	SQ0402-0301	Кабель-канал 12x12 (140м) "ЭКО" 3D (сосна) TDM
SQ1801-0045	Переключатель на 2 направления 1-кл. открытой установки IP20 10А, сосна "Ладога" TDM	SQ0402-0302	Кабель-канал 15x10 (140м) "ЭКО" 3D (сосна) TDM
SQ1801-0047	Выключатель 1-кл. открытой установки с подсветкой IP20 10А, сосна "Ладога" TDM	SQ0402-0303	Кабель-канал 16x16 (100м) "ЭКО" 3D (сосна) TDM
SQ1801-0048	Переключатель на 2 направления 1-кл. открытой установки с подсветкой IP20 10А, сосна "Ладога" TDM	SQ0402-0304	Кабель-канал 20x10 (100м) "ЭКО" 3D (сосна) TDM
SQ1801-0044	Выключатель 2-кл. открытой установки IP20 10А, сосна "Ладога" TDM	SQ0402-0305	Кабель-канал 25x16 (60м) "ЭКО" 3D (сосна) TDM
SQ1801-0046	Выключатель 2-кл. открытой установки с подсветкой IP20 10А, сосна "Ладога" TDM	SQ0402-0306	Кабель-канал 25x25 (50м) "ЭКО" 3D (сосна) TDM
SQ1801-0049	Розетка 2П открытой установки IP20 10А, сосна "Ладога" TDM	SQ0402-0307	Кабель-канал 40x16 (50м) "ЭКО" 3D (сосна) TDM
SQ1801-0053	Розетка 2П открытой установки с з/ш IP20 10А, сосна "Ладога" TDM	SQ0402-0308	Кабель-канал 40x25 (40м) "ЭКО" 3D (сосна) TDM
SQ1801-0050	Розетка 2П+3 открытой установки IP20 16А, сосна "Ладога" TDM	SQ0402-0309	Кабель-канал 60x40 (18м) "ЭКО" 3D (сосна) TDM
SQ1801-0054	Розетка 2П+3 открытой установки с з/ш IP20 16А, сосна "Ладога" TDM	SQ0402-0310	Кабель-канал 100x60 (12м) "ЭКО" 3D (сосна) TDM
SQ1801-0057	Розетка ТФ (RJ-11) открытой установки IP20, сосна "Ладога" TDM	SQ0907-0502	Бокс КМПн 1/4 для наружной установки IP20 "ЭКО" (сосна) инд. штрихкод TDM
SQ1801-0058	Розетка ТВ простая (0-2400 Гц, "мама") открытой установки, IP20 сосна "Ладога" TDM	SQ0901-0012	Бокс ЩРН-П-4 модуля навесной пластик IP40 "Эко" (сосна) TDM
SQ1801-0051	Розетка двойная 2П открытой установки IP20 10А, сосна "Ладога" TDM	SQ0901-0013	Бокс ЩРН-П-6 модулей навесной пластик IP40 "Эко" (сосна) TDM
SQ1801-0055	Розетка двойная 2П открытой установки с з/ш IP20 10А, сосна "Ладога" TDM	SQ2801-0011	Ретро провод ПВО 2x1,5 витой ГОСТ бежевый (50м) "Эко" TDM
SQ1801-0052	Розетка двойная 2П+3 открытой установки IP20 16А, сосна "Ладога" TDM	SQ2802-0001	Керамический изолятор для ретро провода белый (100шт) "Эко" TDM
SQ1801-0056	Розетка двойная 2П+3 открытой установки с з/ш IP20 16А, сосна "Ладога" TDM	SQ2802-0003	Керамический проходной изолятор для провода белый d 12,5мм (25шт) "Эко" TDM
SQ1814-0201	Выключатель 1 кл. 10А "ЭКО" (сосна) "Таймыр" TDM	SQ1807-0101	Вентилятор бытовой настенный, 100 С "ЭКО" (сосна) TDM
SQ0401-0052	Труба гофр.ПВХ d 20 с зондом (25 м) легкая "ЭКО" (сосна) TDM	SQ1807-0075	Решетка разъемная с москитной сеткой, 150x150 "ЭКО" (беж.) TDM
SQ0401-0053	Труба гофр.ПВХ d 25 с зондом (25 м) легкая "ЭКО" (сосна) TDM		

0-9		КАМ	129	Ретро провод и изоляторы	88
1НБ	173	КВК	101	Ретро распаячные коробки	88
2СБ	182	КИ	136	РЗ-Ц-П	56
ENG		КМ, КМУ, КМС	131	РЗ-Ц-Х	54
DTL	164	Коммуникационные розетки	106	РКГМ	77
FRHF	43	КОПП	127	С	
GTL	177	КПВ	140	С200	138
JG	156	КПС/КПСЭНГ_FRLS	90	СБ	178
NYM	69	КФК	133	СБ-Р	180
RJ-45	104	Л		СБЛ	179
SAT-703	95	ЛКТ	242	СБЛ-Р	181
UTP/FTP категория 5Е, категория 6	96	ЛКТ-НГ	243	СИП провод	62
А		ЛМ	134	СУ	135
A33-25	137	ЛСК	248	СГ	135
Аксессуары для кабель-каналов	28	ЛСО	247	Т	
Аксессуары для кабель-каналов серии ЭКО	32	ЛССИ-НГ-35	244	ТА	165
Аксессуары к металлорукаву	58	ЛТИк-10	240	ТАМ	166
Аксессуары для труб	48	М		ТМ	154
Аксессуары для труб гофрированных двустенных из ПНД	46	МСК	192	ТМЛ	144
В		МТРк	238	ТМЛ-Р	158
ВВГ	64	Н		ТМЛ(2)	160
ВС	141	Наборы трубок термоусаживаемых розничные	225	ТМЛ(90)	153
Г		НБ	169	ТМЛ(DIN)	150
ГА	174	НБ-Р	171	Трубы гладкие технические из ПНД	44
ГКВ	245	НБЛ	170	Трубы гладкие жесткие из ПВХ	39
ГМ	176	НБЛ-Р	172	Трубы гладкие жесткие из ПВХ белые	39
ГКВ-НГ	246	НПМЛ	163	Трубы гладкие жесткие из ПВХ ЭКО (сосна)	40
ГМЛ	175	НШАЛ	167	Трубы гофрированные безгалогенные трудногорючие FRHF	43
З		НША	168	Трубы гофрированные двустенные из ПНД красные синие	45
ЗАБ	121	НШМЛ	162	Трубы гофрированные из ПВХ легкие	35
ЗАК	126	О		Трубы гофрированные из ПВХ тяжелые	37
ЗАМ	124	ОГТ	236	Трубы гофрированные из ПВХ серии ЭКО	38
ЗАП	123	ОПН 280	139	Трубы гофрированные из ПНД оранжевые	41
ЗГОНП	117	П		Трубы гофрированные из ПНД черные	41
ЗГОП	115	ПВС	79	Трубы гофрированные из ПНД синие	42
ЗОВРЗБ	119	ПГВВП	86	Трубы гофрированные из ПНД красные	42
ЗП (арматура для СИП)	120	ПЗК	249	ТТкНГ(3:1) не поддерживающие горение	205
ЗПН	128	ПКВНтп	184	ТТк(3:1) прозрачные	221
ЗПП	125	ПКВНтпБ	186	ТТкНГ(4:1)	223
ЗПС	125	ПНСВ	103	ТТск	201
И		ПРПД	239	ТТСНГ-НФ	199
ИНЛ	142	ПСт	188	ТТтк	194
К		ПСтБ	190	ТТтк(6:1)	196
КАБ	129	ПТК-1	234	ТТтр	198
Кабель-каналы магистральные	26	ПУГВ	72	ТТШ-10	203
Кабель-каналы магистральные слонообразная кость	29	ПУВ	72	ТУТнг	227
Кабель-каналы магистральные желтая сосна	30	ПХУс	232	ТХУс	230
Кабель-каналы перфорированные	33	Р		Ш	
Кабель-каналы с текстурой под дерево серии Эко	31	Разъемы RJ-45	104	ШАМ	183
		Разъемы, переходники TV	108	ШВВП	93
		Ретро провод TV+Internet	99		

Артикул	Страница	Артикул	Страница	Артикул	Страница	Артикул	Страница
SQ01			119	SQ0538	175	SQ0563	153
SQ0106	95		120	SQ0543	192	SQ0564	238
SQ0107	97		121		245		242
SQ0112	63		123	SQ0547	246	SQ0565	243
SQ0114	91		124		195		240
SQ0117	65		125		197	SQ0567	244
SQ0118	80		126		198	SQ0569	183
SQ0119	80		127		200	SQ0570	162
SQ0120	94		128		201	SQ0571	163
SQ0121	70		129	SQ0548	203	SQ0572	158
SQ0122	77	SQ0412	131		206	SQ0573	166
SQ0123	102		133		222	SQ0576	160
SQ0124	73		134		224	SQ0577	150
SQ0125	103		135		225	SQ0578	249
SQ0127	87		136	SQ0549	234		231
SQ04			137	SQ0550	236	SQ0579	233
	35		138	SQ0551	239		167
SQ0401	37		139	SQ0552	176	SQ0584	168
	38		140		169	SQ06	
	27		141		170	SQ0601	976
SQ0402	29		142	SQ0553	171	SQ0602	976
	30		41		172	SQ0603	977
	31		42		173	SQ0604	977
SQ0403	54	SQ0413	43		178	SQ0605	977
	39		44		179	SQ0606	978
SQ0404	40		45	SQ0554	180	SQ0611	971
	46	SQ05			181	SQ0612	982
SQ0405	48	SQ0509	156		182	SQ08	
SQ0407	56	SQ0518	227		184	SQ0805	50
SQ0409	58	SQ0528	164	SQ0556	186	SQ18	
SQ0410	33	SQ0529	177		188		106
	28	SQ0532	154	SQ0557	190	SQ1809	108
SQ0411	32	SQ0533	144		190	SQ28	
	115	SQ0536	165	SQ0560	247	SQ2801	89
SQ0412	117	SQ0537	174		248	SQ2802	89
				SQ0561	104	SQ2803	100

**Полную информацию об ассортименте изделий торговой марки TDM ELECTRIC
Вы найдете в нашем каталоге и на сайте www.tdme.ru.**

Для получения более полной информации об ассортименте изделий торговой марки TDM ELECTRIC Вы можете заполнить анкету и отправить ее нам по адресу:

117545, г. Москва, ул. Дорожная, д. 60 Б, ООО «ТДМ».

Или по электронной почте: info@tdme.ru



Заявка на получение информации об ассортименте изделий торговой марки TDM ELECTRIC

Выберите интересующие Вас группы продукции, по которым будет осуществлена бесплатная рассылка технических материалов, поставив отметку в квадрате слева:

- | | |
|--|---|
| <input type="checkbox"/> Светотехника и источники света | <input type="checkbox"/> Электроустановочные изделия и аксессуары |
| <input type="checkbox"/> Модульное оборудование | <input type="checkbox"/> Удлинитель и сетевые фильтры |
| <input type="checkbox"/> Оборудование защиты и автоматизации | <input type="checkbox"/> Силовые разъемы |
| <input type="checkbox"/> Оборудование для промышленной установки | <input type="checkbox"/> Звонки электрические |
| <input type="checkbox"/> Приборы контроля, учёта и измерения | <input type="checkbox"/> Вентиляторы и аксессуары |
| <input type="checkbox"/> Компенсация реактивной мощности | <input type="checkbox"/> Тепловое оборудование |
| <input type="checkbox"/> Шкафы и щиты (корпуса) для НВА | <input type="checkbox"/> Климатическое оборудование |
| <input type="checkbox"/> Электрощиты в сборе | <input type="checkbox"/> Нагревательные элементы |
| <input type="checkbox"/> Аксессуары для шкафов и щитов | <input type="checkbox"/> Умный дом |
| <input type="checkbox"/> Грозозащита и заземление | <input type="checkbox"/> Бытовая техника |
| <input type="checkbox"/> Арматура для СИП | <input type="checkbox"/> Инструменты |
| <input type="checkbox"/> Системы для прокладки кабеля | <input type="checkbox"/> Монтажные изделия |
| <input type="checkbox"/> Кабельно-проводниковая продукция | <input type="checkbox"/> Прайс-лист |

Дополнительная информация

Полное наименование организации _____

Почтовый адрес: индекс _____ город _____ область _____

улица _____ № дома _____ стр./корп. _____ № офиса _____ телефон _____

ФИО _____ должность _____ контактный телефон _____

e-mail _____ сайт _____

Вид деятельности _____

Специализация (отраслевая или по типам объектов) _____

Общая численность сотрудников в Вашей организации:

до 10 человек

от 10 до 100 человек

более 100 человек



Компания TDM ELECTRIC будет благодарна за присланные замечания по каталогу, а также предложения по дополнению разделов необходимой Вам информацией.

Информацию Вы можете выслать по адресу:

117405, г. Москва, ул. Дорожная, д. 60 Б, ООО «ТДМ».

Или по электронной почте: info@tdme.ru

**ЦЕНТРАЛЬНЫЙ
ФЕДЕРАЛЬНЫЙ ОКРУГ****Москва****ООО «АВС-электро»**

г. Москва, Научный проезд, д. 19, этаж 4, офис 3
Телефон: +7 (499) 704-47-91, доб. 3899
E-mail: moscow-op@avselectro.ru
www.avselectro.ru

ООО «Апельсин-С»

Московская область, г. Луховицы,
ул. Пушкина, д. 170в
Телефон: +7 (496) 639-61-00, 639-61-10
e-mail: mail@apelsin.ru
www.apelsin.ru

ООО «Апельсин-С»

Московская область, г. Коломна, пр.
Озерский, д. 1
Телефон: +7 (496) 610-00-06
e-mail: luhovitsy@apelsin.ru
www.apelsin.ru

ООО «Апельсин-С»

Московская область, г. Дмитров, пер.
Ревякинский, д. 2А
Телефон: +7 (496) 221-96-76
e-mail: dmitrov@apelsin.ru
www.apelsin.ru

ООО «Апельсин-С»

Московская область, г. Воскресенск,
ул. Фединская, д. 14/1
Телефон: +7 (496) 444-79-79
e-mail: voskresensk@apelsin.ru
www.apelsin.ru

ООО «Апельсин-С»

Московская область, г. Бронницы,
пер. Каширский, д. 68
Телефон: +7 (499) 553-84-84; 464-44-04
e-mail: bronnitsy@apelsin.ru
www.apelsin.ru

ООО «Апельсин-С»

Московская область, Дмитровский р-н,
д. Елизаветино, д. 203а
Телефон: +7 (496) 221-96-98
e-mail: dmitrov@apelsin.ru
www.apelsin.ru

ООО «ВК-Энерго»

Московская область, г. Сергиев Посад,
Скобяное шоссе, д. 8, офис 14
Телефон: +7 (496) 547-70-32
e-mail: info@energovek.com
www.energovek.com

ООО «ГК ПрофЭлектро»

г. Москва, 22-й км Киевского шоссе, домовл. 4,
стр. 2, Бизнес-парк Румянцево
Телефон: +7 (499) 707-14-60
e-mail: info@p-el.ru
www.shop.p-el.ru

ООО «ГринЭнергоСнаб»

г. Москва, ул. Дорожная, д. 60 Б
Телефон: +7 (495) 638-57-56
e-mail: zakaz@grinenergostonab.ru
www.grinenergostonab.ru

ООО «ОРТИС»

141730, МО, г. Лобня, ул. Лейтенанта Бойко,
д. 956, офис 30, на территории ОАО "1470
УМТО"
Тел.: +7(499) 964-59-17
moscow@ortice.ru

ООО «Альфа»

г. Москва, Востряковский проезд, д.106, стр.15
Телефон: +7 (926) 901-44-20
e-mail: info@diselec.ru
www.eltec.online

ООО «Еврогрупп»

г. Москва, ул. 2-ая Магистральная, д. 14г, стр. 1
Телефон: +7 (495) 150-75-57
e-mail: Info@ev-ro.ru
www.ev-ro.ru

ООО «ТД ГЛАВМОЩИТ»

Московская область, г. Дзержинский,
ул. Энергетиков, д. 18а, стр.2, пом. 215, 216
Телефон: +7 (495) 419-19-59
e-mail: info@glavmos.com
www.glavmos.com

«КилоВатт»

Московская область, г. Орехово-Зуево,
ул. Урицкого, д. 92, ТЦ «Баррикада»
Телефон: 8 (800) 700-44-89
e-mail: id.kw@yandex.ru
www.kwatt-oz.ru

ООО «РДС Строй»

г. Москва, 22-й км Киевского шоссе
(п. Московский), домовл. 4, стр. 1, подъезд 5.
Телефон: +7 (495) 987-32-32
www.rdstroy.ru

Компания СПЕКТР

Московская область, г. Домодедово, владе-
ние «Триколор», участок №9
Телефон: +7 (499) 346-20-17
e-mail: Mail@sct.ru
www.sct.ru

ООО «Логин-М»

г. Москва, Головинское ш., д. 12 (центральный
офис)
Телефон: +7 (495) 645-57-93
e-mail: info@login-m.ru
www.login-m.ru

Makel25

г. Москва, ул. Барышиха, д. 57 Б
Телефон: +7 (915) 463-19-99, (499) 390-60-51
e-mail: makel25@mail.ru
e-mail: apollon.d@mail.ru
www.makel25.ru

ООО «МЕГАВОЛЬТ»

Московская область, г. Дубна,
Проспект Боголюбова, д. 44
Телефон: +7(496) 216-31-13
e-mail: megavolt@dubna.ru

ООО «Плюсэлектро»

Московская область, г. Волоколамск,
ул. Парковая, д. 15
Телефон: +7 (495) 600-44-07,
+7 (926) 903-13-91
e-mail: vl@pluselectro.ru
www.pluselectro.ru

ООО «Плюсэлектро»

Московская область, г. Звенигород, мкр.
Супоново, корп. 7
Телефон: +7 (926) 119-23-02
e-mail: zgsup@pluselectro.ru
www.pluselectro.ru

ООО «Плюсэлектро»

Московская область, г. Звенигород,
ул. Ленина, д. 9/12
Телефон: +7 (926) 230-56-49
e-mail: zg@pluselectro.ru
www.pluselectro.ru

ООО «Плюсэлектро»

Московская область, г. Истра, ул. Московская,
д. 56
Телефон: +7 (926) 609-28-84
e-mail: istra@pluselectro.ru
www.pluselectro.ru

ООО «Плюсэлектро»

Московская область, г. Можайск, ул. Мира, д. 6
Телефон: +7 (968) 897-91-90
e-mail: mzh@pluselectro.ru
www.pluselectro.ru

ООО «Плюсэлектро»

Московская область, г. Нахабино,
ул. Институтская, д. 17А
Телефон: +7 (926) 532-44-06
e-mail: nh@pluselectro.ru
www.pluselectro.ru

ООО «Плюсэлектро»

Московская область, г. Руза,
ул. Социалистическая, д.53
Телефон: +7 (926) 812-12-95
e-mail: ruza@pluselectro.ru
www.pluselectro.ru

ООО «РОСЭК»

г. Москва, 2-й проезд Перова Поля, д. 5, офис 7.1
Телефон: +7 (495) 788-78-08
e-mail: moscow@roselektro.ru
www.roselektro.ru

СатурнСройМаркет

г. Москва, ул. Молодцова, д. 14, стр. 6
Телефон: +7 (495) 223-60-00, 8 (800) 100-21-12
(звонок по России бесплатный)
e-mail: mail@saturn.net
msk.Saturn.net

СатурнСтройМаркет

Московская область,
г. Подольск, Домодедовское шоссе, д. 45а
Телефон: +7 (495) 223-60-00, 8 (800) 100-21-12
(звонок по России бесплатный)
e-mail: mail@saturn.net
msk.Saturn.net

СатурнСтройМаркет

Московская область, г. Орехово-Зуево,
Малодубенское шоссе, д. 5
Телефон: +7 (495) 223-60-00, 8 (800) 100-21-12
(звонок по России бесплатный)
e-mail: mail@saturn.net
msk.Saturn.net

ГК «Тоledo»

г. Москва, пл. Семёновская, д. 7, к. 21
Телефон: +7 (495) 120-08-52
www.toledonn.ru

ГК «Тоledo»

г. Москва, Ленинградское ш., д. 59, пом. VIII
Телефон: 8-800-6000-600
www.toledonn.ru

ООО «Росар Л»

г. Москва, Батюнинский проезд, д. 11, стр. 1
Телефон: +7 (499) 248-09-09
e-mail: info@rosar-l.ru
www.rosar-l.ru

ООО «Энергогрупп»

Московская область, г. Дзержинский,
ул. Энергетиков, д. 24
Телефон: +7 (495) 517-12-53,
+7 (499) 343-87-58, +7 (926) 707-11-90
e-mail: energogruppe@mail.ru
www.energogroup.co

ООО «Хамелеон-СВЕТ»

Московская область, г. Коломна, ул. Ленина,
д. 139
Телефон: +7 (496) 619-26-52, (909) 950-41-41
e-mail: info@h-sv.ru
www.h-sv.ru

ООО «ДИАЛИН»

г. Москва, ул. Верхние Поля, д. 28
Телефон: +7 (495) 658-58-58, 658-65-50,
658-51-72
e-mail: info@dialin.ru
www.dialin.ru

ООО «СБ логистик»

г. Мытищи, п. Дружба, ул. 4-я Парковая, д. 24
Телефон: +7 (495) 780-10-41
e-mail: moscow@moscow.sbat.ru
www.1-2.su

ООО «ТДМ-КОМПЛЕКТ»

г. Москва, Электролитный пр., 9, корп. 1
Телефон: +7 (495) 502-21-22, +7 (495) 514-69-23
Факс: (499) 123-45-12, 176-60-74
e-mail: info@tdm-komplekt.ru
www.tdm-komplekt.ru

АО «ФОРУМ ЭЛЕКТРО»

г. Москва, ул. 8 Марта, д. 1, стр. 12. Корпус №1.
Телефон: +7 (495) 649-69-71
(Многоканальный)
icq-консультант: 450-739-326
e-mail: contact@forumgroup.ru
www.forumgroup.ru

ООО «ЭКСПОНЕНТА»

г. Москва, ул. Полярная, д. 39, стр. 3
Телефон: +7 (926) 451-28-70
e-mail: info@expoelectro.ru
www.expoelectro.ru

ООО «ЭКО-ТРЕЙД»

125493, г. Москва, ул. Смольная, д. 24Д, этаж 4,
БЦ «МЕРИДИАН»
Телефон: +7 (495) 899-00-60
e-mail: info@ekotrade.pro
www.ekotrade.pro

ООО «Энергия»

г. Москва, ул. Кржижановского, д. 29, корп. 5
Телефон: +7 (495) 120-11-74, +7 (800) 707-11-74
e-mail: sale@tdmelectric.ru
www.tdmelectric.ru

ООО «Энергия»

г. Москва, 2-ой Котляковский пер., д. 18
Телефон: +7 (495) 181-52-05
e-mail: sale@tdmelectric.ru
www.tdmelectric.ru

ООО «Элком-Электро»

Москва, ул. Молодогвардейская, д. 57,
Кабельный центр «Москва-Запад»
Телефон: +7 (495) 933-40-39
e-mail: zapad@el-com.ru
www.el-com.ru

ООО «ЭЛЕКТРОКОМПЛЕКТ»

Московская область, г. Люберцы,
ул. Котельническая, д. 15
Телефон: 8-800-55-00-380, +7(495) 122-20-40
lubercy@smart-shop.pro
www.smart-shop.pro

ООО «Элком-Электро»

г. Мытищи, Ярославское шоссе, 2Г, (3-й км
от МКАД), Кабельный центр «Мытищи»
Телефон: +7 (495) 589-23-87
e-mail: el-com@el-com.ru
www.el-com.ru

ООО «ЭлКОН»

Московская область, г. Подольск, пр-кт. Юных
Ленинцев, д. 47
Телефон: +7 (499) 650-52-48, (926) 366-92-01
e-mail: oooelkon@mail.ru
www.elkon.ru

ООО «ЭЛПТЕХ»

г. Москва, шоссе Энтузиастов, д. 17, офис 407
Телефон: +7 (495) 150-69-69
e-mail: order@tdm-electric.ru
www.tdm-electric.ru

ООО «Элпласт»

г. Москва, 1-й Митинский переулок вл. 13
Телефон: +7 (495) 221-15-09
e-mail: zakaz@electrocanal.ru
www.elplastik.ru

ООО «ЭТК ПРОВОД»

Московская область, г. Серпухов,
Борисовское ш., д. 24
Телефон: +7 (499) 707-71-59
e-mail: sprovod@mail.ru
www.provod-24.ru

ООО «ЭТК ПРОВОД»

Московская область, г. Серпухов, ул. Новая,
д. 27
Телефон: +7 (985) 229-89-83
e-mail: sprovod@mail.ru
www.provod-24.ru

ООО «ЭТК ПРОВОД»

Московская область, г. Чехов,
Симферопольское шоссе 4-6, ТК Губернский
Телефон: +7 (926) 307-00-77
e-mail: sprovod@mail.ru
www.provod-24.ru

ООО «ЭТК ПРОВОД»

Московская область, п. Селятино, Киевское
шоссе 51км, Торгово-строительный комплекс
«Селятино», павильон А-23
Телефон: +7 (499) 707-71-57
e-mail: torg@formulatoka.ru
www.formulatoka.ru

ООО «ЭНЕРГО-Р»

г. Москва, ул. Газопровод, д. 4Б
Телефон: +7 (499) 216-96-37
e-mail: info@ant-electric.ru
www.ant-electric.ru

Компания «ЭлектроМаркет»

г. Ногинск, ул. 2-я Глуховская, д. 8А
Телефон: +7 (991) 300-51-53
e-mail: electromarket4@tdm-e.ru
www.tdm-e.ru

ООО «ИНТЕРТЕХ»

144001 Московская область, г. Электросталь,
ул. Трудовая, д. 1В
Телефон: +7 (495) 943-29-27;
+7 (496) 574-57-23.
e-mail: info@inter-el.ru

ООО «Плюсэлектро»

Московская область, г. Долгопрудный,
Лихачевское шоссе, д.13, корп.1
Телефон: +7 (926) 905-65-80
e-mail: dp@pluselectro.ru
www.pluselectro.ru

ООО «Плюсэлектро»

Московская область, г. Наро-Фоминск,
ул. Чехова, д. 29, стр. 4
Телефон: +7 (926) 119-22-98
e-mail: nf@pluselectro.ru
www.pluselectro.ru

ООО «Плюсэлектро»

Московская область, г. Можайск,
ул. Полевая, д. 27
Телефон: +7 (926) 119-22-96
e-mail: mzh@pluselectro.ru
www.pluselectro.ru

ООО «Плюсэлектро»

Московская область, г. Тучково, ул. Советская,
д. 3 стр.1
Телефон: +7 (926) 094-58-51
e-mail: tk@pluselectro.ru
www.pluselectro.ru

ООО «Плюсэлектро»

Московская область, г. Клин,
ул. Чайковского, д. 50
Телефон: +7 (926) 903-13-48
e-mail: kl@pluselectro.ru
www.pluselectro.ru

ООО «Плюсэлектро»

г. Москва, ул. Куусинена, д.11 кор. 2
Телефон: +7 (926) 094-58-49
e-mail: mk@pluselectro.ru
www.pluselectro.ru

АО «Тесли»

115088 г. Москва, ул. Южнопортовая, д. 9Б
Телефон: +7 (800) 533-77-94
mail@tesli.com
www.tesli.com

«TDM ElectroMarket» ИП Сверкунов В.В.

г. Москва, ул. Озерная, д.42, ТЦ Мичуринский,
этаж. 1
Телефон: +7 (915) 393-34-30
e-mail: tdm-em@mail.ru
www.tdm-em.ru, ek77.ru

«Строймаркет» ООО «Инженерснаб».

г. Москва, ул. Большая Филевская, д.3,
ТЦ Филевский, 2 этаж
Телефон: +7 (495) 088-14-85, +7 (495) 175-76-94
e-mail: ek-stroymarket@mail.ru
www.tdm-em.ru, ek77.ru

АО «ФОРУМ ЭЛЕКТРО»

Московская обл., Дмитровское шоссе,
д. Еремино, ул. Дмитровская, д. 26 (центральный склад)
Телефон: +7 (495) 649-69-71
e-mail: contact@forumgroup.ru
www.forumgroup.ru
www.forumelectro.ru

АО «ФОРУМ ЭЛЕКТРО»

140005 Московская обл., г. Люберцы,
ул. Комсомольская, д. 15А, БЦ «Легион»
Телефон: +7 (495) 649-69-71
e-mail: contact@forumgroup.ru
www.forumgroup.ru
www.forumelectro.ru

ООО «Фаворит-Электро»

г. Москва, 1-й Грайвороновский проезд, д. 3,
с. 7, этаж. 3
Телефон: +7 (495) 369-69-96
e-mail: zakaz@favorit-el.ru
www.favorit-el.ru

ООО «ЭЛЕКТРОФФ»

г. Москва, ул. Подольских Курсантов, д. 3, стр. 7
Телефон: +7 (495) 542-22-25
e-mail: info@electroff.ru
www.electroff.ru

ООО «Элекон»

Московская обл., г. Подольск, Объездная
дорога, д. 9
Телефон: +7 (495) 514-22-22
e-mail: info@elcn.ru
www.elcn.ru

ИП Стенягина Н.Н.

Московская область, г. Раменское,
ул. К. Маркса, д. 5
Телефон: +7 (496) 46-40-220
e-mail: eleks-plus@mail.ru

СБ логистик

Московская обл., Чеховский район, с.
Новосёлки, вл. 19, с. 9
Телефон: +7 (917) 517-23-14, +7 (929) 658-18-89
e-mail: chehov@moscow.sbat.ru

СБ логистик

Московская обл., г. Одинцово, ул. Вокзальная,
д. 51Б
Телефон: +7 (965) 123-02-30
e-mail: odintovo@moscow.sbat.ru

СБ логистик

Московская область, г. Балашиха, мкр.
Кучино, ул. Южная, д. 9
Телефон: +7 (499) 702-57-52
e-mail: balashiha@moscow.sbat.ru

ООО Алтухово

Московская область, г. Подольск, ул. Большая
Серпуховская, д. 199д
Телефон: +7 (495) 585-13-02
zakaz@rusnec.com

Белгород**ООО «АВС-электро»**

г. Белгород, ул. Корочанская, д. 53а
Телефон: +7 (4722) 56-95-65, 56-95-58, 56-94-41,
56-93-90, (800) 555-88-59
e-mail: eshop@avselectro.ru
www.avselectro.ru

ООО «АВС-электро»

г. Белгород, ул. Щорса, д. 47 Б
Телефон: +7 (4722) 784-671, 784-674,
(800) 555-88-59
e-mail: eshop@avselectro.ru
www.avselectro.ru

ООО «АВС-электро»

г. Белгород, ул. Студенческая
Телефон: +7 (473) 246-00-00 доб.2371/2373
e-mail: eshop@avselectro.ru
www.avselectro.ru

ООО «АВС-электро»

г. Белгород, ул. Преображенская, д. 172
Телефон: +7 (473) 246-00-00 доб.2285
e-mail: eshop@avselectro.ru
www.avselectro.ru

ООО «ПЭСК»

г. Белгород, ул. Корочанская, д. 132а, корп. К9, оф. 6
Телефон: +7 (4722) 56-92-07, 56-92-09
e-mail: bel-promenergo@yandex.ru
www.gkpesk.ru

Группа компаний «Электро»

г. Белгород, ул. Михайловское шоссе, д. 31
Телефон: +7 (4712) 35-05-29, 36-04-59, 31-04-59
e-mail: bel@tse46.ru
www.tse46.ru

Супермаркет «D.OMA»

Белгородская область, г. Алексеевка,
ул. Ленина, д. 191
Телефон: +7 (473) 300-37-18 доб. 3078
www.abcdoma.ru

Супермаркет «D.OMA»

Белгородская область, г. Новый Оскол,
ул. Гражданская, д. 26
Телефон: +7 (473) 300-37-18 доб. 3079
www.abcdoma.ru

Супермаркет «D.OMA»

Белгородская область, г. Бирюч, ул. Красная,
д. 22е
Телефон: +7 (473) 300-37-18 доб. 30713
www.abcdoma.ru

Супермаркет «D.OMA»

Белгородская область, г. Ровеньки,
ул. Победы, д. 30
Телефон: +7 (473) 300-37-18 доб. 30717
www.abcdoma.ru

Супермаркет «D.OMA»

г. Белгород, ул. Корочанская, д. 152
Телефон: +7 (473) 300-37-18
www.abcdoma.ru

Супермаркет «D.OMA» новый магазин)

Белгородская область, пгт. Вейделевка,
ул. Комсомольская, д. 4
Телефон: +7 (473) 300-37-18
www.abcdoma.ru

Брянск**ООО «АВЕНТА»**

г. Брянск, ул. Белобережская д. 20
Телефон: +7 (4832) 220-380
www.aventa-electro.ru

ООО «АВЕНТА»

г. Брянск, ул. 22-го Съезда КПСС, д. 96
Телефон: +7 (4832) 220-380, доб. 5
e-mail: shop3@aventa-electro.ru
www.aventa-electro.ru

ООО «АВЕНТА»

г. Брянск, ул. Бурова, д. 8
Телефон: +7 (4832) 220-380
e-mail: shop@aventa-electro.ru
www.aventa-electro.ru

ООО «АВЕНТА»

г. Брянск, пр-т. Станке Димитрова, д. 67
Телефон: +7 (4832) 220-380 доб. 3
e-mail: shop1@aventa-electro.ru
www.aventa-electro.ru

ООО «АВЕНТА»

г. Брянск, ул. Степная, д. 12
Телефон: +7 (4832) 220-380 доб. 4
e-mail: shop2@aventa-electro.ru
www.aventa-electro.ru

ООО «АВС-электро»

г. Брянск, мкр. Московский, д. 41, корп. 2
Телефон: +7 (4832) 77-04-70, (800) 555-88-59
e-mail: eshop@avselectro.ru
www.avselectro.ru

ООО «СБ логистик»

г. Брянск, ул. 2-я Мичурина, д. 2А, оф. 103
Телефон: +7 (4832) 26-43-58, (906) 698-08-68
e-mail: briansk@briansk.sbat.ru
www.1-2.su

ИП Чекрыгина Оксана Анатольевна (магазин TDM Electromarket)

г. Брянск, ул. Сталелитейная, д. 14
Телефон: +7 (4832) 78-30-24, 30-50-30
e-mail: ydom32@yandex.ru
www.ydom32.ru

ИП Чекрыгина Оксана Анатольевна (магазин TDM Electromarket)

г. Брянск, ул. Костычева, д. 72
Телефон: +7 (4832) 78-30-24, 30-50-30
e-mail: ydom32@yandex.ru
www.ydom32.ru

ООО «Электроснаб»

г. Брянск, ул. Шукина, д. 63
Телефон: +7 (4832) 62-10-15, 62-03-03, 32-02-95
e-mail: sales@eltehbr.ru
www.eltehbr.ru

ООО «Умный дом»

г. Брянск, ул. Дуки, д. 77
Телефон: +7 (4832) 32-32-01
e-mail: ydom32@yandex.ru
www.ydom32.ru

Владимир**ООО «Энергоснаб»**

Владимирская обл, г. Муром, ул. Артема, д. 16
Телефон: +7 (49234) 7-75-75
e-mail: energosnabmurom@yandex.ru
www.energосnabmurom.ru

ООО «СБ логистик»

г. Владимир, ул. Гастелло, д. 8а, выставочно-
складской центр «ТЕРМИНАЛ»
Телефон: +7 (4922) 44-35-07, +7 (961) 257-00-07
e-mail: vladimir@vladimir.sbat.ru
www.1-2.su

ООО «ЭТК Толедо»

г. Владимир, ул. Гастелло, д. 8ф, оф. 205
Телефон: +7 (4922) 66-65-52
www.toledonn.ru

ЭНЕРГОМАШ Электротехническая компания

г. Владимир, ул. Мостостроевская д. 8
Телефон: +7 (4922) 52-29-64, 52-29-33, 52-29-77
www.new.enmash.ru

ЭНЕРГОМАШ Электротехническая компания

г. Владимир, ул. Дворянская, д.20Б
Телефон: +7 (4922) 32-29-88, 32-55-97
www.new.enmash.ru

ЭНЕРГОМАШ Электротехническая компания

г. Владимир, Октябрьский проспект, д. 6Б
Телефон: +7 (4922) 32-56-49, 32-75-47
www.new.enmash.ru

ЭНЕРГОМАШ Электротехническая компания

г. Владимир, ул. Мира, д. 39
Телефон: +7 (4922) 53-51-38
www.new.enmash.ru

ЭНЕРГОМАШ Электротехническая компания

г. Владимир, Суздальский проспект, д. 5
Телефон: +7 (4922) 21-52-58, 37-02-36
www.new.enmash.ru

ЭНЕРГОМАШ Электротехническая компания

г. Владимир, ул. Куйбышева, д. 26Ж ОТК
"Тандем"
Телефон: +7 (4922) 37-22-10 (доб.158)
www.new.enmash.ru

ЭНЕРГОМАШ Электротехническая компания

Владимирская обл., г. Ковров, ул. Пионерская,
д. 12
Телефон: +7 (49232) 5-53-71
www.new.enmash.ru

ЭНЕРГОМАШ Электротехническая компания

Владимирская обл., г.Ковров, ул. Строителей,
д. 22А
Телефон: +7 (49232) 4-60-25, 4-63-77
www.new.enmash.ru

ЭНЕРГОМАШ Электротехническая компания

Владимирская обл., г. Вязники, ул. Ленина, д. 6
Телефон: +7 (49233) 2-56-64
www.new.enmash.ru

ЭНЕРГОМАШ Электротехническая компания

Владимирская обл., г. Гусь Хрустальный,
ул. Калинина, д. 52
Телефон: +7 (49241) 2-48-41
www.new.enmash.ru

ЭНЕРГОМАШ Электротехническая компания

Владимирская обл., г. Муром, ул. Московская,
д. 85
Телефон: +7 (49234) 3-00-30, 3-63-82
www.new.enmash.ru

ИП Коженков А.А. Магазин Ваш Электрик

Владимирская обл, г. Александров,
ул. Первомайская, д. 69
Телефон: +7 (492) 443-85-80
e-mail: vashelektrik.alex@gmail.com
www.Вашэлектрик.рф,
www.magazinvashelektrik.ru

ИП Коженков А.А. Магазин Ваш Электрик

Владимирская обл, г. Киржач,
ул. Привокзальная, д. 26
Телефон: +7 (904) 858-20-03
e-mail: vashelektrik.kirz@gmail.com
www.Вашэлектрик.рф,
www.magazinvashelektrik.ru

ИП Коженков А.А. Магазин Ваш Электрик

Владимирская обл., г. Кольчугино, ул. Победы,
д. 8а
Телефон: +7 (492) 459-55-15
e-mail: vashelektrik.kolch@gmail.com
www.Вашэлектрик.рф,
www.magazinvashelektrik.ru

Воронеж**ООО «АВС-электро»**

г. Воронеж, ул. Текстильщиков, д. 2В
Телефон: +7 (473) 246-00-00
e-mail: eshop@avselectro.ru
www.avselectro.ru

ООО «АВС-электро»

г. Воронеж, ул. Остужева, д. 5а
Телефон: +7 (473) 246-00-00
e-mail: eshop@avselectro.ru
www.avselectro.ru

ООО «АВС-электро»

г. Воронеж, ул. Димитрова, д. 120
Телефон: +7 (473) 246-00-00
e-mail: eshop@avselectro.ru
www.avselectro.ru

ООО «АВС-электро»

г. Воронеж, Ленинский проспект, д. 117
Телефон: +7 (473) 246-00-00
e-mail: eshop@avselectro.ru
www.avselectro.ru

ООО «АВС-электро»

г. Воронеж, Ленинский пр., д. 174
Телефон: +7 (473) 246-00-00, доб.2951/2952
e-mail: eshop@avselectro.ru
www.avselectro.ru

ООО «АВС-электро»

г. Воронеж, Бульвар Победы, д. 35
Телефон: +7 (473) 246-00-00
e-mail: eshop@avselectro.ru
www.avselectro.ru

ООО «АВС-электро»

г. Воронеж, ул. Новосибирская, д. 13
Телефон: +7 (473) 246-00-00
e-mail: eshop@avselectro.ru
www.avselectro.ru

ООО «АВС-электро»

г. Воронеж, ул. Шишкова, д. 70
Телефон: +7 (473) 246-00-00
e-mail: eshop@avselectro.ru
www.avselectro.ru

ООО «АВС-электро»

г. Воронеж, ул. Куцыгина, д. 17
Телефон: +7 (473) 246-00-00
e-mail: eshop@avselectro.ru
www.avselectro.ru

ООО «АВС-электро»

г. Воронеж, ул. Дорожная, д. 84
Телефон: +7 (473) 246-00-00
e-mail: eshop@avselectro.ru
www.avselectro.ru

ООО «АВС-электро»

г. Воронеж, ул. Олеко Дундича, д. 3
Телефон: +7 (473) 246-00-00
e-mail: eshop@avselectro.ru
www.avselectro.ru

ООО «АВС-электро»

г. Воронеж, Московский пр-т, д. 122
Телефон: (473) 246-00-00, доб.3384
e-mail: eshop@avselectro.ru
www.avselectro.ru

Магазин «ЛидерМаркет»

г. Воронеж, ул. Грамши, д. 40д
Телефон: +7 (473) 233-00-77
e-mail: info@lider-vrn.ru
www.lider-vrn.ru

Компания «Лидер»

г. Воронеж, ул. Пешестрелецкая, д. 56
Телефон: +7 (473) 233-00-77
e-mail: info@lider-vrn.ru
www.lider-vrn.ru

Компания «Лидер»

г. Воронеж, ул. Димитрова, д. 118
Телефон: +7 (473) 233-00-77
e-mail: info@lider-vrn.ru
www.lider-vrn.ru

Компания «Лидер»

г. Воронеж, ул. Шишкова, д. 107 Б
Телефон: +7 (473) 233-00-77
e-mail: info@lider-vrn.ru
www.lider-vrn.ru

Компания «Лидер»

г. Воронеж, ул. Хользунова, д. 48
Телефон: +7 (473) 233-00-77
e-mail: info@lider-vrn.ru
www.lider-vrn.ru

Магазин «ЛидерМаркет»

г. Воронеж, ул. Ф. Тютчева, д. 99/1
Телефон: (473) 233-00-77
e-mail: info@lider-vrn.ru
www.lider-vrn.ru

ООО «Минимакс»

г. Воронеж, ул. Пирогова, д. 15
Телефон: +7 (473) 233-28-08/11
e-mail: director@mmvrn.ru
www.minimaks.ru

ООО «Минимакс»

г. Воронеж, ул. 20 лет Октября, д. 66
Телефон: +7 (473) 202-24-81, 202-24-82
e-mail: arhipova@mmvrn.ru
www.minimaks.ru

ООО «ПЭСК»

г. Воронеж, ул. Пеше-Стрелецкая, д. 54, корп. Д, оф. 302
Телефон: +7 (473) 261-89-07
e-mail: pesk36@mail.ru
www.gkpesk.ru

ООО «СБ логистик»

г. Воронеж, ул. Волгоградская, д. 30, оф. 412
Телефон: +7 (920) 213-15-28
e-mail: voronezh@voronezh.sbat.ru
www.1-2.su

Компания СПЕКТР

г. Воронеж, ул. Волгоградская, д. 32
Телефон: +7 (473) 233-00-00
e-mail: Mail@sct.ru
www.sct.ru

ЗАО ТД «Электроагрегат»

г. Воронеж, ул. Машиностроителей, д. 7
Телефон: +7 (473) 247-10-10,
Телефон: 8-800-775-79-89
e-mail: trade@elagr.ru
www.elagr.ru

АО «Форум Электро»

г. Воронеж, ул. Базовая, д. 2
Телефон: +7 (473) 220-42-26
e-mail: electro.voronezh@forumgroup.ru
www.forumgroup.ru

Компания «Электроимпульс»

Воронежская обл., пос. Отрадное,
ул. Первомайская, д. 2А
Телефон: +7 (4732) 28-87-02
e-mail: electroimpulse@yandex.ru

ЗАО «АВС Фарбен»

г. Воронеж, ул. Генерала Лизюкова, д. 74
Телефон: +7 (473) 300-36-30
kadnikova@abcfarben.ru
www.abcfarben.ru

Супермаркет «D.OMA»

г. Воронеж, ул. Генерала Лизюкова, д. 74
Телефон: +7 (473) 300-37-18 доб. 3090
www.abcdoma.ru

Супермаркет «D.OMA»

Воронежская обл., г. Россошь,
ул. Пролетарская, д. 60
Телефон: +7 (473) 300-37-18 доб. 3070
www.abcdoma.ru

Супермаркет «D.OMA»

Воронежская область, г. Ольховатка,
ул. Пролетарская, д. 13
Телефон: +7 (473) 300-37-18 доб. 3075
www.abcdoma.ru

Супермаркет «D.OMA»

Воронежская область, г. Каменка, ул. Ленина,
д. 18
Телефон: +7 (473) 300-37-18 доб. 3073
www.abcdoma.ru

Супермаркет «D.OMA»

Воронежская область, г. Кантемировка,
ул. Пугачева, д. 23б
Телефон: +7 (473) 300-37-18 доб. 30711
www.abcdoma.ru

Супермаркет «D.OMA»

Воронежская область, г. Павловск,
ул. 40 лет Октября, д. 1
Телефон: +7 (473) 300-37-18
www.abcdoma.ru

Елец**ООО «АВС-электро»**

г. Елец, Московское шоссе, д. 12а
Телефон: +7 (47467) 47-3-42, 47-3-63
e-mail: eshop@avselectro.ru
www.avselectro.ru

Иваново**ООО «Фирма Электротехснаб»**

г. Иваново, ул. Бубного, д. 52
Телефон: +7 (4932) 93-97-49
e-mail: ETS37l@mail.ru
http://tdm37.ru
www.ets37.ru

ООО «Фирма Электротехснаб»

г. Иваново, ул. Почтовая, д. 48
Телефон: +7 (4932) 41-24-50,
41-75-56, 41-75-58
e-mail: ETS37l@mail.ru
http://tdm37.ru
www.ets37.ru

ООО «Фирма Электротехснаб»

г. Кинешма, ул. Горького, д. 22
Телефон: +7 (49331)4-02-05
e-mail: ETS37l@mail.ru
http://tdm37.ru
www.ets37.ru

ООО «СБ логистик»

г. Иваново, ул. Крутицкая, д. 29
Телефон: +7 (4932) 58-53-30
e-mail: ivanovo@ivanovo.sbat.ru
www.1-2.su

ЭНЕРГОМАШ Электротехническая компания

г. Иваново, проспект Строителей, д. 24
Телефон: +7 (4932) 56-16-17, 56-86-72
www.new.enmash.ru

ЭНЕРГОМАШ Электротехническая компания

г. Иваново, проспект Ленина, д. 49
Телефон: +7 (4932) 31-00-11
www.new.enmash.ru

ЭНЕРГОМАШ Электротехническая компания

г. Иваново, ул. Богдана Хмельницкого, д. 30
Телефон: +7 (915) 813-530-79,
+7 (980) 682-60-60
www.new.enmash.ru

ЭНЕРГОМАШ Электротехническая компания

Ивановская обл., г. Кинешма, ул. М. Горького,
д. 16б
Телефон: +7 (49331) 5-30-63
www.new.enmash.ru

ЭНЕРГОМАШ Электротехническая компания

Ивановская обл., г. Шуя, ул. Генерала Белова,
д. 10б
Телефон: (49351) 60-314 +7(49351) 6-03-63
www.new.enmash.ru

«Кристалл-Электроцентр»

г. Иваново, Шереметеский проспект, д. 74
Телефон: +7 (4932) 90-30-50
www.kristall43.ru

«Кристалл-Электроцентр»

г. Иваново, Строителей проспект, д. 112
Телефон: +7 (4932) 90-30-50
www.kristall43.ru

«Кристалл-Электроцентр»

г. Иваново, ул. Богдана Хмельницкого, д. 40
www.kristall43.ru

Калуга**ООО «АВС-электро»**

г. Калуга, Грабцевское шоссе, д. 18, пом. 3
Телефон: (484) 227-76-00, (800) 555-88-59
e-mail: eshop@avselectro.ru
www.avselectro.ru

ООО «Проект-С»

г. Калуга, ул. Грабцевское шоссе, д. 104
Телефон: +7 (903) 813-89-70, (964) 147-55-55
e-mail: tdm-kaluga@mail.ru

ООО «СБ логистик»

г. Калуга, Грабцевское ш., д. 37Б
Телефон: +7 (910) 528-01-80
e-mail: kaluga@kaluga.sbat.ru
www.1-2.su

ООО «Лайт»

г. Калуга, ул. Салтыкова Щедрина, д. 133
Телефон: +7 (4842) 220-725
e-mail: kaluga@et40.ru
www.et40.ru

Компания «ЭлектроМаркет»

г. Калуга, Новослободский пр-д, д.14
Телефон: +7 (920) 155-75-81
e-mail: zayavka@tdm-e.ru
www.tdm-e.ru

Кострома**ООО «Электротехника»**

г. Кострома, Кинешемское шоссе, д. 4/1, склад 7
Телефон: +7 (4942) 32-72-11, 32-72-01, 32-03-99
e-mail: elektrotehnika@mail.ru
www.eteh44.ru

ООО «Альфа-Нева»

г. Кострома, ул. Коммунаров, д. 40, оф. 5
Телефон: +7 (920) 390-98-54, (921) 254-71-44
e-mail: kostroma@aneva.ru
www.1-2.su

ООО «СБ логистик»

г. Кострома, ул. Ткачей, д. 2/12
Телефон: +7 (920) 642-38-38
e-mail: kostroma@kostroma.sbat.ru
www.1-2.su

«Кристалл-Электроцентр»

г. Кострома, Давыдовский 3-й мкр-н, д. 11
www.kristall43.ru

Коломна**ООО «Хамелеон-СВЕТ»**

г. Коломна, ул. Ленина, д. 139
Телефон: +7 (496) 619-26-52, (909) 950-41-41
e-mail: info@h-sv.ru
www.h-sv.ru

Курск**ООО «АВС-электро»**

г. Курск, ул. Верхняя Луговая, д. 10а (ТК "Твой Дом")
Телефон: +7 (4712) 51-01-88, (800) 555-88-59
e-mail: eshop@avselectro.ru
www.avselectro.ru

ООО «АВС-электро»

г. Курск, ул. 3-я Агрегатная, д. 23ж
Телефон: +7 (4712) 34-94-94, 34-99-39,
(800) 555-88-59
e-mail: eshop@avselectro.ru
www.avselectro.ru

ООО «АВС-электро»

г. Курск, ул. ул. Студенческая, д. 3
Телефон: +7 (4712) 34-94-94
e-mail: gorbanev@avselectro.ru
www.avselectro.ru

Группа компаний «Промтехматериалы» (ПТМ)

г. Курск, ул. Комарова, д. 6Г
Телефон: +7 (4712) 399-106
e-mail: ptmkursk@mail.ru
www.psk46.ru

Группа компаний "Электро" ТС (ИП Гурулев А.А.)

г. Курск, ул. 3-я Песковская, д. 26-а
Телефон: +7 (4712) 35-05-29, 36-04-59, 31-04-59
e-mail: info@tse46.ru
www.tse46.ru

Группа компаний «Электро» магазин

г. Курск, ул. Большевикова, д. 11
Телефон: +7 (4712) 31-14-59
www.tse46.ru

Группа компаний «Электро» магазин

г. Курск, ул. Республиканская, д. 1В
Телефон: +7 (4712) 31-26-00
e-mail: stan@tse46.ru
www.tse46.ru

ООО УПТК "Электрокомплект"

Магазин «Электрика»
г. Курск, ул. 1-я Кожевническая, д. 31
Телефон: +7 (4712) 73-65-74, 39-64-54
e-mail: info@elkko.ru,
e-mail: domovoy@elkko.ru
www.elkko.ru, www.domovoy.ru

ООО УПТК "Электрокомплект"

Магазин "Домовой"
г. Курск, проспект Победы, д. 2
Телефон: +7 (4712) 73-65-74, 39-64-54
e-mail: info@elkko.ru,
e-mail: domovoy@elkko.ru
www.elkko.ru, www.domovoy.ru

ООО УПТК "Электрокомплект"

Курская обл., г. Курчатова, ул. Энергетиков,
д. 38, ТЦ "Радужный дом" выставочный зал
«УПТК Электрокомплект»
Телефон: +7 (961) 190-65-98
e-mail: info@elkko.ru,
e-mail: domovoy@elkko.ru
www.elkko.ru, www.domovoy.ru

ООО «Фарбен-Курск»

г. Курск, ул. Экспедиционная, д. 4
Телефон: +7 (4712) 25-01-08
farben46@mail.ru
www.abcfarben.ru

Супермаркет «D.OMA»

Курская область, г. Льгов, ул. Красная, д. 120в
Телефон: +7 (473) 300-37-18 доб. 30715
www.abcdoma.ru

Липецк**ООО «АВС-электро»**

Липецкая область, Липецкий район,
с. Сырское, ул. Ленина, 2а
Телефон: +7 (4742) 50-55-85
(оптовый офис продаж), (800) 555-88-59
e-mail: eshop@avselectro.ru
www.avselectro.ru

ООО «АВС-электро»

г. Липецк, пр. 60 лет СССР, д. 20а
Телефон: +7 (4742) 50-55-85, (800) 555-88-59
e-mail: eshop@avselectro.ru
www.avselectro.ru

ООО «АВС-электро»

г. Липецк, ул. Гагарина, д. 79
Телефон: +7 (4742) 505-585
e-mail: eshop@avselectro.ru
www.avselectro.ru

ООО «АВС-электро»

г. Липецк, ул. Стаханова, д. 59
Телефон: +7 (4742) 505-585
e-mail: eshop@avselectro.ru
www.avselectro.ru

ООО «АВС-электро»

г. Липецк, ул. Космонавтов, д. 92
Телефон: +7 (4742) 505-585, (800) 555-88-59
e-mail: eshop@avselectro.ru
www.avselectro.ru

ООО «АВС-электро»

г. Липецк, пр. Победы, д. 19А
Телефон: +7 (4742) 505-585, (800) 555-88-59
e-mail: eshop@avselectro.ru
www.avselectro.ru

ООО «Комплекснабэлектромонтаж»

г. Липецк, ул. Гастелло, владение 5
Телефон: +7 (4742) 70-70-10, 43-08-32,
43-08-11, 28-70-59
e-mail: ksem@list.ru
www.ksem.ru

ООО «Минимакс»

г. Липецк, ул. Авиационная, д. 31
Телефон: +7 (4742) 31-10-79, 31-09-45
e-mail: mail@mmllp.ru
www.minimaks.ru

ООО «СБ логистик»

г. Липецк, ул. Ударников, д. 90/2
Телефон: +7 (4742) 49-31-49
e-mail: lipetsk@lipetsk.sbat.ru
www.1-2.su

ООО «Пульс-Липецк»

г. Липецк, ул. Гайдара, д. 1а
Телефон: +7 (4742) 42-56-52, 42-56-60
e-mail: denis@pulstsk.ru
www.pulstsk.ru

ООО «Апельсин-С»

г. Липецк, ул. Катюкова, д. 3а
Телефон: +7 (4742) 50-70-70
e-mail: mail@apelsin.ru
www.apelsin.ru

ООО «Электротехническая компания»,

г-т «Добрострой-3»
г. Липецк, Лебедянского шоссе, д. 2 Б
Телефон: +7 (920) 501-07-46, +7 (920) 504-83-47
e-mail: zakharchenko_ov@elko24.net,
Chebotarev_Al@elko24.net,
bogachevskiy_vv@elko24.net,
Inozemtseva_VV@elko24.net
www.добрострой.рф

Лиски**ООО «АВС-электро»**

г. Лиски, ул. Чапаева, д. 4
Телефон: +7 (47391) 4-48-48, 4-24-05,
(800) 555-88-59
e-mail: eshop@avselectro.ru
www.avselectro.ru

Обнинск**ООО «Лайт»**

г. Обнинск, Самсоновский проезд, д. 8А
Телефон: +7 (48439) 3-68-10, 4-96-42
e-mail: lait2004@mail.ru
www.layt.obnsk.ru

ООО «ЭТК ПРОВОД»

г. Обнинск, Киевское ш., 59, строительный
гипермаркет "Северный", павильон М33
Телефон: +7 (800) 250-40-71
e-mail: sprovod@mail.ru
www.provod-24.ru

Орел**ООО «АВС-электро»**

г. Орел, Карачевское шоссе, д. 74
Телефон: +7 (4862) 59-99-88, (800) 555-88-59
e-mail: eshop@avselectro.ru
www.avselectro.ru

ООО «АВС-электро»

г. Орел, ул. Цветаева, д. 26
Телефон: +7 (4862) 59-99-88, 72-01-40,
(800) 555-88-59
e-mail: eshop@avselectro.ru
www.avselectro.ru

ООО «Максимус»

г. Орел, Наугорское ш., д. 19, стр. 1,
(магазин «Универсал»)
Телефон: +7 (4862) 51-00-38
e-mail: universaldir-orel@yandex.ru
www.tdmaster-m.ru

ООО «Максимус»

Орловская обл., г. Болхов, ул. Тургенева, д. 78
 Телефон: +7 (4862) 51-00-38
 e-mail: universaldir-orel@yandex.ru
 www.tdmaster-m.ru

ООО «Максимус»

Орловская обл., ПГТ Кромы, пер. Куренцова, д. 10а
 Телефон: +7 (4862) 51-00-38
 e-mail: universaldir-orel@yandex.ru
 www.tdmaster-m.ru

ООО «Максимус»

Орловская обл., Кромский район, дер. Черкасская, пер. Маслозаводской, д. 1а
 Телефон: +7 (4862) 51-00-38
 e-mail: universaldir-orel@yandex.ru
 www.tdmaster-m.ru

ООО «СБ логистик»

г. Орел, Карачевское ш., д. 86, 1-й эт., оф. 131
 Телефон: +7 (4862) 44-32-84, (930) 864-02-04
 e-mail: oriol@oriol.sbat.ru
 www.1-2.su

ООО «ЭНЕРГОСИТИ»

г. Орел, ул. Латышских стрелков, д. 45, пом. 132
 Телефон: +7 (4862) 20-17-84, 20-17-85, +7 (962) 477-97-97
 e-mail: info@energo-c.ru
 www.energo-c.ru

ООО «Электротехническая компания», г-т «Добрострой-5»

г. Орел, Кромское шоссе, д. 23
 Телефон: +7 (930) 063-24-18, +7 (930) 063-24-19
 www.добрострой.рф

Рязань**ООО «АВС-электро»**

г. Рязань, Солотчинское шоссе, 2
 Телефон: +7 (4912) 55-99-80, 559-559, (800) 555-88-59
 e-mail: eshop@avselectro.ru
 www.avselectro.ru

ООО «Агропромкомплект»

г. Рязань, Куйбышевское Шоссе, д.25, стр. 16
 Телефон: +7 (4912) 20-67-39; 20-67-80
 e-mail: Info@apk.su
 www.apk.su

ООО «Апельсин-С»

г. Рязань, а/я 109, ООО "Апельсин-С"
 Телефон: +7 (4912) 24-02-20
 e-mail: electrica@apelsin.ru
 www.apelsin.ru

ООО «Апельсин-С»

г. Рязань, ул. Есенина, д.13
 Телефон: +7 (4912) 240-220, 502-020
 e-mail: esenina@apelsin.ru
 www.apelsin.ru

ООО «Апельсин-С»

г. Рязань, ул. Верхняя, д. 50
 Телефон: +7 (4912) 950-148; 950-149
 e-mail: verhnaya@apelsin.ru
 www.apelsin.ru

ООО «Апельсин-С»

г. Рязань, ул. Новоселов, д.12
 Телефон: +7 (4912) 240-220
 e-mail: novoselov@apelsin.ru
 www.apelsin.ru

ООО «Апельсин-С»

г. Рязань, ул. Шабулина, д. 246
 Телефон: +7 (4912) 950-395; 950-340
 e-mail: shabulina@apelsin.ru
 www.apelsin.ru

ООО «Апельсин-С»

г. Рязань, ул. 3 Бутырки, д. 1в
 Телефон: +7 (4912) 950-378; 950-379
 e-mail: butyrki@apelsin.ru
 www.apelsin.ru

ООО «Апельсин-С»

г. Рязань, ул. Зубковой, д. 276
 Телефон: +7 (4912) 950-377
 e-mail: zubkovoy@apelsin.ru
 www.apelsin.ru

ООО «Апельсин-С»

г. Рязань, ул. Островского, д. 109/2
 Телефон: +7 (4912) 248-289
 e-mail: ostrovskogo@apelsin.ru
 www.apelsin.ru

ООО «Апельсин-С»

г. Рязань, ул. Черновицкая, д. 5
 Телефон: +7 (4912) 226-160; 502-020
 e-mail: chernovitskaya@apelsin.ru
 www.apelsin.ru

ООО «Апельсин-С»

г. Рязань, пос. Соколовка, ул. Связи, д. 106
 Телефон: +7 (4912) 288-891; 502-020
 e-mail: sokolovka@apelsin.ru
 www.apelsin.ru

ООО «Апельсин-С»

г. Рязань, Окружная дорога, 185 км
 Телефон: +7 (4912) 240-220; 502-020
 e-mail: tc.okruzhnaya@apelsin.ru
 www.apelsin.ru

ООО «Апельсин-С»

г. Рязань, Окружная дорога, 185 км (Ангар)
 Телефон: +7 (4912) 307-355; 307-356
 e-mail: angar.okruzhnaya@apelsin.ru
 www.apelsin.ru

ООО «Апельсин-С»

г. Рязань, ул. Новаторов, д. 2 к.7
 Телефон: +7 (4912) 240-220
 e-mail: novatorov@apelsin.ru
 www.apelsin.ru

ООО «Апельсин-С»

г. Рязань, Восточный промузел, д. 21
 Телефон: +7 (4912) 240-220; 502-020
 e-mail: mail@apelsin.ru
 www.apelsin.ru

ООО «ДИС-Электро»

г. Рязань, ул. Островского, д. 43, оф. 68
 Телефон: +7 (920)980-06-01; (4912) 92-43-03
 e-mail: nkoshkin@diselec.ru
 www.diselec.ru

ООО «СБ логистик»

г. Рязань, Голенчинское ш., д. 14, 1-й эт.
 Телефон: +7 (4912) 24-77-59
 e-mail: ryazan@ryazan.sbat.ru
 www.1-2.su

ООО «ТД Хоздвор»

Рязанская область, г. Рязань, ул. Высоковольтная, д. 50а, корпус 3, офис Н 2
 Телефон: +7 (4912)76-18-73, 98-61-41, 98-61-56
 e-mail: hozdvor.el@mail.ru

Рыбинск**ООО «Альфа-Нева»**

г. Рыбинск, ул. Танкистов, д. 8, оф. 202
 Телефон: +7 (920) 147-93-04, 655-13-88
 e-mail: ribinsk@aneva.ru
 www.1-2.su

ГК «Энергосфера»

г. Рыбинск, ул. Академика Губкина, д.37
 Телефон: +7 (4855) 220-380
 e-mail: edin76@mail.ru

ООО «Электротехснаб»

г. Рыбинск, ул. Советская, д. 7
 Телефон: +7 (4855) 22-50-80
 e-mail: info@eltsnab.ru
 www.eltsnab.ru

Старый Оскол**ООО «АВС-электро»**

г. Старый Оскол, микрорайон Ольминского, д. 10
 Телефон: +7 (4725) 32-48-53, 32-26-15, 32-49-92, (800) 555-88-59
 e-mail: e-mail: eshop@avselectro.ru
 www.avselectro.ru

ООО «АВС-электро»

г. Старый Оскол, ул. Прядченко, д. 116
 Телефон: +7 (4725) 444-121, доб. 2641
 e-mail: e-mail: eshop@avselectro.ru
 www.avselectro.ru

ООО «АВС-электро»

г. Старый Оскол, микрорайон Надежда, д. 4
 Телефон: +7 (4725) 444-121, доб. 2641
 e-mail: e-mail: eshop@avselectro.ru
 www.avselectro.ru

Группа компаний «Электро»

г. Старый Оскол, микрорайон Буденного, д. 15
 e-mail: oskol@tse46.ru
 www.tse46.ru

ООО «Энерголюкс»

г. Старый Оскол, ул. Шухова, д. 7, оф. 213
 Телефон: +7 (4725) 40-65-03, 40-65-04
 e-mail: energolux2010@mail.ru
 www.energolyuks.pro

Смоленск**ООО «Грифон-Энерго»**

г. Смоленск, ул. Смольяниново, д. 15
 Телефон: +7 (4812) 244-254, 244-255, 244-256
 e-mail: info@snab67.ru
 www.snab67.ru

ООО «Энергетика»

г. Смоленск, ул. Кутузова, д. 116
 Телефон: +7 (4812) 643-873
 e-mail: info@tesla-sm.ru
 www.tesla-sm.ru

ООО «Системные Решения»

г. Смоленск, ул. Индустриальная, д. 2, пом. 901Б
 Телефон: +7 (4812) 54-82-55
 e-mail: info@sissol.ru
 www.sissol.ru

ООО «ЭТК Толедо»

г. Смоленск, ул. Шевченко, д. 86, оф. 311
 Телефон: 8 800-6000-600
 www.toledonn.ru

ООО «Энергия Света»

г. Смоленск, ул. 25 Сентября, д. 60
 Телефон: +7 (4812) 31-72-72
 e-mail: info@lamp.ru
 www.d7company.ru

ИП Николаевский Борис Павлович

г. Смоленск, ул. Смольянинова, д. 4
 Телефон: +7 (4812) 62-00-00
 e-mail: og@rd24.net
 www.remontdoma24.ru

ИП Николаевский Борис Павлович

г. Смоленск, ул. Кутузова, д. 11г
 Телефон: +7 (4812) 62-00-00
 e-mail: zakaz@rd24.ru
 www.remontdoma24.ru

ИП Иванов А.П.

Смоленская обл., г. Вязьма, ш. Красноармейское, д. 11
 Телефон: +7 (48131) 3-60-60
 e-mail: vyaz_electro@mail.ru

Тамбов**ООО «АВС-электро»**

г. Тамбов, ул. Чичерина, д. 54 а
 Телефон: +7 (4752) 52-16-71, 75-61-62, (800) 555-88-59
 e-mail: eshop@avselectro.ru
 www.avselectro.ru

ООО «СБ логистик»

г. Тамбов, ул. Урожайная 2а
Телефон: +7 (920) 234-67-67
e-mail: tambov@tambov.sbat.ru
www.1-2.su

ООО «Электросервис»

г. Тамбов, ул. Рылеева, д. 53
Телефон: +7 (4752) 45-09-03; 56-31-33; 52-47-47
e-mail: al@estmb.ru

ООО «Электросила»

г. Тамбов, ул. Бастионная, 8ж,
«Электрогалерея»
Телефон: +7 (4752) 44-37-00
e-mail: eleksila@mail.ru
www.eleksila.ru

ООО «Электросила»

г. Тамбов, ул. Авиационная, д. 1556,
«Электротовары»
Телефон: +7 (915) 872-10-81, 44-33-21, 73-75-39
e-mail: eleksila@mail.ru
www.eleksila.ru

ООО «Электросила»

г. Тамбов, ул. Авиационная, 150ж. ТЦ «Башня»
Телефон: +7 (915) 872-12-16
e-mail: eleksila@mail.ru
www.eleksila.ru

ООО «Электросила»

г. Тамбов, ул. Пролетарская, д. 2д,
«Электрогалерея»
Телефон: +7 (915) 874-54-02
e-mail: eleksila@mail.ru
www.eleksila.ru

ООО «Электросила»

г. Тамбов, бульвар Энтузиастов, д. 1г,
ТЦ «Улейстрой»
Телефон: +7 (915) 872-12-17
e-mail: eleksila@mail.ru
www.eleksila.ru

ООО «Электросила»

Тамбовская обл., г. Котовск, ул. Октябрьская,
д. 14, «Электротовары»
Телефон: +7 (45741) 36-111
e-mail: eleksila@mail.ru
www.eleksila.ru

ООО «Электросила»

Тамбовская обл., г. Рассказово,
ул. Аптекарская, д. 16, «Электротовары»
Телефон: +7 (47531) 2-42-53
e-mail: eleksila@mail.ru
www.eleksila.ru

«Апельсин-С»

г. Тамбов, ул. Шлихтера, д. 5
Телефон: +7 (4752) 7000-70
e-mail: mail@apelsin.ru
www.apelsin.ru

«Апельсин-С»

г. Тамбов, ул. Мичуринская, д. 48Б
Телефон: +7 (4752) 42-70-50
e-mail: mail@apelsin.ru
www.apelsin.ru

**ИП Казбанова Ольга Николаевна,
маг. «ЭлектроМир»**

Тамбовская обл., г. Мичуринск,
ул. Коммунистическая, д. 56
Телефон: +7 (47545) 5-66-08, 5-66-53
e-mail: energim@rambler.ru

**ИП Казбанова Ольга Николаевна,
маг. «ЭлектроМир»**

Тамбовская обл., г. Мичуринск,
Липецкое ш., д. 41
Телефон: +7 (47545) 5-66-08, 5-66-53
e-mail: energim@rambler.ru

ИП Фетисов Сергей Михайлович

Тамбовская обл., г. Моршанск, Октябрьская пл.,
д. 27
Телефон: +7 (47533) 4-51-92, 444-60
e-mail: instrvmp@mail.ru

Тверь**Компания «ЭлектроМаркет»**

г. Тверь, пер. Беляковский, д. 48
Телефон: +7 (4822) 57-50-57
e-mail: magazin7@tdm-e.ru
www.tdm-e.ru

Компания «ЭлектроМаркет»

г. Тверь, пр-т Победы, д. 73
Телефон: +7 (4822) 57-50-57
e-mail: magazin5@tdm-e.ru
www.tdm-e.ru

Компания «ЭлектроМаркет»

г. Тверь, ул. Паши Савельевой, д.42А
Телефон: +7 (930) 163-49-27
e-mail: magazin6@tdm-e.ru
www.tdm-e.ru

Магазин «СЧЁТЧИКИ»

г. Тверь, ул. Горького, д. 102/8
Телефон: +7 (4822) 57-58-20
e-mail: magazin@tdm-e.ru
www.tdm-e.ru

Компания «ЭлектроМаркет»

Тверская область, г. Торжок,
ул. Дзержинского, д. 60
Телефон: +7 (920) 155-71-31
e-mail: magazin4@tdm-e.ru
www.tdm-e.ru

Компания «ЭлектроМаркет»

Тверская область, г. Бежецк, ул. Кашинская, д. 4
Телефон: +7 (919) 068-88-74
e-mail: magazin2@tdm-e.ru
www.tdm-e.ru

Компания «ЭлектроМаркет»

Тверская область, г. Вышний Волочёк,
Казанский пр-т, д. 75/48
Телефон: +7 (920) 681-25-77
e-mail: magazin3@tdm-e.ru
www.tdm-e.ru

Компания «ЭлектроМаркет»

Тверская область, г. Кимры, ул. Урицкого, д. 69/23
Телефон: +7 (930) 846-50-51
e-mail: electromarket@tdm-e.ru
www.tdm-e.ru

Компания «ЭлектроМаркет»

Тверская область, г. Ржев, ул. Большая
Спаская, д. 34
Телефон: +7 (930) 180-53-18
e-mail: electromarket5@tdm-e.ru
www.tdm-e.ru

ООО «ТД СИТИ ЭЛЕКТРО»

г. Тверь, Калинина пр-кт, дом № 17, оф. 312
Телефон: +7 (4822) 65-55-36
e-mail: cityelectro@mail.ru
www.cityelectro.ru

ООО «СБ логистик»

г. Тверь, ул. Большевиков, д. 6, оф. 16
Телефон: +7 (4822) 39-63-18
e-mail: tver@tver.sbat.ru
www.1-2.su

ООО «ЭКСПОНЕНТА»

г. Тверь, ул. Павлова, д.10/10, офис 202
Телефон: +7 (4822) 52-03-14, 52-03-17
e-mail: info@expoelectro.ru
www.expoelectro.ru

Тула**ООО «АВС-электро»**

г. Тула, ул. Мосина, д. 6
Телефон: +7 (4872) 77-06-30, (800) 555-88-59
e-mail: eshop@avselectro.ru
www.avselectro.ru

ООО «АВС-электро»

г. Тула, ул. Октябрьская, д. 33
Телефон: +7 (4872) 77-06-30, (800) 555-88-59
e-mail: eshop@avselectro.ru
www.avselectro.ru

ООО «АВС-электро»

г. Тула, ул. Ложевая, д. 132
Телефон: +7 (4872) 77-05-55, доб. (3643)
e-mail: eshop@avselectro.ru
www.avselectro.ru

ООО «АВС-электро»

г. Тула, Пр. Ленина, д. 127а
Телефон: +7 (4872) 77-05-55, доб. (3682)
e-mail: eshop@avselectro.ru
www.avselectro.ru

ООО «Оптонофф»

г. Тула, ул. Овражная, д. 17в, пом. 1
Телефон: +7 (4872) 24-07-05; 24-07-08
e-mail: office@bteam.ru
www.bteam.ru

ООО «СБ логистик»

г. Тула, ул. Галкина, д. 284, 1-й эт., оф. 5
Телефон: +7 (4872) 71-05-52
e-mail: tula@tula.sbat.ru
www.1-2.su

ООО «Фарбен-Курск»

г. Тула, ул. 5-я Криволученская, д. 3
Телефон: +7 (499) 110-30-78
farben71@mail.ru
www.abcfarben.ru

Ярославль**ООО «СБ логистик»**

г. Ярославль, ул. Угличская, д. 39В, Литер Е,
офис 304 (3 этаж)
Телефон: +7 (4852) 72-95-09, 72-95-32
e-mail: yaroslavl@yaroslavl.sbat.ru
www.1-2.su

Компания «ЭлектроМаркет»

г. Ярославль, ул. Урицкого, д. 7
Телефон: +7 (930) 128-74-46
e-mail: yar3@tdm-e.ru
www.tdm-e.ru

Компания «ЭлектроМаркет»

г. Ярославль, ул. Вспольинское поле, д. 3
Телефон: +7 (4852) 59-40-49
e-mail: yar@tdm-e.ru
www.tdm-e.ru

Компания «ЭлектроМаркет»

г. Ярославль, ул. Чкалова, д. 17В
Телефон: +7 (920) 110-18-29
e-mail: yar2@tdm-e.ru
www.tdm-e.ru

ООО «Энергокомплект»

г. Ярославль, ул. Угличская, д. 12, пом. 113
Телефон: +7 (4852) 32-05-94, 25-37-85,
48-60-84, 45-83-83
e-mail: 4852-320594@mail.ru
www.energokomplekt76.ru

ГК «Толедо»

г. Ярославль, пр-т Октября, д. 89
Телефон: +7 (4852) 60-90-30
www.toledonn.ru

**ЮЖНЫЙ И СЕВЕРО-КАВКАЗСКИЙ
ФЕДЕРАЛЬНЫЙ ОКРУГ****Адлер****ООО «ЭлектроТехКомплект»**

г. Адлер, ул. Авиационная 19А
Телефон: +7 (862) 555-10-44
e-mail: adler@etk23.ru

Анапа**ИП Чижикова Т. А.**

г-к Анапа, ул. Толстого, д. 126,
магазин «Электрический мир»
Телефон: +7 (86133) 3-03-39, 3-20-25
e-mail: elwo@rambler.ru

ИП Чижикова Т. А.

г-к Анапа, ул. Мирная, д. 9
магазин «Электрический мир»
Телефон: +7 (86133) 3-03-82, +7 (988) 319-72-88
e-mail: elwo2@rambler.ru

ИП Чижикова Т. А.

г-к Анапа, ул. , ул. Промышленная/ проезд
Алмазный, д. 3, маг. «Электрический мир»
Телефон: +7 (918) 474-70-12, +7 (86133) 3-02-03
e-mail: elwo4@rambler.ru

ИП Чижикова Т. А.

г-к Анапа, ул. Парковая 33,
маг. «Электрический мир»
Телефон: +7 (86133) 30382
e-mail: elwo2@rambler.ru

ИП Чижикова Т. А.

Анапский р-он, п. Витязево, ул. Жукова, д. 72,
маг. «Электрический мир»
Телефон: +7 (918) 186-12-01
e-mail: elwo3@rambler.ru

Армавир**ООО «Альфа Нева»**

г. Армавир, ул. Краснофлотская, д. 76, оф. 28
Телефон: +7 (86137) 7-71-61, (918) 442-40-07
e-mail: armavir@aneva.ru
www.1-2.su

Астрахань**ООО «Минимакс»**

г. Астрахань, ул. Рыбинская, 12/16
Телефон: +7 (8512) 66-99-06/05
e-mail: astr_dir@mmvolgograd.ru
www.minimaks.ru

ООО «Эксперт-Электро»

г. Астрахань, ул. Академика Королёва, д. 46а
Телефон: +7 (8512) 28-50-30
e-mail: expert-elektro30@yandex.ru

ООО «Эксперт-Электро»

г. Астрахань, ул. Боевая, д. 36
Телефон: +7 (8512) 28-50-30
e-mail: expert-elektro30@yandex.ru

ООО «Эксперт-Электро»

г. Астрахань, ул. Нововосточная, д. 8
Телефон: +7 (8512) 28-50-30
e-mail: expert-elektro30@yandex.ru

ООО «Эксперт-Электро»

г. Астрахань, ул. Рылеева, д. 30
Телефон: +7 (8512) 28-50-30
e-mail: expert-elektro30@yandex.ru

ООО ТД «Энергомера-Юг»

г. Астрахань, ул. Моздокская, д. 3
Телефон: +7 (8512) 61-66-51, 61-66-50
e-mail: info@energomera30.ru
www.energomera30.ru

Компания «ОРБИТА» (ИП Батаев В.П.)

Офис: г. Астрахань, пр-д Николая
Островского, д. 6
Телефон: +7 (967) 822-06-00
e-mail: makarova-svet@list.ru
www.em-orbita.ru

Компания «ОРБИТА» (ИП Батаев В.П.)

Магазин «ТДМ-Электромаркет»
г. Астрахань, ул. Боевая, д. 126, корп. 9
Телефон: +7 (967) 822-06-00
e-mail: makarova-svet@list.ru
www.em-orbita.ru

ООО «Электротехническая компания»,**г-т «Добрострой-1»**

г. Астрахань, ул. Боевая, д. 134
Телефон: +7 (927) 282 86 50, +7 (927) 282-86-53
e-mail: oko-ds1@elko24.net,
Sumbaeva_EA@elko24.net,
oko.admiral@elko24.net
www.добрострой.рф

ООО «Электротехническая компания»,**г-т «Добрострой-3»**

г. Астрахань, Пушкина, д. 46
Телефон: +7 (927) 282-86-60
www.добрострой.рф

ООО «Электротехническая компания»,**ТЦ «Адмиралтейский»**

г. Астрахань, ул. Адмиралтейская, д. 51
Телефон: +7 (927) 282-17-83, +7 (927) 282-86-57
e-mail: huzyahmetova_af@elko24.net,
murtazaeva_si@elko24.net
www.добрострой.рф

ООО «Электротехническая компания»,**«Магазин № 1»**

г. Астрахань, ул. Рыбинская, д. 3
Телефон: +7 (927) 282-86-64
www.добрострой.рф

ООО «Электротехническая компания»,**м-н «Электрик-1»**

г. Астрахань, ул. Адмиралтейская, д. 53
Телефон: +7 (927) 282-86-58
www.добрострой.рф

Магазин "Добрострой.РФ"

г. Астрахань, Фунтовское шоссе, д. 2
Телефон: +7 (927) 282-86-63
e-mail: Kenjibaeva_MG@elko24.net
www.добрострой.рф

Батайск**ООО «Минимакс»**

г. Батайск, ул. Южная, д. 7
Телефон: +7 (863) 280-06-37
e-mail: direktor@mmrostov.ru
www.minimaks.ru

Волгоград**ООО «АВС-электро»**

г. Волгоград, ул. Новодвинская, д.54а
Телефон: +7 (844) 296-88-08
e-mail: eshop@avselectro.ru
www.avselectro.ru

ООО «Волгоград-Электро»

г. Волгоград, ул. 40 лет ВЛКСМ, д. 72а
Телефон: +7 (8442) 49-17-49
e-mail: info@tdm34.ru
www.tdm34.ru

ООО «Минимакс»

г. Волгоград, ул. Джаныбековская, д. 2а
Телефон: +7 (8442) 26-21-67/68
e-mail: direktor@mmvolgograd.ru
www.minimaks.ru

ООО «НОВЕЛЛА»

г. Волгоград, ул. Краснополянская, д. 72Л
Телефон: +7 (8442) 550-150
e-mail: info@slek-v.ru
www.slek-v.ru

ЗАО «Сатурн-Волгоград»

г. Волгоград, ул. Козловская, д. 46
Телефон: +7 (8442) 95-70-01
e-mail: mail@vlg.saturn.net
vlg.saturn.net

ЗАО «Сатурн-Волгоград»

г. Волгоград, ул. Фадеева, д. 43
Телефон: +7 (8442) 62-08-33, 63-11-55
e-mail: mail@vlg.saturn.net
vlg.saturn.net

ЗАО «Сатурн-Волгоград»

г. Волгоград, ул. Набережная, д. 77
Телефон: +7 (8443) 27-35-41, 27-88-87
e-mail: mail@vlg.saturn.net
vlg.saturn.net

ООО «СБ логистик»

г. Волгоград, ул. Козловская, д. 59А, офис 2-21
Телефон: +7 988 048-8020
e-mail: volgograd@volgograd.sbat.ru
www.1-2.su

ООО «Современный Дом»

Телефон: 8 (800) 100-20-22
e-mail: sovdom@inbox.ru
www.220whitergo.ru

ООО «Промэлектро-В»

г. Волгоград, ул. Онежская, д. 27
Телефон: +7 (927) 533-18-66
e-mail: promelektro-v@ya.ru
www.pe-v.ru

ООО «Торговый Дом Модуль»

г. Волгоград, ул. 40 лет ВЛКСМ, д. 72
Телефон: +7 (8442) 40-28-24
e-mail: info@tdm34.ru

ООО «ГРОССЕЛ»

г. Волгоград, ул. Бахтурова, д. 12, офис 1
Телефон: +7 (8442) 50-88-99, 8 (8442) 56-87-97
e-mail: grossell@yandex.ru
www.grossel.ru

ООО «Диарт»

г. Волгоград, ул. Переяславская, д. 5А
Телефон: 8-800-201-22-10
e-mail: Volgograd@darenergo.ru

Волжский**ООО «Волгоград Электро»**

г. Волжский, ул. им. Космонавтов, д. 166,
каб. 203а
Телефон: +7 (8443) 39-01-33
e-mail: Ve8442@gmail.com
www.tdm34.ru

ООО «Современный Дом»

г. Волжский, Волгоградская обл.,
ул. Карбышева 47г
Телефон: +7 (8443) 38-42-91, 8 (800) 100-20-22
e-mail: sovdom@inbox.ru
www.220whitergo.ru

ООО «Электротехническая компания»,**г-т «Добрострой-2»**

г. Волжский, пр-т Ленина, д. 308 М
Телефон: +7 (927) 511-58-13, +7(927) 282-17-29
e-mail: oko.vlz@elko24.net
www.добрострой.рф

Грозный**Торговый Дом «ЭлектроМир»**

ЧР, г. Грозный, ул. Маяковского, д. 17 В
Телефон: +7 (928) 645-23-23
e-mail: electromir-95@mail.ru

Гудермес**Торговый Дом «ЭлектроМир»**

ЧР, г. Гудермес, просп. Терешковой В.В, д. 96
Телефон: +7 (928) 024-99-21
e-mail: electromir-95@mail.ru

Гуково**ООО «РЭК»**

г. Гуково, ул. Управленческая, д. 3
Телефон: +7 (928) 148-23-90
e-mail: olma_007@bk.ru

Дагомыс**ООО «ЭлектроТехКомплект»**

г. Дагомыс, Батумское шоссе, д. 28А
Телефон: +7 (862) 200-20-36
e-mail: dagomys@etk23.ru

Краснодар**ELTEAM GROUP**

г. Краснодар, п. Пашковский, ул. Кирова, д. 267/А
Телефон: +7 (800) 333-38-68 беспл. звонок по РФ
тел/факс (861) 227-66-63
e-mail: sales@elteam.ru
www.elteam.ru

ООО «АВС-электро»

г. Краснодар, ул. Московская, 99
Телефон: +7 (861) 212-50-50, (800) 555-88-59
e-mail: eshop@avselectro.ru
www.avselectro.ru

ООО «АВС-электро»

г. Краснодар, ул. Лизы Чайкиной, д. 15
Телефон: +7 (861) 212-50-50, (800) 555-88-59
e-mail: eshop@avselectro.ru
www.avselectro.ru

ООО «АВС-электро»

г. Краснодар, ул. ул. Октябрьская, д. 170
Телефон: +7 (861) 212-50-50, доб.4097
e-mail: eshop@avselectro.ru
www.avselectro.ru

ООО «АВС-электро»

г. Краснодар, ул. Уральская, д. 212/13
Телефон: +7 (861) 212-50-50, доб.4083
e-mail: eshop@avselectro.ru
www.avselectro.ru

ООО «Альфа-Нева»

г. Краснодар, бульвар Интернациональный,
д. 110/3, офис 1
Телефон: +7 (861) 205-64-74
e-mail: krasnodar@aneva.ru
www.1-2.su

ООО «Минимакс»

г. Краснодар, ул. Новороссийская, д. 240
Телефон: +7 (861) 293-10-00/01
e-mail: director@mnmkrd.ru
www.minimaks.ru

ООО «Минимакс»

г. Краснодар, ул. Московская, д. 109
Телефон: +7 (861) 293-10-20
e-mail: kislov@mnmkrd.ru
www.minimaks.ru

ООО «Минимакс»

г. Краснодар, ул. Дзержинского, д. 14
Офицерская, д. 32
Телефон: +7 (861) 293-79-00
e-mail: kurilo@mnmkrd.ru
www.minimaks.ru

ЗАО «Сатурн-Краснодар»

г. Краснодар, ул. Стасова/Сормовская,
д. 178-180/1Ш, ТК «Медиаплаза»
Телефон: +7 (861) 299-11-15, 8-929-837-04-22
e-mail: krasnodar@aneva.ru
www.Saturn.net

АО «ФОРУМ ЭЛЕКТРО»

Офис продаж
350018, г. Краснодар, ул. Молодежная, д. 25
Телефон: +7 (861) 202-51-14
krasnodar@forumgroup.ru

ООО «Эко Кубань»

г. Краснодар, ул. Уральская, д. 126, офис 31
Телефон: +7 (861) 200-25-03
e-mail: info@lampa.ru
www.lampa.ru

ООО «Южный Бизнес Союз»

г. Краснодар, ул. Чехова, д. 2, литер а
Телефон: +7 (861) 267-54-40, 267-54-37, 239-71-21, 8 800 500 00 24
e-mail: ubs-kuban@inbox.ru
www.kipovec.ru

ООО «Диарт»

г. Краснодар, ул. Сормовская, д. 10А
Телефон: 8-800-201-22-10
e-mail: Krasnodar@darenergo.ru

ООО «Бейсик Системс»

г. Краснодар, Тихорецкий 3-й проезд, д. 22, оф. 9
Телефон: +7 (962) 858-68-20, +7 (861) 246-00-46
e-mail: razv@basicsystems.ru, info@basicsystems.ru
www.basicsystems.ru

Махачкала**ООО «Южный Свет»**

г. Махачкала, пр-т Гамидова, д. 27, корп. В
Телефон: +7 (8722) 932-532
e-mail: technocode@mail.ru

Новороссийск**ООО «Альфа-Нева»**

г. Новороссийск, пос. Цемдолина, ул. Ленина, д. 86
Телефон: +7 (8617) 67-23-21, (928) 256-10-33
e-mail: novoross@aneva.ru
www.1-2.su

ООО «Минимакс»

г. Новороссийск, ул. Мира, д. 1с
Телефон: +7 (861) 730-60-44
e-mail: director@mnmvr.ru

Пятигорск**ООО «АВС-электро»**

г. Пятигорск, Ставропольский край,
ул. Ермолова, д. 14, стр. 7
Телефон: +7 (8793) 36-30-09, (800) 555-88-59
e-mail: eshop@avselectro.ru
www.avselectro.ru

ООО «Минимакс»

г. Пятигорск, ш. Кисловодское, д. 21
Телефон: +7 (8793) 31-92-31, 39-96-03
e-mail: director@mmpsk.ru
www.minimaks.ru

ООО «Новая Энергия»

г. Пятигорск, ул. Совхозная, д. 85, стр. 11 В,
Торговый комплекс "Бетта", маг. 53в, 54в
Телефон: +7 (8793) 38-48-48,
+7 (928) 375-08-08, 815-80-08
Факс: +7 (8793) 38-48-38
e-mail: info@foto-image.ru
www.energnew.ru

ООО «Новая Энергия»

г. Пятигорск, ул. Почтовая, д. 157, маг. 82,
рынок «ГРiС»
Телефон: +7 (928) 375-14-08
Факс: +7 (8793) 38-48-38
e-mail: info@foto-image.ru
www.energnew.ru

ООО «Новая Энергия»

г. Пятигорск, ул. Бунимовича, д. 19
Телефон: +7 (928) 375-14-02
Факс: +7 (8793) 38-48-38
e-mail: info@foto-image.ru
www.energnew.ru

ООО "Интер-Техно"

Рынок «Бетта», г. Пятигорск, ул. Совхозная,
д. 85, стр. 5В
Телефон: +7 8793 31 77 87
www.inter-tehno.com

Ростов-на-Дону**ООО «АВС-электро»**

г. Ростов-на-Дону, ул. Зорге, д. 11
(рядом ТК "Ростовский Привоз")
Телефон: +7 (863) 206-64-60, (800) 555-88-59
e-mail: eshop@avselectro.ru
www.avselectro.ru

ООО «АВС-электро»

г. Ростов-на-Дону, Королева, 32/36
Телефон: +7 (863) 206-64-60, (800) 555-88-59
e-mail: eshop@avselectro.ru
www.avselectro.ru

ООО «АВС-электро»

г. Ростов-на-Дону, ул. Добровольского, д. 17/1
Телефон: +7 (863) 285-05-09 (оптовый офис
продаж), (863) 206-64-60
e-mail: eshop@avselectro.ru
www.avselectro.ru

ООО «АВС-электро»

г. Ростов-на-Дону, ул. Малиновского, д. 27а
Телефон: (863) 206-64-60, (800) 555-88-59
e-mail: eshop@avselectro.ru
www.avselectro.ru

ООО «Альфа-Нева»

г. Ростов-на-Дону, ул. Доватора, д. 150, оф. 300
Телефон: +7 (928) 771-85-58
e-mail: rostov@aneva.ru
www.1-2.su

ООО «Минимакс»

г. Ростов-на-Дону, бул. Комарова, д. 9/4а
Телефон: +7 (863) 210-16-21
e-mail: lagutkin@mnrstov.ru
www.minimaks.ru

ООО «Минимакс»

г. Ростов-на-Дону, ул. Рихарда Зорге, д. 56
Телефон: +7 (863) 210-19-46/47
e-mail: sergienko@mnrstov.ru
www.minimaks.ru

ООО «Минимакс»

г. Ростов-на-Дону, ул. Селиванова, д. 64/112
Телефон: +7 (863) 210-19-48
e-mail: safuanov@mnrstov.ru
www.minimaks.ru

ООО «Минимакс»

г. Ростов-на-Дону, ул. Советская, д. 3
Телефон: +7 (863) 209-87-56
e-mail: sergienko@mnrstov.ru
www.minimaks.ru

ООО «Импульс-Юг»

г. Ростов-на-Дону, ул. Доватора, д. 150, офис 228
Телефон: +7 (863) 220-94-24, 220-95-31
e-mail: 473811@mail.ru
www.relerostov.ru

ООО «РЭК»

г. Ростов-на-Дону, рынок «Атлант», ряд 28, пав. 30
Телефон: +7 (9890) 636-91-20
e-mail: olma_007@bk.ru
www.electrica-rostov.ru

ООО «Торговый Дом «ЭЛЕКТРА»

г. Ростов-на-Дону, ул. Троллейбусная, д. 16в
Телефон: +7 (900) 122-32-77
e-mail: cheredov@aaanet.ru
www.sidereus.ru

ЭМИ Центр Электрики

г. Ростов-на-Дону, ул. Содружества, д. 3
Телефон: +7 (863) 220-50-70, 224-53-04
e-mail: sale@emi61.ru, oleg@emi61.ru
www.emi61.ru

ООО «Энерго-Дон»

г. Ростов-на-Дону, пер. Радиаторный, д. 8
Телефон: +7 (863) 201-78-85
e-mail: energo-don@mail.ru
www.energo-don.ru

ООО «Диарт»

г. Ростов-на-Дону, ул. Орская, д. 31В, оф. 5
Телефон: 8-800-201-22-10
e-mail: Rostov@darenergo.ru

Сочи**ООО «Минимакс»**

г. Сочи, ул. Донская, д. 10
Телефон: +7 (862) 225-50-56/57/58
e-mail: director@mmssochi.ru
www.minimaks.ru

ООО «Минимакс»

г. Сочи, ул. Юных Ленинцев, д. 10
Телефон: +7 (862) 220-01-02
e-mail: minimaks@mmssochi.ru
www.minimaks.ru

ООО «Минимакс»

г. Сочи, ул. Гастелло, д. 30а
Телефон: +7 (862) 220-40-40
e-mail: adler@mmssochi.ru
www.minimaks.ru

ЗАО «Сатурн-Сочи»

г. Сочи, ул. Гастелло, д. 23Б
Телефон: +7 (862) 296-88-66
e-mail: mail@soc.saturn.net
www.Saturn.net

ООО «ЭлектроТехКомплект»

г. Сочи, ул. Юных Ленинцев, д. 14
Телефон: +7 (862) 555-25-11
e-mail: sale1@etk23.ru

Ставрополь**ООО «Минимакс»**

г. Ставрополь, пр. Кулакова, д. 22/2
Телефон: +7 (8652) 56-36-05, 38-55-87
e-mail: director@mmstav.ru
www.minimaks.ru

ООО «ЭЛЕКТРОСТРОЙСЕРВИС»

г. Ставрополь, ул. Обьездная, д. 21
Телефон: +7 (8652) 583-436
e-mail: makulov@electross.net
www.electross.net

ООО «ЭТК ЮгЭлектроКомплект»

г. Ставрополь, ул. Западный обход д. 54
Телефон: +7 (8652) 55-30-31, 55-30-71, 56-60-61, 56-60-62
e-mail: al@yek-st.ru

ООО «Диарт»

г. Ставрополь, ул. Серова, д. 517
Телефон: 8-800-201-22-10
e-mail: Stavropol@darenergo.ru

ООО "Электротехническая компания" м-н "Электрик-2"

г. Ставрополь, ул. Пирогова, 63
Телефон: +79383099895
www.добрострой.рф

Элиста**ИП Сухинина Татьяна Ивановна**

г. Элиста, ул. Ленина, д. 7Д
Телефон: +7 (84722) 3-04-40
e-mail: Stam-electric@yandex.ru

Шахты**ООО «РЭК»**

Ростовская обл., г. Шахты, ул. Ионова, д. 221
Телефон: +7 (928) 100-14-19
e-mail: olma_007@bk.ru

**КРЫМСКИЙ
ФЕДЕРАЛЬНЫЙ ОКРУГ****Евпатория****ООО «Электроконтакт»**

г. Евпатория, ул. 60 лет Октября, д. 20В
Телефон: +7 (365-69) 424-94,
факс +7 (365-69) 411-90, +7 (978) 767-72-69
e-mail: ekontakt.evp@gmail.com

Керчь**City-ЭЛЕКТРИКА**

г. Керчь, ул. Гудованцева, д. 2/12
Телефон: +7 (36551) 9-29-45, (978) 842-28-10,
(978) 863-57-89
e-mail: city_electric@mail.ru

Севастополь**ООО «Крымская Светотехническая Компания»**

г. Севастополь, ул. Соловьева, д. 10
Телефон: +7 (8692) 44-10-11, +7 (978) 061-98-45
e-mail: omsv@kskcrimea.ru
www.kskcrimea.ru

ГК «Про-Электро»

г. Севастополь, ул. Отрадная, д. 18
Телефон: +7 8692 92 88 83, +7 978 094 77 86
отдел по работе с корпоративными клиентами
Телефон: +7 8692 928884, +7 978 827 81 33
отдел по работе с розничными точками продаж
e-mail: main@pro-electro.su
www.pro-electro.su

ООО «Дистрибьюторская компания Про-Электро»

г. Севастополь, Камышовое шоссе, д. 25
Телефон: +7 (978) 827-81-33 отдел по работе с розничными и оптовыми точками продаж:
e-mail: office@pro-electrodc.ru
Интернет-магазин: www.elmart92.ru

Симферополь**ООО «Альфа-Нева»**

г. Симферополь, ул. Железнодорожная, д. 7
Телефон: +7 (978) 707-26-58, 781-19-83
e-mail: krim@aneva.ru
www.1-2.su

ООО «Крымская Светотехническая Компания»

г. Симферополь, ул. Рубцова, д. 44, литера 47, офис 22
Телефон: +7 (3652) 50-33-11, +7 (978) 72-95-246, +7 (978) 203-84-88
e-mail: omsm@kskcrimea.ru
www.kskcrimea.ru

ООО «Крымская Светотехническая Компания»

г. Симферополь, ул. Рубцова, д. 44, лит. 52
Телефон: +7 (978) 72-95-244
e-mail: omsm@kskcrimea.ru
www.kskcrimea.ru

ООО «КрымЭлектроТех Компания»

г. Симферополь, бульвар Франко, д. 4
Телефон: +7 (365) 22-50-325, +7 (365) 25-11-614, +7 (978) 911-25-53
e-mail: Tai9865@mail.ru
www.ketk.16mb.com

ООО «Про-Электро»

г. Севастополь, ул. Отрадная, д. 18
Телефон: +7 8692 92-88-83, +7 978 094 77 86
(отдел по работе с корпоративными клиентами)
e-mail: main@pro-electro.su
www.pro-electro.su

ООО «Дистрибьюторская компания Про-Электро»

г. Севастополь, Камышовое шоссе, д. 25
Телефон: +7 (978) 827-81-33 (отдел по работе с розничными и оптовыми точками продаж)
e-mail: office@pro-electrodc.ru
Интернет-магазин: www.elmart92.ru

ООО «Крымэлектро-Сервис»

г. Симферополь, ул. Кубанская, д. 23
Телефон: +7 978 724-02-07, +7 365 269-31-31
e-mail: e.servis_plus@mail.ru

Пос. Советский**City-ЭЛЕКТРИКА**

Пос. Советский, пер. Южный, д. 1 а
Телефон: +7 (06551) 9-29-45, (06561) 2-04-50,
(06562) 7-21-35
e-mail: city_electric@mail.ru

Феодосия**City-ЭЛЕКТРИКА**

г. Феодосия, ул. Федько, д. 49
Телефон: +7 (36562) 7-21-35, (978) 842-28-10
e-mail: city_electric@mail.ru

**СЕВЕРО-ЗАПАДНЫЙ
ФЕДЕРАЛЬНЫЙ ОКРУГ****Апатиты****Акцент-Электро**

г. Апатиты, ул. Козлова, д. 6а
Телефон: +7 (921) 666-26-66
e-mail: akcent.skklad@list.ru
www.akcent-electro.ru

ООО «Альфа-Нева»

г. Апатиты, ул. Дзержинского, д. 37, эт. 3
Телефон: +7 (81555) 6-42-01, +7 (921) 164-22-92
Факс: +7 (81555) 6-42-01
e-mail: apatity@aneva.ru
www.1-2.su

Архангельск**ООО «Альфа-Нева»**

г. Архангельск, наб. Северной Двины, д. 140, оф. 6
Телефон: +7 (8182) 24-25-10
e-mail: polikarpova@aneva.ru
www.1-2.su

ООО «Минимакс»

г. Архангельск, ул. Розы Люксембург, д. 26
Телефон: +7 (8182) 20-62-39/49
e-mail: Minimaks@mmdvina.ru
www.minimaks.ru

ООО «Универсал-Техно»

г. Архангельск, Талажское шоссе, д. 1, к. 1, стр.б
Телефон: +7 (8182) 24-24-88, 65-55-44, 65-55-43
e-mail: unitehno@yandex.ru

АО «Форум Нева»

г. Архангельск, ул. Новгородский проспект, д. 27
Телефон: +7 (818) 2-49-47-49, 50, 51, 52, 53
e-mail: neva@forumgroup.spb.ru
www.forumgroup.ru

Компания «Электроника»

г. Архангельск, ул. Поморская, д. 44
Телефон: +7 (8182) 42-35-24
e-mail: r145@radiodom.ru
www.radiodom.ru

Компания «Электроника»

г. Архангельск, ул. Гагарина, д. 43
Телефон: +7 (8182) 42-35-24
e-mail: r145@radiodom.ru
www.radiodom.ru

Компания «Электроника»

г. Архангельск, пр. Новгородский, 98
Телефон: +7 (8182) 42-35-24
e-mail: r145@radiodom.ru
www.radiodom.ru

ООО «Электротехснаб»

г. Архангельск, ул. Октября, д. 27
Телефон: +7 (8182) 66-60-80, 66-60-88
e-mail: info@eltsnab.ru
www.eltsnab.ru

Бабаево**Компания ЭЛМАКС**

г. Бабаево, ул. Свердлова, д. 7
Телефон: +7 (921) 050-67-76
e-mail: babaevo@elmax.pro
www.elmax.pro

Боровичи**ООО «Электротехснаб»**

г. Боровичи, ул. Ткачей, д. 1
Телефон: +7 (81664) 5-05-75, 5-05-78, 5-05-93
e-mail: info@eltsnab.ru
www.eltsnab.ru

ООО «Минимакс»

г. Боровичи, ул. 9 Января, д. 29
Телефон: +7 (81664) 9-78-57
www.minimaks.ru

Великие Луки**ООО «Минимакс»**

г. Великие Луки, пр. Гагарина д. 19
Телефон: +7 (81153) 6-98-67/6-99-67
e-mail: mail.vl@mmpskov.ru
www.minimaks.ru

ООО «СБ логистик»

г. Великие Луки, ул. Лизы Чайкиной, д. 8, кв. 14
Телефон: +7 (8162) 63-43-66
e-mail: v_luki@moscow.sbat.ru
www.1-2.su

Великий Новгород**ООО «Альфа-Нева»**

г. Великий Новгород, ул. Большая Санкт-Петербургская, д. 45
Телефон: +7 (8162) 63-43-66
e-mail: novgorod@aneva.ru, kuchumov@aneva.ru
www.1-2.su

ООО «Минимакс»

г. Великий Новгород, ул. Великая, д. 22
Телефон: +7 (8162) 94-61-60
e-mail: elektro servis@minimaks-nov.ru
www.minimaks.ru

ООО «Электротехснаб»

г. Великий Новгород, Колмовская наб., 3
Телефон: +7 (8162) 535-051
e-mail: info@eltnsnab.ru
www.eltnsnab.ru

Великий Устюг**ООО «Электротехснаб»**

г. Великий Устюг, ул. Виноградова, д. 87л
Телефон: +7 (81738) 2-06-09, 2-06-15, 2-69-24
e-mail: info@eltnsnab.ru
www.eltnsnab.ru

Вельск**ООО «Электротехснаб»**

г. Вельск, ул. Горького, д. 20
Телефон: +7 (81836) 2-67-07, 2-67-23, 2-35-57
e-mail: info@eltnsnab.ru
www.eltnsnab.ru

Вологда**ООО «Альфа-Нева»**

г. Вологда, ул. Северная, д. 27
Телефон: +7 (8172) 27-44-08
e-mail: vologda@aneva.ru
www.1-2.su

ООО «Электротехснаб»

г. Вологда, ул. Преображенского, д. 12
Телефон: +7 (8172) 53-01-48,
53-30-01, 53-35-68
e-mail: info@eltnsnab.ru
www.eltnsnab.ru

ТД ЭЛЕКТРОМАРКЕТ

г. Вологда, пос. Рубцово, д. 1А
Телефон: +7 (8172) 52-17-95
e-mail: biznes-process@yandex.ru

ТД «СтройОптТорг»

160026, г. Вологда, ул. Преображенского, д. 22А
Телефон: +7 (8172) 52-02-02
e-mail: info@tdsot35.ru
www.tdsot.ru

ТД СтройОптТорг

160026, г. Вологда, ул. Преображенского, д. 22А
Телефон: +7 (8172) 52-02-02
e-mail: info@tdsot35.ru
www.tdsot.ru

Кадуи**Компания ЭЛМАКС**

г. Кадуи, ул. Советская, д. 62
Телефон: +7 (921) 543-90-90
e-mail: kadui@elmax.pro
www.elmax.pro

Калининград**ООО «Балтэнергопром»**

г. Калининград, ул. Запорожская, д. 5А
Телефон: +7 (4012) 64-77-11, 64-40-04,
+7 (800) 302-26-71
e-mail: baltenergoprom@mail.ru
www.baltenergoprom.ru
www.baltenergoprom39.ru

Группа Компаний Курган-Балт

Калининградская обл, Гурьевский р-н,
пос. Невское, ул. Совхозная, д. 3
Телефон: +7 (4012) 777-045
e-mail: office@kurgan-balt.ru
www.kurgan-balt.ru

ГК «ПРОЭлектро»

г. Калининград, ул. Туруханская, д. 3А, корп.2
+7 (4012) 307-370
e-mail: info@proelectro.pro
www.proelectro.pro

Кировск**Акцент-Электро**

г. Кировск, пр-кт Ленина, д. 11а
Телефон: +7 (902) 134-07-82
e-mail: akcent.sklad@list.ru
www.akcent-electro.ru

Котлас**ООО «Минимакс»**

г. Котлас, ул. Ленина, д. 176
Телефон: +7 (81837) 2-07-90, 2-16-04
e-mail: elektron@mmkotlas.ru
www.minimaks.ru

Мурманск**ООО «Альфа-Нева»**

г. Мурманск, пр-т Героев Североморцев,
д. 82/2, эт. 4
Телефон: +7 (8152) 68-55-60, (921) 047-84-33
e-mail: murmansk@aneva.ru
www.1-2.su

ООО «Минимакс»

г. Мурманск, ул. Свердлова, д. 35
Телефон: +7 (8152) 43-45-65, 43-58-34
e-mail: promelektrosvet@promelektrosvet.ru
www.minimaks.ru

ООО «Минимакс»

г. Мурманск, Кольский пр., д. 51, к. 1
Телефон: +7 (8152) 600-330
e-mail: k51@promelektrosvet.ru
www.minimaks.ru

СтройМИКС (Русстрой-М, Радиоклуб)

183017, г. Мурманск, ул. Лобова, д. 19
Телефон: +7 (8152) 60-25-50
e-mail: zakaz@rclub137.ru
www.st-mix.ru

СтройМИКС (Русстрой-М, Радиоклуб)

183032, г. Мурманск, проспект Кольский, д. 40
Телефон: +7 (8152) 60-25-50
e-mail: zakaz@rclub137.ru
www.st-mix.ru

СтройМИКС (Русстрой-М, Радиоклуб)

183052, г. Мурманск,
ул. Генерала Щербакова, д. 10
Телефон: +7 (8152) 60-25-50
e-mail: zakaz@rclub137.ru
www.st-mix.ru

Петрозаводск**ООО «Альфа-Нева»**

г. Петрозаводск, ул. Правды, д. 29, оф. 9
Телефон: +7 (8142) 57-13-09
e-mail: petrozavodsk@aneva.ru,
zamyatina@aneva.ru
www.1-2.su

ООО «Минимакс»

г. Петрозаводск, ул. Заводская, д. 5, стр. 8
Телефон: +7 (8142) 56-78-91/95
e-mail: elektrokomplekt@minimaks.karelia.ru
www.minimaks.ru

АО «Форум Нева»

г. Петрозаводск, ул. Зайцева, д. 65, стр. 5
Телефон: +7 (8142) 76-16-14, 76-16-13,
76-16-29, 76-16-53
e-mail: p.zavod@forumgroup.spb.ru
www.forumgroup.ru

ООО «Центральная Стройбаза Карелии»

г. Петрозаводск, ул. Попова, д. 7
Телефон: +7 (8142) 79-87-98

ООО «Центральная Стройбаза Карелии»

г. Петрозаводск, ул. Заводская, д. 4
Телефон: +7 (8142) 79 87 98

ООО «Центральная Стройбаза Карелии»

г. Петрозаводск, ул. Правды, д. 4
Телефон: +7 (8142) 79 80 10

ООО «ТД ЭлектроМир»

г. Петрозаводск, ул. Ригачина, д.38а
Телефон: +7 (8142) 330-311
e-mail: sale@tdemir.ru
www.tdemir.ru

Оптовое-розничный торговый комплекс «Электроника»

г. Петрозаводск, ул. Повенецкая, д.16, лит. 2
Телефон: +7 (8142) 33-10-03
e-mail: sale@radiodom.ru
www.radiodom.ru

Магазин «Электроника»

г. Петрозаводск, ул. Гоголя, д. 32
Телефон: +7 (8142) 76-41-64
e-mail: sale@radiodom.ru
www.radiodom.ru

Магазин «Электроника»

г. Петрозаводск, ул. Московская, д. 3а
Телефон: +7 (8142) 70-41-64
e-mail: sale@radiodom.ru
www.radiodom.ru

Магазин «Электроника»

г. Петрозаводск, ул. Суоярвская, д. 8
Телефон: +7 (8142) 33-10-01
e-mail: sale@radiodom.ru
www.radiodom.ru

Магазин «Электроника»

г. Петрозаводск, ул. Перттунена, д. 3
Телефон: +7 (8142) 33-03-03
e-mail: sale@radiodom.ru
www.radiodom.ru

Псков**ООО «Альфа-Нева»**

г. Псков, ул. Труда, д. 17, оф. 3
Телефон: +7 (8112) 53-32-32
e-mail: pskov@aneva.ru
www.1-2.su

ООО «Минимакс»

г. Псков, пр. Октябрьский, д. 54
Телефон: +7 (8112) 66-03-09/72, 67-27-06
e-mail: mail@mmpskov.ru
www.minimaks.ru

ООО «Минимакс»

г. Псков, Рижский пр-т, д. 70А
Телефон: +7 (811) 267-27-27
e-mail: pskovmag@mmpskov.ru
www.minimaks.ru

Санкт-Петербург**ООО «Акспром»**

г. Санкт-Петербург, ул. Ивана Черных, д. 35а,
оф. 40
Телефон: +7 (812) 333-37-31 (32)
e-mail: info@aksprom.ru
www.aksprom.biz

ООО «Альфа-Нева»

г. Санкт-Петербург, пр-т Энгельса, д. 124,
корп. 1, оф. 59-Н
Телефон: +7 (812) 748-12-50
e-mail: energomix@aneva.ru
www.1-2.su

ООО «АВС-электро»

г. Санкт-Петербург, 5-я линия Васильевского
острова, д. 70а
Телефон: +7 (812) 667-89-99
e-mail: eshop@avselectro.ru
www.avselectro.ru

ООО «Минимакс»

г. Санкт-Петербург, Лиговский пр, д. 260
Телефон: +7 (812) 244-66-21 (многоканал.)
e-mail: minimaks@minimaks.ru
www.minimaks.ru

ООО «Минимакс»

г. Санкт-Петербург, ул. Лабораторная, д. 20а
Телефон: +7 (812) 244-66-36 (многоканал.)
e-mail: minimaks@minimaks.ru
www.minimaks.ru

ООО «Минимакс»

г. Санкт-Петербург, Горелово, ул. Генерала Лагуткина, д. 16
Телефон: +7 (812) 775-06-55
e-mail: shoppor_man1@minimaks.ru
www.minimaks.ru

«Электрик»

г. Санкт-Петербург, ул. Бабушкина, д. 29/1
Телефон: +7 (812) 775-06-46
e-mail: director_bab@minimaks.ru
www.minimaks.ru

«Электрик»

г. Санкт-Петербург, Барклаевская ул., д. 3
Телефон: +7 (812) 600-42-75
e-mail: Michaylov@minimaks.ru
www.minimaks.ru

«Электрик»

г. Санкт-Петербург, Большевиков пр., д. 11, к. 2
Телефон: +7 (812) 775-06-57
e-mail: bolshevik@minimaks.ru
www.minimaks.ru

«Электрик»

г. Санкт-Петербург, Б. Сампсониевский пр., д. 21
Телефон: +7 (812) 600-42-78
e-mail: director_sams@minimaks.ru
www.minimaks.ru

«Электрик»

г. Санкт-Петербург, Индустриальный проспект, д. 27а, пом. 78-Н
Телефон: +7 (812) 775-06-15
e-mail: director_kos@minimaks.ru
www.minimaks.ru

«Электрик»

г. Санкт-Петербург, Ленинский пр., д. 114
Телефон: +7 (812) 244-66-33
e-mail: lenin@minimaks.ru
www.minimaks.ru

«Электрик»

г. Санкт-Петербург, Обводного канала наб., д. 56
Телефон: +7 (812) 775-06-12
e-mail: director_obv@minimaks.ru
www.minimaks.ru

«Электрик»

г. Санкт-Петербург, Науки пр., д. 17/2
Телефон: +7 (812) 244-66-32
e-mail: 4494619@minimaks.ru
www.minimaks.ru

«Электрик»

г. Санкт-Петербург, Рижский пр., д. 10
Телефон: +7 (812) 775-06-10
e-mail: director_rig@minimaks.ru
www.minimaks.ru

«Электрик»

г. Санкт-Петербург, Славы пр., д. 16
Телефон: +7 (812) 775-06-50
e-mail: 2446631@minimaks.ru
www.minimaks.ru

«Электрик»

г. Санкт-Петербург, Средний пр. В.О., д. 23
Телефон: +7 (812) 775-06-20
e-mail: director_sred@minimaks.ru
www.minimaks.ru

«Электрик»

г. Санкт-Петербург, Среднеохтинский пр., д. 14
Телефон: +7 (812) 644-43-22
e-mail: director_ohta@minimaks.ru
www.minimaks.ru

«Электрик»

г. Санкт-Петербург, Стачек пр., д. 57
Телефон: +7 (812) 775-06-24
e-mail: director_st@minimaks.ru
www.minimaks.ru

«Электрик»

г. Санкт-Петербург, Сытнинская пл., д. 3
Телефон: +7 (812) 600-49-30
e-mail: director_sitniy@minimaks.ru
www.minimaks.ru

«Электрик»

г. Санкт-Петербург, Чкаловский пр., д. 32/2
e-mail: director_chkal@minimaks.ru
7750626@minimaks.ru
www.minimaks.ru

«Электрик»

г. Санкт-Петербург, Школьная ул., д. 14
Телефон: +7 (812) 775-06-35
e-mail: 4308772@minimaks.ru
www.minimaks.ru

«Электрик»

г. Санкт-Петербург, Комендантский пр., д. 34, к.1
Телефон: +7 (812) 600-47-50
e-mail: director_kom@minimaks.ru
www.minimaks.ru

«Электрик»

г. Санкт-Петербург, Энгельса пр., д. 70/1
Телефон: +7 (812) 554-00-82
e-mail: 5540082@minimaks.ru
www.minimaks.ru

«Электрик»

Ленинградская обл., г. Гатчина,
25 октября пр., д. 42
Телефон: +7 (813) 713-09-94
e-mail: director_gatch@minimaks.ru
www.minimaks.ru

«Электрик»

Ленинградская обл., г. Колпино,
ул. Октябрьская, д. 8а, лит.А, место №35
Телефон: +7 (812) 775-06-48
e-mail: shopokt_zamdir@minimaks.ru
www.minimaks.ru

«Электрик»

Ленинградская обл., г. Колпино, ул. Братьев
Радченко, д. 7
Телефон: +7 (812) 775-06-25
e-mail: Shopkol_man1@minimaks.ru
www.minimaks.ru

«Электрик»

Ленинградская обл., г. Кингисепп, ул. Карла
Маркса, д. 44/1
Телефон: +7 (812) 775-06-25
e-mail: director_king@minimaks.ru
www.minimaks.ru

«Электрик»

Ленинградская обл., г. Кириши, Ленина пр., д. 28
Телефон: +7 (812) 644-43-20
e-mail: shopkir_zamdir@minimaks.ru
www.minimaks.ru

«Электрик»

Ленинградская обл., г. Сосновый Бор,
ул. Комсомольская, д. 23а
Телефон: +7 (812) 775-06-23
e-mail: shopsbor_zamdir@minimaks.ru
www.minimaks.ru

«Электрик»

Ленинградская обл., г. Тихвин, 6-й микрорайон,
д. 17а
Телефон: +7 (812) 775-06-16
e-mail: director_Tikh@minimaks.ru
www.minimaks.ru

«Электрик»

Ленинградская обл., г. Тосно, Боярова ул., д. 25
Телефон: +7 (812) 600-42-70
e-mail: Shoptos_zamdir@minimaks.ru
www.minimaks.ru

«Электрик»

Ленинградская обл., г. Луга, Кирова пр, д. 71
Телефон: +7 (812) 775-06-22
e-mail: director_luga@minimaks.ru
www.minimaks.ru

«Электрик»

Ленинградская обл., г. Кронштадт,
ул. Советская, д. 45а
Телефон: +7 (812) 775-06-33
e-mail: director_kron@minimaks.ru
www.minimaks.ru

«Электрик»

Ленинградская обл., г. Всеволожск,
Христиновский пр., д. 91
Телефон: +7 (812) 775-06-28
e-mail: Director_Vsev@MINIMAKS.RU
www.minimaks.ru

ЗАО «САТУРН»

г. Санкт-Петербург, Индустриальный пр., д. 71
(между ш. Революции и виадуком)
Телефон: +7 (812) 322-22-66 (горячая линия);
+7 (800) 100-21-12 (звонок по России бесплатный)
e-mail: mail@spb.saturn.net
www.saturn.net

ЗАО «САТУРН»

г. Санкт-Петербург, ул. Касимовская, д. 3
Телефон: +7 (812) 322-22-66 (горячая линия);
+7 (800) 100-21-12 (звонок по России бесплатный)
e-mail: mail@spb.saturn.net
www.saturn.net

ЗАО «САТУРН»

г. Санкт-Петербург, ул. Краснопутиловская, д. 31
Телефон: +7 (812) 322-22-66 (горячая линия);
+7 (800) 100-21-12 (звонок по России бесплатный)
e-mail: mail@spb.saturn.net
www.saturn.net

ЗАО «САТУРН»

г. Санкт-Петербург, ул. Литовская, д. 15
Телефон: +7 (812) 322-22-66 (горячая линия);
+7 (800) 100-21-12 (звонок по России бесплатный)
e-mail: mail@spb.saturn.net
www.saturn.net

ЗАО «САТУРН»

г. Санкт-Петербург, ул. Хрулева, д.12
Телефон: +7 (812) 322-22-66 (горячая линия);
+7 (800) 100-21-12 (звонок по России бесплатный)
e-mail: mail@spb.saturn.net
www.saturn.net

ЗАО «САТУРН»

г. Санкт-Петербург, п. Ольгино, Лахтинский
пр., д. 139
Телефон: +7 (812) 322-22-66 (горячая линия);
+7 (800) 100-21-12 (звонок по России бесплатный)
e-mail: mail@spb.saturn.net
www.saturn.net

ООО «СБ логистик»

г. Санкт-Петербург, г. Колпино,
ул. Финляндская,
БЦ «Северина», д. 13, корп. 2, лит. 3а
Телефон: +7 (812) 454-51-43, (931) 577-99-81
e-mail: spb@spb.sbat.ru
www.1-2.su

ООО «ПетроЭнергоКомплект»

г. Санкт-Петербург, ул. Автобусная, д. 7
Телефон: +7 (812) 6-777-220
e-mail: 6777220@pek-spb.ru
www.pek-spb.ru

ООО «РОСАР-Л СПБ»

г. Санкт-Петербург, ул. Литовская, д. 10А
Телефон: +7 (812) 244-0949, (812) 974-18-75
e-mail: spb@rosar-l.ru
www.rosar-l.ru

ГК «Тоledo»

г. Санкт-Петербург, ул. Заставская д. 7, офис 218
+7 (812) 332-52-77
e-mail: spb@toledo24.ru
www.toledonn.ru

ООО «ТД ЭлектроМир»

г. Санкт-Петербург, улица Маршала Новикова, д. 3В
Телефон: +7 (812) 603-42-71
e-mail: sale@tdemir.ru
www.tdemir.ru

ООО «Форум Нева»

г. Санкт-Петербург, п. Шушары, ул. Пушкинская, д. 25, корп. 5, стр. 1
Телефон: +7 (812) 309-23-33
e-mail: neva@forumgroup.spb.ru
www.forumgroup.ru

ООО «Логин-М»

г. Санкт-Петербург, ул. Фучика, д. 4к, офис 502
Телефон: +7 (812) 331-57-91
e-mail: spb@lamp.ru
www.login-m.ru

ООО «Электроцентр»

г. Санкт-Петербург, гор. Мурино, ул. Шувалова, д. 11
Телефон: +7 (812) 242-19-55
e-mail: info@energium.ru
www.energium.ru

ООО «Энергия»

г. Санкт-Петербург, Гражданский пр., д. 22
Телефон: +7 (812) 245-61-15
e-mail: sale@tdmelectric.ru
www.tdmelectric.ru

ООО «Энергия»

г. Санкт-Петербург, ул. Обручевых, д.7и
Телефон: +7 (929) 105-25-30
e-mail: sale@tdmelectric.ru
www.tdmelectric.ru

ООО «ЭКСПОНЕНТА»

Ленинградская область, Всеволожский район, деревня Заневка, ул. Заневский пост, д. 1/2
Телефон: +7 (812) 640-84-70
e-mail: expoelectro@mail.ru
www.expoelectro.ru

Северодвинск**ООО «Минимакс»**

г. Северодвинск, ул. Карла Маркса, д. 5
Телефон: +7 (8184) 58-48-55
e-mail: mov@mmdvina.ru
www.minimaks.ru

Сыктывкар**ООО «Альфа-Нева»**

г. Сыктывкар, ул. Печорская, д. 11/2
Телефон: +7 (8212) 51-72-14
e-mail: syktyvkar@aneva.ru, kuchumov@aneva.ru
www.1-2.su

ООО «Минимакс»

г. Сыктывкар, ул. Огородная, д. 2
Телефон: +7 (8212) 20-00-91
e-mail: manager@minimaks-komi.ru
www.minimaks.ru

ООО «Минимакс»

г. Сыктывкар, ул. Бумажников, д. 26
Телефон: +7 (8212) 40-06-58
e-mail: podgorniy@minimaks-komi.ru
www.minimaks.ru

«Кристалл-Электроцентр»

г. Сыктывкар, ул. Ленина, д. 23а
Телефон: +7 (8212) 239-181
www.kristall43.ru

«Кристалл-Электроцентр»

г. Сыктывкар, ул. Чкалова, д. 28/1
Телефон: +7 (8212) 23-91-81
www.kristall43.ru

«Кристалл-Электроцентр»

г. Сыктывкар, ул. Петрозаводская, д. 15
Телефон: +7 (8212) 239-475
www.kristall43.ru

Череповец**ООО «Альфа-Нева»**

г. Череповец, ул. Беляева, д. 16А
Телефон: +7 (8202) 30-18-10
e-mail: che@aneva.ru
www.1-2.su

АО «Форум Нева»

г. Череповец, ул. Олимпийская, д. 77
Телефон: +7 (8202) 20-17-18, 20-17-19
e-mail: sheksna@forumgroup.spb.ru
www.forumgroup.ru

ООО «Электротехснаб»

г. Череповец, ул. Боршодская, д. 36А
Телефон: +7 (8202) 28-44-43, 23-90-38, 21-37-16
e-mail: info@eltsnab.ru
www.eltsnab.ru

Компания ЭЛМАКС

г. Череповец, ул. Ельнинская, д. 61
Телефон: +7 (8202) 302-102
e-mail: zakaz@elmax.pro
www.elmax.pro

Компания ЭЛМАКС

г. Череповец, ул. Победы, д. 144
Телефон: +7 (921) 717-30-60
e-mail: cher@elmax.pro
www.elmax.pro

Шексна**Компания ЭЛМАКС**

г. Шексна, ул. Пролетарская, д. 15
Телефон: +7 (921) 050-62-26
e-mail: sheksna@elmax.pro
www.elmax.pro

Компания ЭЛМАКС

г. Шексна, ул. Труда, д. 5А
Телефон: +7 (900) 544-74-58
e-mail: sheksna2@elmax.pro
www.elmax.pro

**ПРИВОЛЖСКИЙ
ФЕДЕРАЛЬНЫЙ ОКРУГ****Альметьевск****ООО «ЭЛЕКТРОКОМПЛЕКТ»**

г. Альметьевск, ул. Чехова д.33, офис 205
Телефон: 8-800-55-00-380, +7 (8553) 38-63-54
e-mail: Almet@smart-shop.pro
www.smart-shop.pro

Арзамас**ГК «Толедо»**

г. Арзамас, ул. Парковая, д. 1г (Бизнес центр «Коммерсант»), офис 211
Телефон: +7 (83147) 9-51-94, +7 (831) 435-12-32
www.toledonn.ru

ГК «Электрон-опт»

г. Арзамас, ул. Планина, д. 12а
Телефон: +7 (83147) 3-32-93, 7-61-77
www.el.ru

Белорецк**ООО НПО «БашЭлектроСтройМонтаж»**

г. Белорецк, ул. 50 лет Октября, д. 97
Телефон: +7 (34792) 2-54-04
e-mail: belor@besmufa.ru
www.ufaelectro.ru

Бор**ООО «Электрон-опт»**

г. Бор, ул. Интернациональная, д. 32а
Телефон: +7 (83159) 9-09-40
www.el.ru

Бугульма**ООО НПО «Тамара»**

г. Бугульма, ул. Казанская, д. 12А
Телефон: +7 (85594) 96-4-60
e-mail: mail@npotamara.ru
www.npotamara.ru

Бугуруслан**ООО НПО «Тамара»**

г. Бугуруслан, 1 микрорайон, д. 5
Телефон: +7 (35352) 4-52-64
e-mail: mail@npotamara.ru
www.npotamara.ru

Бузулук**ООО НПО «Тамара»**

г. Бузулук, ул. Октябрьская, д. 24
Телефон: +7 (35342) 7-44-06
e-mail: mail@npotamara.ru
www.npotamara.ru

ООО НПО «Тамара»

г. Бузулук, 3 микрорайон, д. 7А
Телефон: +7 (35342) 4-17-29
e-mail: mail@npotamara.ru
www.npotamara.ru

Дзержинск**ГК «Электрон-опт»**

г. Дзержинск, пр. Дзержинского, д. 10
Телефон: +7 (8313) 26-36-48, 26-19-48
www.el.ru

ГК «Электрон-опт»

г. Дзержинск, пр. Ленинского Комсомола, д. 51
Телефон: +7 (8313) 39-15-84
www.el.ru

ООО «ЭРА ТД»

г. Дзержинск, пр. Ленина д. 95
Телефон: +7 (8313) 23-10-10
e-mail: opt@tdenn.ru
www.era24.pf

ООО «ЭРА ТД»

г. Дзержинск, ул. Галкина, д. 1
Телефон: +7 (8313) 23-10-10
e-mail: opt@tdenn.ru
www.era24.pf

Елабуга**ООО НПО «Тамара»**

г. Елабуга, пр-кт Мира, д. 10А
Телефон: +7 (85557) 3-03-01
e-mail: mail@npotamara.ru
www.npotamara.ru

ООО «ЭнергоСтройАвтоматика»

г. Елабуга, ул. 10 лет Татарстана, д. 8, оф. 1008
Телефон: +7 (85557) 7-88-19
e-mail: napy@yandex.ru

Жигулевск**ООО НПО «Тамара»**

г. Жигулевск, ул. Вокзальная, д. 24
Телефон: +7 (84862) 2-29-09
e-mail: mail@npotamara.ru
www.npotamara.ru

Ижевск**ООО ТД «Апрель»**

г. Ижевск ул. Майская, д. 57
Телефон: +7 (3412) 64-71-94, 72-87-97
e-mail: aprel-1800@mail.ru
www.aprel18.ru

ООО ТК Энергия+

г. Ижевск, ул. Дерябина, д.4 помещение 2.
Телефон: +7 (3412) 77-60-77
e-mail: office@kp-energo.ru
www.kp-energo.ru

ООО «Параллель»

г. Ижевск, ул. Телегина, д.30/590
Телефон: +7 (3412) 99-88-66, 97-00-70
e-mail: office@izhparallel.ru
www.izhparallel.ru

ООО «Параллель» ElectroMarket

г. Ижевск, ул. Удмуртская, д. 304, ТЦ Гвоздь зеленый зал 14
Телефон: +7 (912)853-02-02
e-mail: rvs@izhparallel.ru

ООО «СБ Логистик»

г. Ижевск, ул. Кирова, д. 172, оф. 111
 Телефон: +7 (34-12) 97-02-70, +7 (34-12) 60-21-21
 e-mail: izhevsk@izhevsk.sbat.ru
 www.1-2.su

СтройЭлектроМаркет

г. Ижевск, ул. 10 лет Октября, д. 43А
 Телефон: +7(3412) 99-80-88 доб. 6
 e-mail: petrova2-18@mail.ru
 www.vk.com/bolt and gayka

СтройЭлектроМаркет

г. Ижевск, ул. Петрова, д. 2
 Телефон: +7(3412) 99-80-88 доб. 9.
 e-mail: petrova2-18@mail.ru
 www.vk.com/bolt and gayka

Электромир

г. Ижевск, ул. Удмуртская, д. 304, офис 122
 Телефон: +7(3412) 99-80-88 доб. 7
 e-mail: petrova2-18@mail.ru
 www.vk.com/bolt and gayka

«Мир Диодов»

г. Ижевск, ул. Телегина, д. 30
 Телефон: 8 (3412) 970-970

Йошкар-Ола**Кристалл-Электро**

г. Йошкар-Ола, ул. Кирова, д. 96
 Телефон: +7 (8362) 232-223
 www.kristall43.ru

ООО «ЮРАТ-Мари»

г. Йошкар-Ола, ул. Строителей, д. 99 б, пом. 1
 Телефон: +7 (917) 071-26-50, +7 (917) 071-26-40
 e-mail: uratmari@gmail.com
 www.urat.ru

Казань**ООО «ТД Аргумент»**

г. Казань, ул.Техническая, д. 120в, корп. 3, оф. 204
 Телефон: +7 (843) 533-16-90
 e-mail: TDArument@bk.ru
 www.sv-line.com

ЗАО «ДИАС»

г. Казань, ул. Бухарская, д. 1
 Телефон: +7 (843) 255-31-36;
 255-31-37, 204-20-10
 e-mail: diaskazan@yandex.ru
 www.zaodias.ru

ООО «Минимакс»

г. Казань, ул. Гвардейская, д. 55а
 Телефон: +7 (843) 202-30-88
 e-mail: director@mmkzn.ru
 www.minimaks.ru

ООО «Группа компаний «Орτισ»

г. Казань, пос. Левченко ул. Рахимова, д. 8,
 стр. 19, оф. 1-21
 Телефон: +7 (843) 512-00-19,
 512-02-07, 512-00-54
 e-mail: ortice@ortice.ru
 www.ortice.ru

ООО «Рисар»

г. Казань, ул. Алафузова, д. 10
 Телефон: +7 (843) 231-55-40
 Факс: (843) 231-55-50
 e-mail: real@risar.ru
 www.risar.ru

ЗАО «Сатурн-Казань»

г. Казань, ул. Гвардейская, д. 53
 Телефон: +7 (843) 221-41-41
 e-mail: mail@kaz.saturn.net
 www.Saturn.net

ЗАО «Сатурн-Казань»

г. Казань, ул. Космонавтов, д. 26
 Телефон: +7 (843) 221-41-41
 e-mail: mail@kaz.saturn.net
 www.Saturn.net

ЗАО «Сатурн-Казань»

г. Казань, ул. Сибирский тракт, д. 53В
 Телефон: +7 (843) 221-41-41
 e-mail: mail@kaz.saturn.net
 www.Saturn.net

ЗАО «Сатурн-Казань»

г. Казань, ул. Васильченко, д. 10
 Телефон: +7 (843) 221-41-41
 e-mail: mail@kaz.saturn.net
 www.Saturn.net

ООО «СБ логистик»

г. Казань, переулок Дорожный (Малые
 Клыки), д. За к1, офис 208
 Телефон: +7 (843) 273-66-56
 e-mail: kazan@kazan.sbat.ru
 www.1-2.su

РОСЭК

г. Казань, ул. Мазита Гафури, 50, корп. 2, каб.102
 Телефон: +7 (843) 204-00-17
 e-mail: kazan@rosek.ru

ГК «Тоledo»

г. Казань, ул. Сибгата Хакима, д. 5А,
 Казань (оф. 8)
 Телефон: +7 843 216-16-80
 www.toledonn.ru

ООП АО «ФОРУМ ЭЛЕКТРО»

г. Казань, ул. Гаврилова 1, ТЦ «Сфера»
 Телефон: +7 (843) 527-46-50
 www.forumgroup.ru

ООО «ТД Электротех»

г. Казань, ул. Техническая, д. 9
 Телефон: +7 (843) 211-44-33
 e-mail: elektroteh@mail.ru

ООО «ЭЛЕКТРОКОМПЛЕКТ»

г. Казань, ул. Оренбургский тракт, д. 128А
 Телефон: 8-800-55-00-380
 e-mail: prodagi_Kazan@smart-shop.pro
 www.smart-shop.pro

«Электроизделия-М»

420087, г. Казань, ул Родины, д. 20, этаж 2,
 офисы 36, 37
 Телефон: +7 (843)528-27-26

Киров**ООО «Альфа-Нева»**

г. Киров, ул. Базовая д 7. (офис+склад)
 Телефон: +7 (8332) 71-22-02
 e-mail: kirov@aneva.ru
 www.1-2.su

Кристалл-Электро

г. Киров, ул. Базовая, д. 2
 Телефон: +7 (8332) 254-018
 www.kristall43.ru

Кристалл-Электро

г. Киров, ул. Воровского, д. 102
 Телефон: +7 (8332) 254-020
 www.kristall43.ru

Кристалл-Электро

г. Киров, ул. Карла Маркса, д. 25
 Телефон: +7 (8332) 254-010
 www.kristall43.ru

Кристалл-Электро

г. Киров, ул. Комсомольская, д. 25
 Телефон: +7 (8332) 254-016
 www.kristall43.ru

Кристалл-Электро

г. Киров, ул. Ленина, д. 137
 Телефон: +7 (8332) 254-017
 www.kristall43.ru

Кристалл-Электро

г. Киров, ул. Ленина, д. 198/4
 Телефон: +7 (8332) 254-011
 www.kristall43.ru

Кристалл-Электро

г. Киров, ул. Ленинградская, д. 11
 Телефон: +7 (8332) 254-050
 www.kristall43.ru

Кристалл-Электро

г. Киров, ул. Макина, д. 60
 Телефон: +7 (8332) 254-019
 www.kristall43.ru

Кристалл-Электроцентр

Кировская обл., г. Кирово-Чепецк,
 ул. Луначарского, д. 12
 Телефон: +7 (8332) 246-323, +7 (83361) 5-17-26
 www.kristall43.ru

Кристалл-Электроцентр

Кировская обл., г. Котельнич, ул. Карла
 Маркса, д. 2
 Телефон: +7 (953) 947-68-49
 www.kristall43.ru

Кристалл-Электроцентр

Кировская обл., г. Слободской, ул. Грина, д. 18а
 Телефон: +7 (8332) 254-026, (83362) 3-41-41
 www.kristall43.ru

Гипермаркет Кристалл-Электроцентр

г. Киров, ул. Щорса, д. 68г
 Телефон: +7 (8332) 220-380
 www.kristall43.ru

ГК «Тоledo»

г. Киров, ул. Солнечная, д. 8в, оф. 2, оф. 3
 Телефон: +7 (8332) 25-50-01
 e-mail: info@toledonn.ru
 www.toledonn.ru

ООО «ЭКСПОНЕНТА»

г. Киров, ул. Потребкооперации, д. 17г, оф. 6
 Телефон: +7 (8332) 45-08-54, +7 (922) 995-08-54
 e-mail: Exponenta43@gmail.com
 www.expoelectro.ru

«Лампочка»

г. Киров, ул. Чистопрудненская, д. 1
 Телефон: +7 (8332) 215-205
 www.kristall43.ru

«Лампочка»

г. Киров, ул. Пугачева, д. 9
 Телефон: +7 (8332) 215-205
 www.kristall43.ru

«Лампочка»

г. Киров, ул. Краснополянская, д. 12
 Телефон: +7 (8332) 215-205
 www.kristall43.ru

«Лампочка»

г. Киров, ул. Лепсе, д. 3
 Телефон: +7 (8332) 215-205
 www.kristall43.ru

«Лампочка»

г. Киров, ул. Ленина, д. 51
 Телефон: +7 (8332) 215-205
 www.kristall43.ru

«Лампочка»

г. Киров, ул. Ленина, д. 205
 Телефон: +7 (8332) 215-205
 www.kristall43.ru

Кумертау**ООО НПО «БашЭлектроСтройМонтаж»**

г. Кумертау, ул. М. Гафури, д. 10
 Телефон: +7 (34761) 20-730
 e-mail: kumertau@besmufa.ru
 www.ufaelectro.ru

Лениногорск**ООО НПО «Тамара»**

г. Лениногорск, ул. Куйбышева, д. 35
 Телефон: +7 (85595) 5-07-37
 e-mail: mail@nspotamara.ru
 www.nspotamara.ru

Набережные Челны**Компания «Аладдин-Электро»
(ИП Шишкин)**

г. Набережные Челны, пр-кт Мира 7/27
Телефон: +7 (8552) 58-97-06
e-mail: alladin.elektro@yandex.ru
www.aladdin-electro.ru

ЭНЕРГОСНАБ (ИП Шишкин)

г. Набережные Челны, ул.Шамиля Усманова,
д. 37, пом. 1
Телефон: +7 (8552) 32-32-51
e-mail: alladin.elektro@yandex.ru
www.aladdin-electro.ru

ООО «ТД Аргумент»

г. Набережные Челны, Хлебный проезд, д. 15
Телефон: +7 (917)901-77-71
e-mail: TDArgumentchelny@mail.ru
www.sv-line.com

ООО «Минимакс»

г. Набережные Челны, Сармановский тракт,
д. 52 (17/17)
Телефон: +7 (8552) 927-077
e-mail: n-chelny@mmve.ru
www.minimaks.ru

ООО «СБ логистик»

г. Набережные Челны, Промкомзона,
ул. Машиностроительная, д. 76, эт. 2
Телефон: +7 (8552) 91-51-09
e-mail: n@nchelny.sbat.ru
www.1-2.su

ООО «ЧелныЭлектроСвет»

г. Набережные Челны, Промкомзона,
Транспортный проезд-81, база «Партнер+»
Телефон: +7 (8552) 51-07-19 – отдел закупок, офис;
+7 (8552) 38-37-06/53-83-33 – отдел продаж, склад;
+7 (8552) 51-02-73 - факс
e-mail: chelny-svet@mail.ru
www.chelny-svet.com

ООО «ЭЛЕКТРОКОМПЛЕКТ»

г. Набережные Челны, ДЦ «Форт Диалог»,
пр-т. Московский, д. 140, 2 этаж, офис 212
Телефон: +7(8552) 91-92-25, +7(937)-590-94-65
e-mail: NabChelny@smart-shop.pro
www.smart-shop.pro

«Мир Диодов»

г. Набережные Челны, Московский проспект,
д. 70а
Телефон: 8 (8552) 450-800, 8 (8552) 450-740

Нефтекамск**ООО «220 Вольт»**

г. Нефтекамск, ул. Индустриальная, д. 10.
Телефон: +7 (34783) 7-00-18
e-mail: info@220ufa.com
www.220volt-ufa.ru

ООО «220 Вольт»

г. Нефтекамск, пр-т. Юбилейный, д. 5
Телефон: +7 (34783) 3-58-08, 7-00-17 доб. 26.
e-mail: info@220ufa.com
www.220volt-ufa.ru

ООО «220 Вольт»

г. Нефтекамск, пр-т. Комсомольский, д. 58
Телефон: +7 (34783) 7-00-17 доб. 25
e-mail: info@220ufa.com
www.220volt-ufa.ru

ЗАО «Сатурн-Уфа»

г. Нефтекамск, ул. Ленина, д. 43А
Телефон: 8 (800) 100-21-12
e-mail: mail@ufa.saturn.net
ufa.Saturn.net

Нижнекамск**Компания «Аладдин-Электро»
(ИП Шишкин)**

г. Нижнекамск, ул. Спортивная, д. 2
Телефон: +7 (8555) 43-22-62
e-mail: alladin.elektro@yandex.ru
www.aladdin-electro.ru

**Компания «Аладдин-Электро»
(ИП Шишкин)**

г. Нижнекамск, пр. Строителей, д. 41,
ТД «Меркурий»
Телефон: +7 (8555) 43-22-62
e-mail: aladdin.elektro@yandex.ru
www.aladdin-electro.ru

ООО НПО «Тамара»

г. Нижнекамск, ул. Гагарина, д. 7е
Телефон: +7 (8555) 42-28-19
e-mail: mail@nprotamara.ru
www.nprotamara.ru

Нижний Новгород**ЗАО «Сатурн-Нижний Новгород»**

г. Нижний Новгород, ул. Удмуртская, д. 39
Телефон: +7 (831) 257-89-77
e-mail: mail@nnv.saturn.net
www.Saturn.net

ООО «СБ логистик»

г. Нижний Новгород, ул. Красных Зорь, д. 25, эт. 2
Телефон: +7 (831) 272-07-71, (920) 255-00-07
e-mail: nnovgorod@nnovgorod.sbat.ru
www.1-2.su

ГК «Толедо»

г. Нижний Новгород, ул. Коминтерна, д. 30а
Телефон: +7 (831) 20-20-777
e-mail: info@toledonn.ru
www.toledonn.ru

ГК "ТСН-Электро"

г. Нижний Новгород, ул. Электровозная, д. 7а
Телефон: +7 (831) 275-888-9; (495) 789-49-68
e-mail: office@tcn-nn.ru
www.tcn-nn.ru

ГК «Электрон»

г. Нижний Новгород, ш. Московское, д. 83
Телефон: +7 (831) 241-63-78
www.el.ru

ГК «Электрон»

г. Нижний Новгород, ш. Московское, д. 52ж
Телефон: +7 (831) 267-02-24, 267-03-14,
267-03-16
www.el.ru

ГК «Электрон»

г. Нижний Новгород, ул. Бекетова, д. 13,
строй-Центр «Бекетов», цокольный этаж
Телефон: +7 (831) 283-79-83
www.el.ru

ГК «Электрон»

г. Нижний Новгород, пр. Гагарина, д. 105
Телефон: +7 (831) 282-75-47
www.el.ru

ГК «Электрон»

г. Нижний Новгород, ул. Героев Космоса, д. 2
Телефон: +7 (831) 283-53-39
www.el.ru

ГК «Электрон»

г. Нижний Новгород, ул. Ошарская, д. 14
Телефон: +7 (920) 000-00-72, +7 (920) 000-00-74
www.el.ru

ГК «Электрон»

г. Нижний Новгород, ул. Ошарская, д. 67
Телефон: +7 (831) 278-38-68
www.el.ru

ГК «Электрон»

г. Нижний Новгород, ул. Ошарская, д. 88
Телефон: +7 (831) 218-19-99
www.el.ru

ГК «Электрон»

г. Нижний Новгород, ул. Ванеева, д. 25/88
Телефон: +7 (831) 278-59-55
www.el.ru

ГК «Электрон»

г. Нижний Новгород, ш. Казанское, д. 6,
здание ТЦ «Фестиваль» (левое крыло)
Телефон: +7 (831) 423-49-02
www.el.ru

ГК «Электрон»

г. Нижний Новгород, ул. Коминтерна, д. 139,
ост. «ул. Исполкома»
Телефон: +7 (831) 229-02-81, 222-48-51
www.el.ru

ГК «Электрон»

г. Нижний Новгород, пр. Ленина, д. 67, к. 1,
метро «Двигатель революции»
Телефон: +7 (831) 283-03-43
www.el.ru

ГК «Электрон»

г. Нижний Новгород, ул. Комсомольская, д. 2
Телефон: +7 (831) 295-04-23
www.el.ru

ГК «Электрон»

г. Нижний Новгород, ш. Южное, д. 2г, ТРЦ
«Крым» Телефон: +7 (831) 216-23-48
www.el.ru

ГК «Электрон»

Нижегородская область, г. Кстово, ул. 40 лет
Октября, д. 56
Телефон: +7 (83145) 7-79-94, +7 (930) 283-93-73
www.el.ru

ГК «Электрон»

Нижегородская область, г. Неклюдово,
Квартал Дружба, д. 10а
Телефон: +7 (83159) 7-40-71
www.el.ru

ОП АО «ФОРУМ ЭЛЕКТРО»

г. Нижний Новгород, ул. Кузбасская, д. 1
Телефон: (831) 274-87-47, 274-87-53
Факс: (831) 274-85-71
e-mail: contact@nnov.forumgroup.ru
www.forumgroup.ru

ООО «ЭлекКом Логистик»

г. Нижний Новгород, Спортсменский пер., д. 12а
Телефон: +7 (831) 412-92-72
www.elekkom.ru

Компания «ЭлектроМаркет»

г. Нижний Новгород, ул. Ошарская, д. 80
Телефон: +7 (831) 437-82-77
e-mail: electromarket6@tdm-e.ru
www.tdm-e.ru

Нурлат**ООО НПО «Тамара»**

г. Нурлат, ул. Гиматдинова, д. 117А
Телефон: +7 (84345) 2-12-21
e-mail: mail@nprotamara.ru
www.nprotamara.ru

Новотроицк**ООО НПО «Тамара»**

г. Новотроицк, ул. Родимцева, д. 3
Телефон: +7 (3537) 67-07-48
e-mail: mail@nprotamara.ru
www.nprotamara.ru

ИП Матвиенко В.Н.

г. Новотроицк, проспект Комсомольский, д. 1а
Телефон: +7 (3537) 68-41-00
e-mail: zakaz@master-56.ru
www.master-56.ru

Магазин «Мастер»

г. Новотроицк, проспект Комсомольский, д. 3В
Телефон: +7 (3537) 68-41-00
e-mail: zakaz@master-56.ru
www.master-56.ru

Октябрьский

ИП Мирьянов К.Д. «Центр Электрики»
г. Октябрьский, ул. Северная, д. 19/11
Телефон: +7 (34767) 5-49-05
e-mail: tsentr.elektriki@bk.ru
www.etc-partner.ru
Инстаграмм @sentr_elektriki_
www.etc-partner.ru

ООО ЭТК «Партнер»

г. Октябрьский, ул. Губкина, д. 1а
Телефон: +7 (34767) 5-49-10, 5-49-15,
(961) 042-42-40, (960) 395-3000
e-mail: okt@etc-partner.ru
www.etc-partner.ru

ООО НПО «БашЭлектроСтройМонтаж»

г. Октябрьский, ул. Космонавтов, д. 2/1
Телефон: +7 (34767) 4-38-68
e-mail: okt@besmufa.ru
www.ufaelectro.ru

ИП Мирьянов К.Д. «Центр Электрики»

г. Октябрьский, ул. Герцена, д. 22
Телефон: +7 (937) 300-2-888
e-mail: tsentr.elektriki@bk.ru
www.etc-partner.ru

Оренбург**ООО «ТД «АНТЭЛ»**

г. Оренбург, ул. Монтажников, д. 13
Телефон: +7 (3532) 99-18-08,
75-10-60, 75-39-73
e-mail: antel@td-antel.com
www.td-antel.com

ООО «ТД «АНТЭЛ»

г. Оренбург, ул. Монтажников, д. 21
Телефон: +7 (3532) 307-727
e-mail: elektocity.56@yandex.ru
www.elektocity56.ru

ООО «ТД «АНТЭЛ» Бузулук

г. Бузулук, ул. Фрунзе, д. 7
Телефон: +7 (35342) 5-56-52
e-mail: buzuluk@td-antel.com
www.td-antel.com

ООО «Минимакс»

г. Оренбург, ул. Терешковой, д. 217
Телефон: +7 (3532) 45-15-51
e-mail: director@mmoren.ru
www.minimaks.ru

ООО «Минимакс»

г. Оренбург, пр. Автоматики, д. 30/3
Телефон: +7 (3532) 45-37-37
e-mail: grushina@mmoren.ru
www.minimaks.ru

ООО НПП «Промэлектро»

г. Оренбург, ул. Монтажников д.13
Телефон: +7 (3532) 75-03-10, 75-75-16, 75-37-75
e-mail: Promelectro2012@yandex.ru
www.Promelectro56.ru

ЗАО «Сатурн-Оренбург»

г. Оренбург, ул. Терешковой, д. 217
Телефон: +7 (3532) 54-03-04
e-mail: order@ore.saturn.net
Saturn.net

ООО «СВЛайн»

г. Оренбург, ул. Энергетиков, д. 7 А
Телефон: +7 (3532) 60-98-87
e-mail: orenburg@sv-line.com
www.sv-line.com

ООО «СБ логистик»

г. Оренбург, ул. Терешковой, д. 263/2, офис 408
Телефон: +7 (922) 551-01-88
e-mail: orenburg@orenburg.sbat.ru
www.1-2.su

ООО НПО «Тамара»

г. Оренбург, пр-т Бр. Коростелевых, д. 153
Телефон: +7 (3532) 35-57-99
e-mail: mail@npotamara.ru
www.npotamara.ru

ООО НПО «Тамара»

г. Оренбург, ул. Туркестанская, д. 149
Телефон: +7 (3532) 68-46-16
e-mail: mail@npotamara.ru
www.npotamara.ru

Магазин «ЭЛЕКТРОМАРКЕТ»

г. Оренбург, ул. Комсомольская, д. 117
Телефон: +7 (3532) 68-31-15; 68-34-15
e-mail: elmarket117@yandex.ru
эл-маркет.рф

Магазин «ЭЛЕКТРИК»

г. Оренбург, ул. Степана Разина, д. 147
Телефон: +7 (3532) 308-523
e-mail: elmarket117@yandex.ru
эл-маркет.рф

Магазин «ЭЛЕКТРОМАРКЕТ»

Оренбургская обл., пос. Саракташ,
ул. Партизанская, д. 9
Телефон: +7 (3532) 68-34-15
e-mail: elmarket117@yandex.ru
эл-маркет.рф

Орск**ООО НПО «Тамара»**

г. Орск, ул. Молодежная, д. 2-2А
Телефон: +7 (3537) 26-49-19
e-mail: mail@npotamara.ru
www.npotamara.ru

ООО «ТД «АНТЭЛ»

г. Орск, пр. Металлистов, д. 1
Телефон: +7 (3537) 23-68-63
e-mail: orsk@td-antel.com
www.td-antel.com

ООО «Электро»

г. Орск, пр. Никельщиков, 13Б
Телефон: +7 (3537) 340-735
e-mail: orsk-elektro@mail.ru
www.электро56.рф

ООО «Элеткро» (магазин "220 Volt")

г. Орск, ул. Краматорская, д. 28
Телефон: +7 (3537) 35-58-17
e-mail: orsk-elektro@mail.ru

ООО «Элеткро» (магазин "220 Volt")

г. Орск, ул. Вокзальное Шоссе, д. 28, склад 16
Телефон: +7 (3537) 35-81-03
e-mail: orsk-elektro@mail.ru

Отрадный**ООО НПО «Тамара»**

г. Отрадный, ул. Спортивная, д. 42
Телефон: +7 (917) 120-33-43
e-mail: mail@npotamara.ru
www.npotamara.ru

Пенза**ООО «50 Герц»**

г. Пенза, проезд Титова, д. 3а
Телефон: +7 (8412) 499-366
e-mail: info@electro58.ru
www.electro58.ru

ООО «50 Герц»

г. Пенза, ул. Каракозова, д. 35А
Телефон: +7 (8412) 45-43-80
e-mail: 50hertz-info@mail.ru
www.electro58.ru

ООО «Максима»

г. Пенза, Перспективная, 1а
Телефон: +7 (8412) 20-51-01
www.maxima-pnz.ru

ООО «Максима»

г. Пенза, ул. Баумана, д. 30, к. 4 (справа от про-
ходной з-да «Пензмаш»)
Телефон: +7 (8412) 20-22-50
e-mail: maxima@maxima-pnz.ru
www.maxima-pnz.ru

ООО «Азбука света»

г. Пенза, ул. Карпинского, д. 2
Телефон: +7 (8412) 42-88-42
e-mail: azbuka05@list.ru
www.electro58.ru

ООО «Минимакс»

г. Пенза, ул. Баумана, д. 30, корпус 3
Телефон: +7 (8412) 205-805, 205-806, 205-808
e-mail: director@mmpnz.ru
www.minimaks.ru

«О'РЭХТ»

г. Пенза, ул. Перспективная, д. 3.
Телефон: +7 (8412) 38-13-38, 45-40-00,
8(800) 100-13-38
e-mail: oreht@oreht.ru
www.oreht.ru

ООО «МВС»

г. Пенза, ул. Кривозерье, д. 19г
Телефон: +7 (8412) 345-533
e-mail: ooomws@bk.ru
www.electro58.ru

Пермь**ООО «Электроизделия-М»**

TDM ElectroMarket
г. Пермь, ул. Луначарского, д. 105
Телефон: +7 (342) 207-30-33, 207-30-88
e-mail: zakaz@tdm-electro.ru

ООО «Баткомплект»

г. Пермь, ул. Г. Хасана, д. 105, к. 70
Телефон: +7 (342) 207-65-00, доб. 349
e-mail: internet@batkomplekt.ru
office@batkomplekt.ru
www.batkomplekt.ru

ООО «Промэнерго»

г. Пермь, ул. 3-я Набережная, д. 46а, 3 этаж
Телефон:(342) 2595-595 (многоканальный)
факс: (342) 2595-595 доб. 103
e-mail: promenergo@p-energo.ru
промэнерго.рф

Магазин «Вольт»

г. Пермь, ул. Писарева, 29А ТЦ "КИТ на Гайве"
Телефон:(342) 204-07-67
e-mail: voltgaiva@yandex.ru

«РОСЭК»

г. Пермь, ул. Чкалова, 9е, оф. 214, 215
Телефон: +7 (342) 238-54-64, 238-54-60
e-mail: perm@roselektro.ru
www.roselektro.ru

ООО «СБ логистик»

г. Пермь, ул. Чкалова, д. 9Е, 2-й эт., оф. 229
Телефон: +7 (342) 256-61-03, 257-65-65
e-mail: perm@perm.sbat.ru

ООО «ТД Урал ПАК»

г. Пермь, ул. Трамвайная, 14, стр. 5
Телефон: +7 (342) 257-09-41, 42, 43, 44
e-mail: sale@ural-pak.com
www.ural-pak.ru, www.уралпак.рф

Салават**ЗАО «Сатурн-Уфа»**

г. Салават, ул. Салавата Юлаева, д. 51
Телефон: +7 (3476) 34-67-34
e-mail: mail@ufa.saturn.net
www. ufa.Saturn.net

Самара**ООО «Минимакс»**

г. Самара, т. Управленческий, д. 7
Телефон: +7 (846) 205-99-00/05
e-mail: director@mmve.ru
www.minimaks.ru

ООО «Минимакс»

г. Самара, ул. Клиническая, д. 261
Телефон: +7 (846) 207-99-91/92/93/94
e-mail: yangaraeva@MMVE.RU
www.minimaks.ru

ООО «Минимакс»

г. Самара, пр. Кирова, д. 387
Телефон: +7 (846) 973-52-03/04
e-mail: starodubtseva@MMVE.RU
www.minimaks.ru

ООО «Минимакс»

г. Самара, ул. Дыбенко, д. 23
Телефон: +7 (846) 205-76-16/17/18
e-mail: gorohovitskaya@mmve.ru
www.minimaks.ru

ООО «Орτισ»

г. Самара, ул. Перекопская, д. 11
Телефон: +7 (846) 262-84-72
e-mail: samara@ortice.ru
www.ortice.ru, www.ортис.рф

ГК Светсервис

г. Самара, Зубчаниновское шоссе, 130
Телефон: +7 (846) 264-05-14, 207-18-62
www.svetsevis.ru

ЗАО «Сатурн-Самара»

г. Самара, ул. М. Горького, д. 56
Телефон: +7 (846) 269-66-69
e-mail: mail@sam.saturn.net
sam.Saturn.net

ЗАО «Сатурн-Самара»

г. Самара, ул. Кабельная, д. 34
Телефон: +7 (846) 269-66-69
e-mail: mail@sam.saturn.net
sam.Saturn.net

ООО "СВЛайн"

г. Самара, пос. Смышляевка, ул. Механиков, д. 2
Телефон: +7 (846) 203-00-04,
203-00-05, 203-00-06
e-mail: info@sv-line.com
www.sv-line.com

ООО «СБ логистик»

г. Самара, ул. Товарная, д. 70ю, 2-й эт., оф. 4
Телефон: +7 (846) 205-79-11, (927) 760-13-42
e-mail: samara@samara.sbat.ru
www.1-2.su

ОП АО «ФОРУМ ЭЛЕКТРО»

г. Самара, Совхозный проезд, д.16а, 2 этаж,
каб. 207
Телефон: +7 (846) 207-17-81, +7 (846) 207-17-91
samara@forumgroup.ru

ООО «Эко Волга»

г. Самара, ул. Санфириковой, д. 95, литер 4, оф. 603
Телефон: +7 (846) 207-35-50
e-mail: info@lampa.ru
www.lampa.ru

ООО «ЭлекКом Логистик»

443082, г. Самара, ул. Новоурицкая, д.12
+7(846)203-76-50
e-mail: samara_sales@elekkom.ru
www.elekkom.ru

ООО «ЭЛЕКТРОКОМПЛЕКТ»

г. Самара, ул.Дзержинского, 52, корпус 1
Телефон: 8-800-55-00-380, +7 (846) 201-92-09
e-mail: cmk@elecomt.ru
www.smart-shop.pro

ООО «ГК Инником»

г. Самара, пр. Кирова, д. 10, к. 4
Телефон: +7 (846) 207-22-22
e-mail: samara@inikom.info
www.samara-vertical.ru

Саратов**ООО «Предприятие «Аксиома»**

г. Саратов, ул. Шелковичная, д. 37/45
Телефон: +7 (8452) 48-00-48
e-mail: mail@acsioma.ru
www.acsioma.ru

ООО «Предприятие «Аксиома»

г. Саратов, ул. Вавилова, д. 43/45
Телефон: +7 (8452) 48-00-48
e-mail: mail@acsioma.ru
www.acsioma.ru

ООО «Предприятие «Аксиома»

г. Саратов, ул. Аткарская, д. 66
Телефон: +7 (8452) 48-00-48
e-mail: mail@acsioma.ru
www.acsioma.ru

ООО «Минимакс»

г. Саратов, ул. Чернышевского, д. 94, к. 3
Телефон: +7 (8452) 57-20-33/35
e-mail: nop@mmsaratov.ru
www.minimaks.ru

ООО «СБ логистик»

г. Саратов, ул.Техническая, д. 67
Телефон: +7 (8452) 39-94-44
e-mail: saratov@saratov.sbat.ru
www.1-2.su

ООО «Сизон» («СИЛА ТОКА»)

г. Саратов, ул. 1-ая Садовая, д. 100
Телефон: +7 (8452) 744-317
e-mail: Silatoka64@mail.ru
www.mnogoelektriki.ru

ООО «ЦЦМ-Энергоспец»

г. Саратов, пр-кт Строителей, д. 68
Телефон: +7 (845-2) 32-60-60
e-mail: ccmXXI@mail.ru
www.ccm-energo.ru

ООО «ЭЛЕКТРОКОМПЛЕКТ»

г. Саратов, 1-й Пугачевский поселок, д. 21-В,
офис. 2
Телефон: 8 800-55-00-380
e-mail: cmk@elecomt.ru
www.smart-shop.pro

Флагман

г. Саратов, Ново-Астраханское шоссе, д. 81
Телефон: +7 (8452) 39-49-39
e-mail: info@flagman.org
www.flagman.org

Флагман

г. Саратов, ул. Новоузенская, д. 145
Телефон: +7 (8452) 39-49-39
e-mail: info@flagman.org
www.flagman.org

Флагман

г. Саратов, ул. Шелковичная, д. 29/35
Телефон: +7 (8452) 39-49-39
e-mail: info@flagman.org
www.flagman.org

Флагман

г. Саратов, ул. Посадского, д. 180/198
Телефон: +7 (8452) 39-49-39
e-mail: info@flagman.org
www.flagman.org

Флагман

г. Саратов, пр-т 50 лет Октября, д. 104
Телефон: +7 (8452) 39-49-39
e-mail: info@flagman.org
www.flagman.org

Флагман

г. Саратов, пр-т 50 лет Октября, д. 101
Телефон: +7 (8452) 39-49-39
e-mail: info@flagman.org
www.flagman.org

Флагман

г. Саратов, ул. Усть-Курдюмская, д. 1
Телефон: +7 (8452) 39-49-39
e-mail: info@flagman.org
www.flagman.org

Флагман

Саратовская обл., г. Балаково, ул. Комарова,
дд. 135/10 (рынок Рокот)
Телефон: +7 (8452) 39-49-39
e-mail: info@flagman.org
www.flagman.org

Флагман

Саратовская обл., г. Балашов, ул. 30 Лет
Победы, д. 156
Телефон: +7 (8452) 39-49-39
e-mail: info@flagman.org
www.flagman.org

Флагман

Саратовская обл., г. Балашов,
ул. Орджоникидзе, д. 86
Телефон: +7 (8452) 39-49-39
e-mail: info@flagman.org
www.flagman.org

Флагман

Саратовская обл., г. Ершов, ул. Юбилейная,
д. 80Т
Телефон: +7 (8452) 39-49-39
e-mail: info@flagman.org
www.flagman.org

Саранск**ООО «ЭлекКом Логистик»**

г. Саранск, ул. Строительная, д. 11г
Телефон: +7 (8342) 546-086
e-mail: saransk_sales@elekkom.ru
www.elekkom.ru

Стерлитамак**ООО НПО «БашЭлектроСтройМонтаж»**

г. Стерлитамак, ул. Днепровская, д. 7а
Телефон: +7 (3473) 23-61-11
e-mail: Str@besmufa.ru
www.ufaelectro.ru

ЗАО «Сатурн-Уфа»

г. Стерлитамак, ул. Ленина, д. 2Ж
Телефон: +7 (3473) 20-12-12
e-mail: mail@ufa.saturn.net
ufa.Saturn.net

ООО «СБ Логистик»

г. Стерлитамак, ул. Профсоюзная, д. 2, корп. 1
Телефон: +7 (3473) 30-23-20
e-mail: sterlitamak@sterlitamak.sbat.ru
www.1-2.su

Сызрань**ООО НПО «Тамара»**

г. Сызрань, пр-кт 50 лет Октября, д. 70
Телефон: +7 (8464) 96-65-99
e-mail: mail@npotamara.ru
www.npotamara.ru

ООО НПО «Тамара»

г. Сызрань, ул. Победы, д. 12
Телефон: +7 (8464) 98-49-48
e-mail: mail@npotamara.ru
www.npotamara.ru

ИП Алтапов С. Г.

г. Сызрань, ул. Партизанская, д. 35
Телефон: +7 (8464) 91-40-01
e-mail: i@цвета.рф
www.цвета.рф

Тольятти**ООО «Минимакс»**

г. Тольятти, ул. Транспортная, д. 24а
Телефон: +7 (8482) 42-25-80/81
e-mail: director@mmtlt.ru
www.minimaks.ru

ООО «Минимакс»

г. Тольятти, ул. Ярославская, д. 61
Телефон: +7 (8482) 51-40-02/29
e-mail: director@mmtlt.ru
www.minimaks.ru

ЗАО «Сатурн-Самара»

г. Тольятти, Автозаводское шоссе, д. 12
Телефон: +7 (8482) 94-00-44
e-mail: mail@sam.saturn.net
sam.Saturn.net

ЗАО «Сатурн-Самара»

г. Тольятти, ул. Коммунальная, д. 32 (ПЦ "Арбуз")
Телефон: +7 (8482) 94-00-44
e-mail: mail@sam.saturn.net
sam.Saturn.net

ООО "СВЛайн"

г. Тольятти, ул. Коммунальная, д. 16
Телефон: +7 (8482) 611-769
e-mail: tlt@sv-line.com
www.sv-line.com

ООО НПО «Тамара»

г. Тольятти, ул. Новозаводская, д. 15А
Телефон: +7 (8482) 20-93-07, 56-61-33,
56-61-32, 20-69-13
e-mail: mail@npotamara.ru
www.npotamara.ru

ООО НПО «Тамара»

г. Тольятти, ул. Дзержинского, д. 70
Телефон: +7 (8482) 32-99-50
e-mail: mail@npotamara.ru
www.npotamara.ru

ООО НПО «Тамара»

г. Тольятти, пр-т Степана Разина, д. 36А
Телефон: +7 (8482) 76-64-70
e-mail: mail@npotamara.ru
www.npotamara.ru

ООО НПО «Тамара»

г. Тольятти, Цветной б-р, д. 26А
Телефон: +7 (8482) 53-60-53
e-mail: mail@npotamara.ru
www.npotamara.ru

ООО НПО «Тамара»

г. Тольятти, Южное шоссе, д. 23
Телефон: +7 (8482) 55-82-00
e-mail: mail@npotamara.ru
www.npotamara.ru

ООО НПО «Тамара»

г. Тольятти, ул. Громовай, д. 35
Телефон: +7 (8482) 25-98-28
e-mail: mail@npotamara.ru
www.npotamara.ru

ООО НПО «Тамара»

г. Тольятти, ул. Комсомольская, д. 93
Телефон: +7 (8482) 48-78-37
e-mail: mail@npotamara.ru
www.npotamara.ru

ООО НПО «Тамара»

г. Тольятти, ул. Ленина, д. 76а
Телефон: +7 (8482) 37-97-55
e-mail: mail@npotamara.ru
www.npotamara.ru

ООО НПО «Тамара»

г. Тольятти, ул. Мира, д. 62
Телефон: +7 (8482) 28-33-75
e-mail: mail@npotamara.ru
www.npotamara.ru

ООО «ЭЛЕКТРОКОМПЛЕКТ»

г. Тольятти, «Премьер-Центр», Южное шоссе,
д. 24А, офис 301
Телефон: 8-800-55-00-380 , +7(8482) 63-00-35
e-mail: tgl@smart-shop.pro
www.smart-shop.pro

Ульяновск**ООО «Минимакс»**

г. Ульяновск, Московское шоссе, д. 17в
Телефон: +7 (8422) 276 - 400
e-mail: Ulyanovsk@mmve.ru
www.minimaks.ru

**Сатурн-Самара Представительство
в г. Ульяновске**

г. Ульяновск, ул. Урицкого, д. 23Б
Телефон: +7 (8422) 27-14-31, 27-14-29
e-mail: mail@sam.saturn.net
www.Saturn.net

Кристалл-Электроцентр

г. Ульяновск, Ульяновский проспект, д. 24
Телефон: +7 (8422) 370-450
www.kristall43.ru

Кристалл-Электроцентр

г. Ульяновск, ул. Пушкарева, д. 8а
Телефон: +7 (8422) 73-51-77
www.kristall43.ru

ООО «СБ логистик»

г. Ульяновск, ул. Юности, д.5, оф.107
Телефон: +7 (906) 142-06-06
e-mail: ulianovsk@ulianovsk.sbat.ru
www.1-2.su

ООО «Центр монтажа»

г. Ульяновск, ул. Московское шоссе, д. 14
(База ВЭМ)
Телефон: +7 (8422) 279-000
e-mail: kv@cem73.ru
www.cem73.net

ООО «Центр монтажа»

г. Ульяновск, Заволжский р-н, ул. Генерала
Маргелова, д. 11
Телефон: +7 (8422) 279-111
www.cem73.ru

ООО «ЭЛЕКТРОКОМПЛЕКТ»

г. Ульяновск, ул. Московское шоссе, д. 17а
Телефон: 8 800 55-00-380, +7(8422) 21-40-06
e-mail: ulyanovsk@smart-shop.pro
www.smart-shop.pro

ООО «ИСКРА»

Ульяновская обл., г. Димитровград,
ул. Куйбышева, д. 2396
Телефон: +7 (84235) 2-77-37
e-mail: variant_05@list.ru

ООО «ГК Иником»

г. Ульяновск, Московское шоссе, д. 3, 4 этаж,
офис 410
Телефон: +7 (8422) 65-13-98
e-mail: samara@inikom.info
www.samara-vertical.ru

Уфа**ООО «220 Вольт»**

г. Уфа, ул. Ульяновых, д. 60
Телефон: +7 (347) 216-51-09
e-mail: info@220ufa.com
www.220volt-ufa.ru

ООО «220 Вольт»

Уфимский район, с. Михайловка,
ул. Стройучасток, д. 5
Телефон: +7 (347) 294-14-45
e-mail: info@220ufa.com
www.220volt-ufa.ru

«ИМИДЖ-ЭЛЕКТРО»

г. Уфа, Уфимский район, д.Карпово,
ул. Комаринская, д. 8
Телефон: +7 (917) 795-79-19, +7 (917) 795-79-16
e-mail: ufaros@gmail.com
www.elektro-ufa.ru

ООО «ИМИДЖ ЭЛЕКТРО»

г. Уфа, ул. Цюрупы, д. 83,
Телефон: +7 (347) 276-78-92,
e-mail: lmidg2767892@yandex.ru

ООО Инженерный центр «Атомэнергомаш»

г. Уфа, ул. Р. Зорге, д. 9/4
Телефон: +7 (347) 223-68-30, 223-85-81
e-mail: atom@atomenergomash.ru
www.atomenergomash.ru

Торговая сеть «АТОМ electric»

г.Уфа, Проспект Октября, д. 25
Телефон: +7 (347) 282-12-12
e-mail: ufa@atomelectric.ru
www.atomelectric.ru

Торговая сеть «АТОМ electric»

г.Уфа, Индустриальное шоссе, д. 26
Телефон: +7 (347) 246-35-35
e-mail: nord@atomelectric.ru
www.atomelectric.ru

Торговая сеть «АТОМ electric»

г.Уфа, ул. Деревенская переправа, 17-а
Телефон: +7 (347) 223-68-22
e-mail: ufa@atomelectric.ru
www.atomelectric.ru

ООО НПО «БашЭлектроСтройМонтаж»

г. Уфа, п. Лебяжий, ул. Цветочная, д. 46
Телефон: +7 (347) 274-54-00
e-mail: sales@besmufa.ru
www.ufaelectro.ru

ООО НПО «БашЭлектроСтройМонтаж»

г. Уфа, ул. Р. Зорге, д. 36
Телефон: +7 (347) 285-99-09
e-mail: zorge@besmufa.ru
www.ufaelectro.ru

ООО НПО «БашЭлектроСтройМонтаж»

г. Уфа, ул. Пр. Октября, д. 95
Телефон: +7 (347) 235-76-42
e-mail: Prospect@besmufa.ru
www.ufaelectro.ru

ООО НПО «БашЭлектроСтройМонтаж»

г. Уфа, б-р Ибрагимова, д. 42
Телефон: +7 (347) 276-26-78, 276-26-73
e-mail: lbragim@besmufa.ru
www.ufaelectro.ru

ООО НПО «БашЭлектроСтройМонтаж»

г. Уфа, Затон, ул. Ахметова, д. 225
Телефон: +7(347) 216-63-00
e-mail: ahmetova@besmufa.ru
www.ufaelectro.ru

ООО НПО «БашЭлектроСтройМонтаж»

г. Уфа, Затон, ул. Ахметова, д. 326
Телефон: +7(347) 278-10-30
e-mail: Zaton@besmufa.ru
www.ufaelectro.ru

ООО НПО «БашЭлектроСтройМонтаж»

г. Уфа, Дема, Центральная, д. 10
Телефон: +7 (347) 275-97-78
e-mail: Dema@besmufa.ru
www.ufaelectro.ru

ООО НПО «БашЭлектроСтройМонтаж»

г. Уфа, ул. Адм. Макарова, д.18
Телефон: +7 (347) 246-21-20, 292-32-52, 292-
32-53
e-mail: Makarova1@besmufa.ru
www.ufaelectro.ru

ООО НПО «БашЭлектроСтройМонтаж»

г. Уфа, ул. Бакалинская, д. 7
Телефон: +7 (347) 292-32-51, 292-32-54
e-mail: Bakalin@besmufa.ru
www.ufaelectro.ru

ООО НПО «БашЭлектроСтройМонтаж»

г. Уфа, ул. Испытателей, д. 3/1
Телефон: +7 (347) 286-14-20
e-mail: pugacheva@besmufa.ru
www.ufaelectro.ru

ООО НПО «БашЭлектроСтройМонтаж»

г. Уфа, ул. Ульяновых, д. 46
Телефон: +7 (347) 246-67-70
e-mail: uln@besmufa.ru
www.ufaelectro.ru

ООО «Минимакс»

г. Уфа, ул. Трамвайная, д. 2
Телефон: +7 (347) 292-74-90/91
e-mail: minimaks@mmufa.ru
www.minimaks.ru

ЗАО «Сатурн-Уфа»

г. Уфа, ул. Трамвайная, д. 2
Телефон: +7 (3472) 79-83-88
e-mail: mail@ufa.saturn.net
ufa.Saturn.net

ЗАО «Сатурн-Уфа»

г. Уфа, ул. Злобина, д. 13
Телефон: +7 (3472) 48-11-88
e-mail: mail@ufa.saturn.net
ufa.Saturn.net

ЗАО «Сатурн-Уфа»

г. Уфа, Индустриальное шоссе, д. 44/1
Телефон: +7 (3472) 46-23-45
e-mail: mail@ufa.saturn.net
ufa.Saturn.net

ЗАО «Сатурн-Уфа»

г. Уфа, ул. Менделеева, д. 137
Телефон: +7 (3472) 92-19-05
e-mail: mail@ufa.saturn.net
ufa.Saturn.net

ЗАО «Сатурн-Уфа»

г. Уфа, ул. Центральная, д. 21
Телефон: +7 (3472) 91-22-42
e-mail: mail@ufa.saturn.net
ufa.Saturn.net

ООО «Стандартэлектро»

г. Уфа, ул. Интернациональная, д. 105\1
Телефон: +7 (347) 246-57-68, +7 (987) 043-01-53
e-mail: standartelektro@mail.ru

ООО «Стандартэлектро»

г. Уфа, пос. Чишмы, ул. Строительная, д. 9/2
Телефон: +7 (34797) 2-27-67, (347) 246-57-68
e-mail: standartelektro@mail.ru

ООО «Стандартэлектро»

г. Уфа, пос. Чишмы, ул. Кирова, д. 54/1
Телефон: +7 (34797) 2-27-67, (347) 246-57-68
e-mail: standartelektro@mail.ru

ООО ЭТК «Партнер»

г. Уфа, ул. Трамвайная, д. 2/2
Телефон: +7 (347) 298-88-13, 298-88-31
e-mail: ufa@etc-partner.ru
www.etc-partner.ru

ООО «СБ логистик»

г. Уфа, ул. Караидельская, д. 6, эт. 1
Телефон: +7 (347) 286-16-03
e-mail: ufa@ufa.sbat.ru
www.1-2.su

ООО «ЭЛЕКТРОСФЕРА»

г. Уфа, ул. Войкова, д. 1.
Телефон: +7 (347) 216-44-86
e-mail: ramil.g@bk.ru

ООО «ЭЛЕКТРОКОМПЛЕКТ»

г. Уфа, ул. Панфилова, д. 9
Телефон: 8-800-55-00-380, +7 (347)292-74-54,
292-74-55
e-mail: ufa@smart-shop.pro
www.smart-shop.pro

Чебоксары**ООО «Группа компаний «ОРТИС»**

г. Чебоксары, Лапсарский проезд, 13
Телефон: +7 (8352) 505-350, 505-310
e-mail: ortice@ortice.ru
www.ortice.ru

ООО «Минимакс»

г. Чебоксары, ул. Привокзальная, д. 1 стр. 3
Телефон: +7 (8352) 367-377
e-mail: director@mmcheb.ru
www.minimaks.ru

ООО «СБ логистик»

г. Чебоксары, ул. Николаева, д. 14а, эт. 1
Телефон: +7 (8352) 22-20-11
e-mail: cheboxary@cheboxary.sbat.ru
www.1-2.su

ГК «Толедо»

г. Чебоксары, ул. Гражданская, д. 7
Телефон: +7 (8352) 44-27-40
e-mail: info@toledonn.ru
www.toledonn.ru

ООО «Электронные системы»

Чувашская Республика, г. Чебоксары,
ул. Текстильщиков, д. 8
Телефон: +7 (8352) 655-101, 655-102
e-mail: kv@el-systems.ru
www.el-systems.ru

ООО «ЭлекКом Логистик»

г. Чебоксары, Канашское шоссе, д. 7/1
(здание "Терминал")
Телефон: +7(8352)230-380
e-mail: info@elekkom.ru
www.elekkom.ru

ООО «Юрат»

г. Чебоксары, Марпосадское шоссе, д. 9
Телефон: +7 (8352) 635-566, 631-092, 630-115
e-mail: urat@pochta.ru
www.urat.ru

ООО «ЭЛЕКТРОКОМПЛЕКТ»

г. Чебоксары, ул. Калинина, д. 68
Телефон: 8 800 55-00-380, +7(8352) 20-11-17
e-mail: cheb@smart-shop.pro
www.smart-shop.pro

Чистополь**ООО НПО «Тамара»**

г. Чистополь, ул. Урицкого, д. 83А
Телефон: +7 (84342) 555-34
e-mail: mail@npotamara.ru
www.npotamara.ru

Энгельс**ООО «Предприятие «Аксиома»**

г. Энгельс, пр-т Строителей, д. 4
Телефон: +7 (8452) 48-00-48
e-mail: mail@acsioma.ru
www.acsioma.ru

ООО «Предприятие «Аксиома»

г. Энгельс, ул. Тельмана, д. 6
Телефон: +7 (8452) 48-00-48
e-mail: kovtunova.i@acsioma.ru
www.acsioma.ru

ООО «Минимакс»

г. Энгельс, ул. Тихая, д. 55
Телефон: +7 (8453) 55-85-90/94/95
e-mail: mishkov@mmzaratov.ru
www.minimaks.ru

**УРАЛЬСКИЙ
ФЕДЕРАЛЬНЫЙ ОКРУГ****Асбест****ООО «Компания «Химтес-Электро»**

г. Асбест, ул. ул. Челюскинцев, д. 9
Телефон: +7 (34365) 7-30-93, 730-94
e-mail: asbest@himtes.ru
www.himtes.ru

Березовский**ООО ЭТК «Партнер»**

г. Березовский, Березовский тракт, 1а, эт. 2
Телефон: +7 (343) 239-54-01
e-mail: ekb@etc-partner.ru
www.etc-partner.ru

ООО «Торговая компания «Брозэкс»

Свердловская обл, г. Березовский,
пос. Первомайский, д. 24
Телефон: +7 (343) 345-2000, 2001, 2002,
(34369) 9-99-99, 98, 97
e-mail: brozex@brozex.ru
www.brozex.com

Богданович**ООО «Компания «Химтес-Электро»**

г. Богданович, ул. Гагарина, д. 21
Телефон: +7 (34376) 216-67
e-mail: bogdan@himtes.ru
www.himtes.ru

Екатеринбург**ООО «Минимакс»**

г. Екатеринбург, ул. Бархотская, д. 1а
Телефон: +7 (343) 247-91-02
e-mail: director@mmkeb.ru
www.minimaks.ru

ООО «Компания «Химтес-Электро»

г. Екатеринбург, ул. Монтажных, д. 24
Телефон: +7 (343) 379-30-50
e-mail: info@himtes.ru
www.himtes.ru

"РОСЭК"

г. Екатеринбург, ул. Крауля, 9А, этаж 3
Телефон: +7 (343) 278-69-39, 278-69-33
e-mail: info@roselektro.ru
www.roselektro.ru

ООО «РО.С.электро»

г. Екатеринбург, пер. Саранинский, д. 7
Телефон: +7 (343) 278-27-37
e-mail: ros@ros-elektro.ru,
info-e@ros-elektro.ru
www.ros-elektro.ru

ООО «ОММИ электро»

г. Екатеринбург, ул. Волгоградская, д. 18
Телефон: +7 (343) 217-03-99
e-mail: info@ommielectro.ru
www.ommielectro.ru

ЗАО «Сатурн-Екатеринбург»

г. Екатеринбург, ул. Долорес Ибаррури, д. 2А
Телефон: +7 (343) 237-2-555
e-mail: mail@ekb.saturn.net
www.saturn.net

ЗАО «Сатурн-Екатеринбург»

г. Екатеринбург, ул. Смоленская, д. 14
Телефон: +7 (343) 237-2-555
e-mail: mail@ekb.saturn.net
www.saturn.net

ООО «СБ Логистик»

г. Екатеринбург, ул. Буторина, д. 9
Телефон: +7 (343) 222-79-79, +7 (495) 4190-910
e-mail: office@sbat.ru
www.1-2.su

ООО «СБ Логистик»

г. Екатеринбург, ул. Бориса Ельцина, д. 3/2
Телефон: +7 (343) 288-78-88
e-mail: office@sbat.ru
www.1-2.su

ООО «СБ Логистик»

г. Екатеринбург, ул. Кислородная, д. 8б, этаж 3
Телефон: +7 (343) 385-67-20
e-mail: sever@ekt.sbat.ru
www.1-2.su

ООО «Эко Урал»

г. Екатеринбург, ул. Сибирский тракт, д.12 стр.
1, офис 204
Телефон: +7 (343) 287-97-77
e-mail: info@lampa.ru
www.lampa.ru

ООО ТК «Электро-оптим»

г. Екатеринбург, ул. Генеральская, д. 7
Телефон: +7 (343) 243-65-89
e-mail: sekretar@el-optim.ru
www.el-optim.ru

ООО «Энергобаза»

г. Екатеринбург, ул. Посадская, 21, оф. 205
Телефон: +7 (343) 233-75-34, 233-75-40,
233-75-41, 233-75-53
e-mail: energobaza@mail.ru
www.enbaza.ru

ООО «Торговая компания «Брозэкс»

Свердловская обл. Березовский г,
пос. Первомайский, дом № 24
Телефон: +7 (343) 345-2000, 2001, 2002,
(34369) 9-99-99, 98, 97
e-mail: brozex@brozex.ru
www.brozex.com

«Баткомплект»

620041, г. Екатеринбург, ул. Кислородная, д. 8
Б, этаж 3, без номера офиса
Телефон: +7 (343) 300-66-02

Златоуст**ООО «СБ логистик»**

г. Златоуст, кв. Молодежный, д. 1
Телефон: +7 (922) 634-38-68, +7 (3513) 65-56-56
e-mail: zlatoust@zlatoust.sbat.ru
www.1-2.su

Каменск-Уральский**ООО «Компания «Химтес-Электро»**

г. Каменск-Уральский, ул. Лермонтова, д. 54
Телефон: +7 (3439) 31-97-77, 31-99-21
e-mail: kural@himtes.ru
www.himtes.ru

Курган**ООО «ОЛНИЖ»**

г. Курган, ул. Химмашевская, д. 17А
Телефон: +7 (3522) 41-41-44
e-mail: saleoffice@vajak.ru
www.vajak.ru

ЗАО «Сатурн-Челябинск»**представительство в г. Курган**

г. Курган ул. Химмашевская, д. 6А
Телефон: +7 (922) 560-10-71, 710-97-18
e-mail: mail@chel.saturn.net
www.Saturn.net

ООО «СБ логистик»

г. Курган, пр. Машиностроителей, д. 38В
Телефон: +7 (3522) 64-48-14
e-mail: kurgan@kurgan.sbat.ru
www.1-2.su

Магнитогорск**ООО «Минимакс»**

г. Магнитогорск, ул. Советская, д. 158/1
Телефон: +7 (3519) 38-22-22, 58-04-25
e-mail: director@mmgn.ru
www.minimaks.ru

ЗАО «Сатурн-Магнитогорск»

г. Магнитогорск, ул. Советская, д. 160
Телефон: +7 (3519) 38-08-00
e-mail: mail@mgn.saturn.net
www.Saturn.net

ЗАО «Сатурн-Магнитогорск»

г. Магнитогорск, ул. Шоссейная, д. 62
Телефон: +7 (3519) 38-08-00
e-mail: mail@mgn.saturn.net
www.Saturn.net

ООО «СБ логистик»

г. Магнитогорск, ул. Ленина, д. 54/1
Телефон: +7 (3519) 26-77-08, 26-73-21
e-mail: magnit@magnit.sbat.ru
www.1-2.su

ООО «Электротехническая компания»,**г-т «Добрострой-6»**

г. Магнитогорск, пр. Ленина, д. 119
Телефон: +7 (922) 759-32-32, +7 (922) 759-36-36
e-mail: Scherbinina_NV@elko24.net,
Zharov_AA@elko24.net, Kataev_VI@elko24.net,
shevliakova_ea@elko24.net
www.добрострой.рф

Миасс**ООО «Минимакс»**

г. Миасс, ул. Калинина, д. 10
Телефон: +7 (3513) 57-57-48, 57-52-02
e-mail: director@mm-miass.ru
www.minimaks.ru

Невьянск**ООО «Компания «Химтес-Электро»**

г. Невьянск, ул. К.Маркса, д. 58
Телефон: +7 (34356) 248-61
e-mail: nev@himtes.ru
www.himtes.ru

Нижний Тагил**Светомания**

г. Нижний Тагил, ул. Красногвардейская, д. 55
Телефон: +7 (908) 900-16-66
e-mail: bstase@bk.ru
www.svetomania.ru.gg

Светомания

г. Нижний Тагил, пр. Ленинградский, д. 40
Телефон: +7 (952) 137-10-48
e-mail: bstase@bk.ru
www.svetomania.ru.gg

Светомания

г. Нижний Тагил, ул. Metallургов, д. 5А
Телефон: +7 (953)001-11-57
e-mail: bstase@bk.ru
www.svetomania.ru.gg

ООО «СБ Логистик»

г. Нижний Тагил, ул. Индустриальная, д. 37Б
Телефон: +7 (3435) 43-88-44
e-mail: tagil@tagil.sbat.ru
www.1-2.su

ООО «Компания «Химтес-Электро»

г. Нижний Тагил, ул. Новострой, д. 16
Телефон: +7 (3435) 41-35-30, 41-30-57
e-mail: ntagil@himtes.ru
www.himtes.ru

Новый Уренгой**ООО "Техник Плюс"**

г. Новый Уренгой, ул. Таежная, д. 171
Телефон: +7 (3494) 93-90-54
e-mail: info@tehnikplus.ru
www.tehnikplus.ru

Реж**ООО «Компания «Химтес-Электро»**

г. Реж, ул. Объездная, д. 4
Телефон: +7 (34364) 3-10-61, 2-27-66, 3-17-25
e-mail: reg@himtes.ru
www.himtes.ru

Североуральск**ООО «Компания «Химтес-Электро»**

г. Североуральск, ул. Ватутина, д. 20
Телефон: +7 (34380) 2-07-60
e-mail: sevrur@himtes.ru
www.himtes.ru

Серов**ООО «Компания «Химтес-Электро»**

г. Серов, ул. Парковая, д. 57/а
Телефон: +7 (34385) 7-33-50, 7-33-51
e-mail: serov@himtes.ru
www.himtes.ru

Сухой Лог**ООО «Компания «Химтес-Электро»**

г. Сухой Лог, ул. Артиллеристов, д. 41
Телефон: +7 (34373) 3-12-87, 2-23-36
e-mail: slog@himtes.ru
www.himtes.ru

Сургут**ООО «СБ Логистик»**

г. Сургут, Нефтеюганское ш., д. 27/1, корп. 4,
2-й эт., оф. 3
Телефон: +7 (3462) 51-78-51
e-mail: surgut@surgut.sbat.ru
www.1-2.su

Тюмень**ВЯК (ООО "ОЛНИЖ")**

г. Тюмень, ул. Червишевский тракт, д. 5а
Телефон: +7 (3452) 51-52-52, 26-42-35,
(982) 909-97-45
e-mail: tmn@vajak.ru
www.vajak.ru

ООО «Минимакс»

г. Тюмень, ул. Самарцева, д. 18
Телефон: +7 (3452) 75-75-57
e-mail: sale@mmtyumen.ru
www.minimaks.ru

"РОСЭК"

г. Тюмень, ул. 30 лет Победы 38/15, этаж 2,
офис 204, 205
Телефон: +7 (3452) 565-411, 565-413
e-mail: tumen@roselektro.ru
www.roselektro.ru

ООО «Р.О.С.электро»

г. Тюмень, ул. Ветеранов труда, д. 58, стр. 21
Телефон: +7 (3452) 39-33-30
e-mail: nvn@ros-elektro.ru,
info-e@ros-elektro.ru
www.ros-elektro.ru

ООО «СБ логистик»

г. Тюмень, ул. Олега Кошевого, д. 4, этаж 1
Телефон: 8-800-222-18-63, +7 (34-52) 69-68-48,
+7 (34-52) 69-68-58
e-mail: tumen@tumen.sbat.ru
www.1-2.su

ООО «Электрика»

г. Тюмень, ул. Ветеранов Труда, д. 47/1
Телефон: +7 (3452) 48-32-06, 48-31-94
e-mail: elektrika72@yandex.ru
www.elektrika72.ru

Компания «ЭлектроМаркет»

Тюменская область, г. Лабитнанги,
ул. Автострадная, д. 37Б
Телефон: +7 (932) 060-45-35
e-mail: electromarket2@tdm-e.ru
www.tdm-e.ru

ООО «Энергосфера»

Тюменская область, г. Нефтеюганск,
ул. Набережная стр. 8а
Телефон: 8(3463) 22-77-43; 8(3463) 23-48-33;
8(3463) 27-82-82
e-mail: energo@energosfera.ru

Челябинск**ООО «Минимакс»**

г. Челябинск, т. Троицкий, д. 11ж
Телефон: +7 (351) 2-455-455
e-mail: Minimax@mmchel.ru
www.minimaks.ru

ООО «Минимакс»

г. Челябинск, ул. Кулибина, д. 3
Телефон: +7 (351) 2-455-456
e-mail: kulibina@mmchel.ru
www.minimaks.ru

ООО «Минимакс»

г. Челябинск, пр. Победы, д. 390
Телефон: +7 (351) 2-455-457
e-mail: pobeda@mmchel.ru
www.minimaks.ru

ООО «Минимакс»

г. Челябинск, ул. Гагарина, д. 28
Телефон: +7 (351) 222-444-9
e-mail: gagarina@mmchel.ru
www.minimaks.ru

ООО «Минимакс»

г. Челябинск, ул. Сталеваров, д. 37
Телефон: +7 (351) 222-444-7
e-mail: op5@mmchel.ru
www.minimaks.ru

«РОСЭК»

г. Челябинск, ул. Российская, д. 63
Телефон: +7 (351) 217-11-32
e-mail: chel@roselektro.ru
www.roselektro.ru

ООО «РО.С.электро»

г. Челябинск, ул. Доватора, д. 1Г
Телефон: +7 (351) 211-27-07
e-mail: dvo@ros-elektro.ru,
info-e@ros-elektro.ru
www.ros-elektro.ru

ЗАО «Сатурн-Челябинск»

г. Челябинск, ул. Свердловский тракт, д. 3В,
а/я 1380
Телефон: +7 (351) 731-44-44
e-mail: mail@chel.saturn.net
www.Saturn.net

ЗАО «Сатурн-Челябинск»

г. Челябинск, Троицкий тракт, д. 21, корп. 4,
секция 7
Телефон: +7 (351) 277-81-57
e-mail: mail@chel.saturn.net
www.Saturn.net

ООО фирма «ИС-ТОК»

г. Челябинск, ул. Линейная, 86
Телефон: +7 (351) 211-54-53, 211-55-00
e-mail: pavel-vost@yandex.ru
st@strakt.ru
www.strakt.ru

ООО «СБ логистик»

г. Челябинск, просп. Победы, д. 215, оф. 5
Телефон: 8 (800) 550-81-09 (звонок бесплатный),
+7 (922) 725-8109 +7 (351) 750-30-09, 244-08-18
e-mail: chel@chel.sbat.ru
www.1-2.su

ООО ЭТК «Партнер»

г. Челябинск, Свердловский тракт, д.12
Телефон: +7 (351) 721-48-07, 726-89-36
e-mail: chel@etc-partner.ru
www.etc-partner.ru

**СИБИРСКИЙ
ФЕДЕРАЛЬНЫЙ ОКРУГ****Абакан****ООО «Энергоснабсервис»**

г. Абакан, ул. Павших Коммунаров, д. 96
Телефон: +7 (3902) 35-35-04, 35-35-07
e-mail: konovalova_a.a@mail.ru
www.energოსnab-s.ru

Ангарск**Сеть магазинов электрики «Гамма
Электро»**

г. Ангарск, 219 кв-л, д. 13, ТЦ "Магистральный",
1 эт.
Телефон: +7 (3955) 541-173, 547-161, 542-599
e-mail: magistral@tcmail.ru
www.sibcable.com

Группа Компаний «Техноцентр»

г. Ангарск, Промзона АНХК, 1 пром. массив,
кв-л 17, база «Техноцентр»
Телефон: +7 (3955) 574-400, 574-41
e-mail: centr@sibcable.com
www.sibcable.com

ЗАО «Электрокомплектсервис»**Планета Электрика**

г. Ангарск, 19-й м/н, д. 13
Телефон: +7 (3955) 64-53-74
e-mail: ang@elektro.ru
www.elektro.ru

Барнаул**ООО «Алтайэлектро»**

г. Барнаул, ул. Ползунова, д. 57
Телефон: +7 (3852) 63-42-58, 63-78-56, 68-05-81
e-mail: altayelektro@mail.ru

Компания «Карат»

г. Барнаул, Пр. Калинина, д. 30/5
Телефон: +7 (3852) 536-496, 289-621, 289-622
e-mail: info@karatelektro.ru
www.karatelektro.ru

ООО «ЭКСПОНЕНТА»

г. Челябинск, ул. Артиллерийская, д. 124
Телефон: +7 (351) 277-76-37
e-mail: ural@expoelectro.ru
www.expoelectro.ru

ЗАО «Электрокомплектсервис»**Планета Электрика**

г. Барнаул, Пр. Калинина, д. 30/1
Телефон: +7 (3852) 99-88-33
e-mail: barnaul@elektro.ru
www.elektro.ru

ЗАО «Электрокомплектсервис»**Планета Электрика**

г. Барнаул, ул. Попова, д. 204
Телефон: +7 (3852) 99-88-22
e-mail: brnl-elek-2@elektro.ru
www.elektro.ru

ЗАО «Электрокомплектсервис»**Планета Электрика**

г. Барнаул, Правобережный тракт, д. 23Б
Телефон: +7 (3852) 99-88-00
e-mail: brnl-elek-4@elektro.ru
www.elektro.ru

ЗАО «Электрокомплектсервис»**Планета Электрика**

г. Барнаул, ул. Павловский тр, д. 188
Телефон: +7 (3852) 99-88-11
e-mail: brnl-elek-1@elektro.ru
www.elektro.ru

ЗАО «Сатурн-Барнаул»

г. Барнаул, Проспект Калинина, д. 24И, к. 2
Телефон: +7 (3852) 28-28-27
e-mail: barnaul@bar.saturn.net
www.Saturn.net

ООО «Минимакс»

г. Барнаул, ул. Малахова, д. 2Г, офис 4
Телефон: +7 (383) 303-45-05, +7-923-103-05-19
e-mail: minimaks@mmnsk.ru

Белокуриха**Компания «Карат»**

г. Белокуриха, ул. Партизанская, д. 22
Телефон: +7 (38577) 2-30-80
e-mail: info@karatelektro.ru
www.karatelektro.ru

Бердск**ЗАО «Электрокомплектсервис»****Планета Электрика**

г. Бердск, ул. Первомайская, д. 5, к. 6 БТЦ
Телефон: +7 (383) 363-05-05
e-mail: berdsk@elektro.ru
www.elektro.ru

ООО «Компания КОЛОРЛОН»,**торговая сеть «КОЛОРЛОН»**

633004, г. Бердск, ул. Барнаулская, д. 19
Телефон: +7(383) 363-05-05
e-mail: info@colorlon.ru
www.colorlon.ru

Бийск**Компания «Карат»**

г. Бийск, ул. Яминская, 4
Телефон: +7 (3854) 32-52-92, 35-15-02
e-mail: info@karatelektro.ru
www.karatelektro.ru

Компания «Карат»

г. Бийск, ул. Советская, д. 205/2
Телефон: +7 (3854) 34-91-23
e-mail: info@karatelektro.ru
www.karatelektro.ru

Компания «Карат»

г. Бийск, ул. Декабристов, д. 14
Телефон: +7 (3854) 30-69-60
e-mail: info@karatelektro.ru
www.karatelektro.ru

Компания «Карат»

г. Бийск, пер. Коммунарский, д. 8, корп. 2
Телефон: +7 (3854) 33-79-90
e-mail: info@karatelektro.ru
www.karatelektro.ru

ЗАО «Электрокомплектсервис»**Планета Электрика**

г. Бийск, ул. Советская, д. 183
Телефон: +7 (3854) 55-56-45
e-mail: bsk@elektro.ru
www.elektro.ru

ООО «НИССА»

г. Бийск, ул. Казанцевых, д. 58Ж
Телефон: +7 (385) 441-60-74
e-mail: nissa.biysk@bk.ru
www.nissa-biysk.net

**ЗАО «Сатурн-Барнаул» представительство
в г. Бийске**

г. Бийск, ул. Революции, д. 90, оф.317
Телефон: +7 (3854) 30-71-99
e-mail: saturn@biysk.saturn.net
www.Saturn.net

Братск**Группа Компаний «Техноцентр»**

г. Братск, ул. Коммунальная, 1а, Терминал 1
Телефон: +7 (3953) 409-043, 409-061, 409-062
e-mail: bratsk@sibcable.com
www.sibcable.com

ЗАО «Электрокомплектсервис»**Планета Электрика**

г. Братск, ул. Южная, д. 45а
Телефон: +7 (3953) 32-94-94
e-mail: bratsk@elektro.ru
www.elektro.ru

ООО «Энергия + 2000»

г. Братск, жилой район Падун, ул.Хабарова
д.17, оф.19
Телефон: + 8(924)624-1288
e-mail: bratsk@irk.sbat.ru
www.1-2.su

Горно-Алтайск**Компания «Карат»**

г. Горно-Алтайск, ул. Поселковая, д. 1/2
Телефон: +7 (962) 810-33-61
e-mail: info@karatelektro.ru
www.karatelektro.ru

Компания «Карат»

г. Горно-Алтайск, пер. Григория Чорос-
Гуркина, д. 9/1
Телефон: +7 (38822) 6-77-87
e-mail: info@karatelektro.ru
www.karatelektro.ru

Иркутск**ООО БКС-ТРЕЙД**

г. Иркутск, ул. Челнокова, д. 46, оф. 35/2
Телефон: +7 (3952) 78-00-38
e-mail: bcs-t@mail.ru
www.bcstrade.ru

**Сеть магазинов электрики «Гамма
Электро»**

г. Иркутск, ул. Тракторная 9/3
Телефон: +7 (3952) 288-218 доб. 1162
e-mail: box-118@tcmail.ru
www.sibcable.com

Группа компаний Десятка

г. Иркутск, ул. Тракторная, д. 18Б
Телефон: +7 (3952) 780-480
www.10-irk.ru

ООО «Промкабель плюс»

г. Иркутск, ул. Красный Путь, д. 95
Телефон: +7 (3952) 280-550, 280-350
e-mail: promkabel1968@mail.ru
www.promkabel.su

Группа Компаний «Техноцентр»

г. Иркутск, ул. Тракторная, д. 9/1
Телефон: +7 (3952) 288-218, 288-216
e-mail: irk@sibcable.com
www.sibcable.com

ЗАО «Электрокомплектсервис»**Планета Электрика**

г. Иркутск, ул. Октябрьской революции, д. 1
корп. 20
Телефон: +7 (3952) 93-11-47
e-mail: irkutsk@elektro.ru
www.elektro.ru

ООО «Энергия + 2000»

г. Иркутск, ул. Блюхера, 6
Телефон: +7 (3952) 503-610, +7 (39-52) 50-35-10
e-mail: energia2000@irk.sbat.ru
www.1-2.su

ООО «Элит-Эл»

г. Иркутск, ул. Скушниковая, д. 43
Телефон: +7 (3952) 50-41-41, 50-60-63
e-mail: elit-1@mail.ru
www.lampa38.ru

ООО «Минимакс»

г. Иркутск, ул. Советская, д. 3Б, офис 202,
этаж 2
Телефон: +7 (383) 303-45-05, +7-923-103-05-19
e-mail: direct_irkutsk@mmnsk.ru

Искитим**ЗАО «Электрокомплектсервис»****Планета Электрика**

г. Искитим, пр-т Юбилейный, д. 14
Телефон: +7 (38343) 9-10-05
e-mail: iskitim@elektro.ru
www.elektro.ru

Кемерово**ООО «Минимакс»**

г. Кемерово, ул. Тухачевского, д. 40
Телефон: +7 (3842) 452-314; 452-340
e-mail: director@mmkem.ru
www.minimaks.ru

ЗАО «Электрокомплектсервис»**Планета Электрика**

г. Кемерово, ул. Цветкин, д. 118
Телефон: +7 (3842) 240-444
e-mail: kemerovo@elektro.ru
www.elektro.ru

ЗАО «Электрокомплектсервис»**Планета Электрика**

г. Кемерово, ул. Угловой, д. 4
Телефон: +7 (3842) 240-444
e-mail: kemerovo@elektro.ru
www.elektro.ru

ЗАО «Сатурн-Новосибирск»**представительство в г. Кемерово**

г. Кемерово, ул. Юрия Двужильного, д. 9, оф. 218
Телефон: +7 (3842) 48-16-15, 48-16-16
e-mail: mail@kem.saturn.net
www.Saturn.net

ООО «СБ логистик»

г. Кемерово, ул. Волгоградская, д. 51а, 3-й эт.,
оф. 314
Телефон: +7 (903) 907-91-50, +7(3842) 63-70-47
e-mail: kemerovo@kemerovo.sbat.ru
www.1-2.su

ООО «ТехАльянс»

г. Кемерово, ул. Радищева, д. 2/2, к. 1, этаж 2
Телефон: +7 (3842) 67-22-57
e-mail: office@tehsvet42.ru
www.техальянс42.рф

Электромаркет

г. Кемерово, пр. Кузнецкий, д. 85
Телефон: +7 (3842) 37-78-68
e-mail: info@lep-elektro.ru

ООО «Техносистема»,**торговая сеть «Доминго»**

г. Кемерово, ул. Тухачевского, д. 40/2
Телефон: +7(3842)215-708
e-mail: webshop@domingo.su
www.domingo.su

ООО «Техносистема»,**торговая сеть «Доминго»**

г. Кемерово, пр-т Шахтеров, д. 89а
Телефон: +7(3842)215-708
e-mail: webshop@domingo.su
www.domingo.su

ООО «Техносистема»,**торговая сеть «Первомастер»**

г. Кемерово, ул. Юрия Двужильного, д. 6
Телефон: +7(3842)901-139
e-mail: msspervomaster2@pervomaster.ru
www.pervomaster.ru

ООО «ЭлектроТоргМонтаж»

Кемеровская область, Кемеровский район,
д. Сухово, ул. Тихая, д. 11
Телефон: +7 (3842) 65-75-65
e-mail: sales@etm-td.ru
Электроторгмонтаж.рф

ООО «Техносистема»,**торговая сеть «Доминго»**

Кемеровская область, г. Киселевск, Западный
проезд, д. 3
Телефон: +7(3842)215-708
e-mail: webshop@domingo.su
www.domingo.su

ООО «Техносистема»,**торговая сеть «Доминго»**

Кемеровская область, г. Ленинск-Кузнецкий,
ул. Телефонная, д. 13
Телефон: +7(3842)215-708
e-mail: webshop@domingo.su
www.domingo.su

ООО «Техносистема»,**торговая сеть «Доминго»**

Кемеровская область, г. Междуреченск, про-
езд, ул. Горького, д.14
Телефон: +7(3842)215-708
e-mail: webshop@domingo.su
www.domingo.su

ООО «Техносистема», торго-**вая сеть «Доминго»**

Кемеровская область, г. Калтан,
ул. Комсомольская, д. 26/3
Телефон: +7(3842)215-708
e-mail: webshop@domingo.su
www.domingo.su

Красноярск**ООО «ВИРАЖ»**

г. Красноярск, ул. Северо-Енисейская, д. 40
Телефон: +7 (391) 290-20-01
e-mail: virage-avto@mail.ru
www.virage24.ru

ООО «Минимакс»

г. Красноярск, ул. Ястынская, д. 22а
Телефон: +7 (391) 228-50-53, 216-33-44
e-mail: director@mmkras.ru
www.minimaks.ru

ООО «Мираж» (магазин Вираз)

г. Красноярск, ул. Академика Вавилова, д. 1,
стр. 10
Телефон: +7 (391) 277-77-85
e-mail: 2777785@list.ru
www.тут-все.рф

Компания «Очаг»

г. Красноярск, ул. 26 Бакинских Комиссаров,
д. 1, стр. 60/11
Телефон: +7 (391) 20-40-801
e-mail: info@ochag-shop.ru
www.ochag-shop.ru
www.ochag24.pф

ООО «Прогресс»

г. Красноярск, ул. Северное шоссе, д. 7/4
Телефон: +7 (391) 221-51-06,
241-14-40, 205-01-06
e-mail: en@progress-ek.ru
www.progress-ek.ru

ООО «Про-Ток»

г. Красноярск, ул. Лесопильщиков, д. 165 г
Телефон: +7 (391) 205-09-25
e-mail: info@pro-tok.ru
www.pro-tok.ru

ЗАО «Сатурн-Красноярск»

г. Красноярск, ул. Семафорная, д. 263
Телефон: +7 (391) 219-99-92
e-mail: info@kras.saturn.net
www.Saturn.net

ЗАО «Сатурн-Красноярск»

г. Красноярск, ул. Северное шоссе, д. 17д,
офис 3-10
Телефон: +7 (391) 219-99-92
e-mail: info@kras.saturn.net
www.Saturn.net

ЗАО «Электрокомплектсервис»**Планета Электрика**

г. Красноярск, ул. Академика Вавилова, д. 1/1
Телефон: +7 (391) 271-14-59
e-mail: krasnoyarsk@elektro.ru
www.elektro.ru

ЗАО «Электрокомплектсервис»**Планета Электрика**

г. Красноярск, ул. Ады Лебедевой, д. 93а
Телефон: +7 (391) 271-39-39
e-mail: krsn-elek-2@elektro.ru
www.elektro.ru

ЗАО «Электрокомплектсервис»**Планета Электрика**

г. Красноярск, ул. 9 мая, 81
Телефон: +7 (391) 272-37-64
e-mail: krsn-elek-3@elektro.ru
www.elektro.ru

ЗАО «Электрокомплектсервис»**Планета Электрика**

г. Красноярск, проспект имени Газеты
Красноярский Рабочий, д. 27
Телефон: +7 (391) 272-28-50
e-mail: krsn-elek-4@elektro.ru
www.elektro.ru

Электротехническая компания**«Светотехника»**

г. Красноярск, Мичурина, д. 5д
Телефон: +7 (391) 299-11-11, 2-643-643
e-mail: info@svetotehnica.ru
www.svetotehnica.ru

Новокузнецк**ЗАО «Электрокомплектсервис»****Планета Электрика**

г. Новокузнецк, ул. Строителей, д. 3/7
Телефон: +7 (3843) 20-91-62
e-mail: nkz@elektro.ru
www.elektro.ru

ЗАО «Сатурн-Новосибирск»**представительство в г. Новокузнецк**

г. Новокузнецк, Проспект Дружбы, д. 39,
оф. 511
Телефон: +7 (3843) 45-57-62, 45-54-65
e-mail: mail@nvk.saturn.net
www.Saturn.net

Сеть магазинов «Электрика»

г. Новокузнецк, проспект Строителей, д. 20
Телефон: +7 (384-3) 45-43-27
e-mail: electrica@inbox.ru
www.electrica-nk.ru

Сеть магазинов «Электрика»

г. Новокузнецк, проспект Дружбы, д. 33
Телефон: +7 (384-3) 77-70-39
e-mail: electrica@inbox.ru
www.electrica-nk.ru

Сеть магазинов «Электрика»

г. Новокузнецк, проспект Курака, д. 20
Телефон: +7 (384-3) 74-84-74
e-mail: electrica@inbox.ru
www.electrica-nk.ru

Сеть магазинов «Электрика»

г. Новокузнецк, ул. Новоселов, д. 35
Телефон: +7 (384-3) 62-63-94
e-mail: electrica@inbox.ru
www.electrica-nk.ru

Электромаркет

г. Новокузнецк, ул. Кутузова, д. 1
Телефон: +7 904-995-5815
e-mail: rosskabel@inbox.ru
www.rosskabel.com

ООО «Техносистема»,**торговая сеть «Доминго»**

г. Новокузнецк, ул. Рудоконная, д. 22
Телефон: +7(3842)215-708
e-mail: webshop@domingo.su
www.domingo.su

ООО «Техносистема»,**торговая сеть «Доминго»**

г. Новокузнецк, ул. Архитекторов, д. 14а
Телефон: +7(3842)215-708
e-mail: webshop@domingo.su
www.domingo.su

ООО «Техносистема»,**торговая сеть «Доминго»**

г. Новокузнецк, ул. Зорге, д. 15
Телефон: +7(3842)215-708
e-mail: webshop@domingo.su
www.domingo.su

ООО «Техносистема»,**торговая сеть «Доминго»**

г. Новокузнецк, ул. Тореза, д. 59а
Телефон: +7(3842)215-708
e-mail: webshop@domingo.su
www.domingo.su

ООО «Техносистема», торговая сеть «Первомастер»

г. Новокузнецк, ш. Кондомское, д. 3
Телефон: +7 (3843)921-129
e-mail: msspervomaster@pervomaster.ru
www.pervomaster.ru

Новосибирск**Компания «Карат»**

г. Новосибирск, ул. Тайгинская, д. 7/2
Телефон: +7 (383) 272-22-64
e-mail: info@karatelektro.ru
www.karatelektro.ru

ООО «Минимакс»

г. Новосибирск, ул. Зырянская, д. 57
Телефон: +7 (383) 303-45-68
e-mail: minimaks@mmnsk.ru
www.minimaks.ru

ООО «Минимакс»

г. Новосибирск, Кировский район, Северный проезд, д. 37/3
+7 (383) 303-45-05
minimaks@mmnsk.ru

ООО «Компания Стройторг»

г. Новосибирск, ул. Немировича-Данченко, д. 49
Телефон: +7 (383) 210-77-22, 344-30-30
e-mail: sotsib@mail.ru
www.stroytorg.nsk.ru

ЗАО «Электрокомплектсервис»**Планета Электрика**

г. Новосибирск, ул. Дуси Ковальчук, д. 398
Телефон: +7 (383) 227-87-55
e-mail: elektrika2@elektro.ru
www.elektro.ru

ЗАО «Электрокомплектсервис»**Планета Электрика**

г. Новосибирск, ул. Гоголя, д. 23
Телефон: +7 (383) 363-95-30
e-mail: elektrika3@elektro.ru
www.elektro.ru

ЗАО «Электрокомплектсервис»**Планета Электрика**

г. Новосибирск, ул. Титова, д. 21
Телефон: +7 (383) 373-29-40
e-mail: elektrika4@elektro.ru
www.elektro.ru

ЗАО «Электрокомплектсервис»**Планета Электрика**

г. Новосибирск, ул. Петухова, д. 69
Телефон: +7 (383) 227-72-22
e-mail: elektrika7@elektro.ru
www.elektro.ru

ЗАО «Электрокомплектсервис»**Планета Электрика**

г. Новосибирск, ул. Нарымская, д. 8
Телефон: +7 (383) 373-28-90
e-mail: elektrika8@elektro.ru
www.elektro.ru

ООО «ПромСнаб»

г. Новосибирск, ул. Электроставская, д. 2, корп. 5
Телефон: +7 (383) 208-08-08
e-mail: 2080808@mail.ru

ЗАО «Сатурн-Новосибирск»

г. Новосибирск, ул. Петухова, д. 35, к. 6
Телефон: +7 (383) 363-16-15
e-mail: mail@nsk.saturn.net
www.Saturn.net

ЗАО «Сатурн-Новосибирск»

г. Новосибирск, ул. Николая Островского, д. 201
Телефон: +7 (383) 363-16-15
e-mail: mail@nsk.saturn.net
www.Saturn.net

ООО «Сибавтоматика+»

г. Новосибирск, ул. Садовая, 18
Телефон: +7 (383) 266-01-05
e-mail: snab1@ngs.ru
www.sib-a.ru

ООО «Сибавтоматика+»

г. Новосибирск, п. Краснообск, ул. Восточная, д. 3
Телефон: +7 (383) 308-76-11
e-mail: ivanas@sibav.ru
www.sib-a.ru

ООО «СБ логистик»

г. Новосибирск, ул. Доватора, д. 11, корп. 3, оф. 426
Телефон: +7 (383) 363-20-15, 292-92-89,
+7 (952) 928-39-99, 932-29-99
e-mail: novosibirsk@novosibirsk.sbat.ru
www.1-2.su

ООО «Эко Сибирь»

г. Новосибирск, ул. Советская, д. 64/1, оф. 547
Телефон: +7 (383) 319-57-07, 218-83-63
e-mail: info@lampa.ru
www.lampa.ru

ООО «ЭКСПОНЕНТА»

г. Новосибирск, ул. Тайгинская, д. 7
Телефон: +7 (383) 363-11-39, 363-11-69
e-mail: exponenta_nsk@ngs.ru
www.expoelectro.ru

ООО «Энергия Сибири»

г. Новосибирск, ул. Есенина, д. 3/1, оф. 303
Телефон: +7 (383) 267-54-80
e-mail: acd@batalux.ru
www.batalux.ru

ООО «ЭТРЭС»

г. Новосибирск, ул. Станционная, д. 26, к3
Телефон: +7 (383) 362-11-30
e-mail: info@etres.ru
www.etres.ru

ООО «ЭТРЭС»

г. Новосибирск, ул. Троллейная, д. 19/1, корп. 5
Телефон: +7 (383) 209-00-92
e-mail: arsmo@mail.ru
www.etres.ru

ООО «ЭТРЭС»

г. Новосибирск, ул. Троллейная, д. 19/1
Телефон: +7 (383) 362-17-82
e-mail: etrestc@yandex.ru
www.etres.ru

ООО «ЭТРЭС»

г. Новосибирск, ул. Троллейная, д. 19/1
Телефон: +7 (383) 362-17-82
e-mail: etrestc@yandex.ru
www.etres.ru

ООО «ЭТРЭС»

г. Новосибирск, ул. Гурьевская, д. 78
Телефон: +7 (383) 349-50-59
e-mail: etres.okt@yandex.ru
www.etres.ru

**ООО «Компания КОЛОЛОН»,
торговая сеть «КОЛОЛОН»**

г. Новосибирск, ул. Толмачёвская, д. 19
Телефон: +7(383) 363-05-05
e-mail: info@colorlon.ru
www.colorlon.ru

**ООО «Компания КОЛОЛОН»,
торговая сеть «КОЛОЛОН»**

г. Новосибирск, ул. Богдана Хмельницкого, д. 100
Телефон: +7(383) 363-05-05
e-mail: info@colorlon.ru
www.colorlon.ru

**ООО «Техносистема»,
торговая сеть «Доминго»**

г. Новосибирск, Гусинобродское ш., д. 20
Телефон: +7(3842) 215-708
e-mail: webshop@domingo.su
www.domingo.su

**ООО «Техносистема»,
торговая сеть «Доминго»**

г. Новосибирск, ул. Троллейная, д.2, корп. 1
Телефон: +7(3842)215-708
e-mail: webshop@domingo.su
www.domingo.su

Омск**ООО "Сибкомэлектро"
магазин "Мечта-Электрика"**

г. Омск, ул. 7 Северная, д. 117
Телефон: +7 (3812) 220-380
e-mail: skelektro@skelektro.ru
www.skelektro.ru

ООО «Сибкомэлектро»

г. Омск, ул. 22 Партсъезда, д. 51Г
Телефон: +7 (3812) 220-380
e-mail: skelektro@skelektro.ru
www.skelektro.ru

**ЗАО «Сатурн-Новосибирск»
представительство в г. Омск**

г. Омск, ул. Енисейская, д. 3, оф. 11
Телефон: +7 (3812) 76-83-99, 76-25-51
e-mail: mail@omsk.saturn.net
www.Saturn.net

ООО "СБ логистик"

г. Омск, ул. Куйбышева д. 113 корпус 1
Телефон: +7 (3812) 90-52-72, 90-55-52
e-mail: omsk@omsk.sbat.ru
www.1-2.su, www.1-2.su

ООО ГК «Электрострой»

г. Омск, ул. Лермонтова, д. 77
 Телефон: +7 (3812) 315-312; 51-09-48; 925-096
 (многоканальный)
 e-mail: snab@elomsk.ru
 e-mail: snab2@elomsk.ru
 www.elomsk.ru

ЗАО «Электрокомплектсервис»

Планета Электрика
 г. Омск, ул. Маршала Жукова, д. 105
 Телефон: +7 (3812) 63-44-86
 e-mail: omsk@elektro.ru
 www.elektro.ru

Компания «ЭлектроМаркет»

г. Омск, ул. Лермонтова, д. 77
 Телефон: +7 (3812) 31-53-12
 e-mail: electromarket3@tdm-e.ru
 www.tdm-e.ru

Прокопьевск**Электромаркет**

г. Прокопьевск, ул. Обручева, д. 41
 Телефон: +7 (3846) 65-38-22
 e-mail: rosskabel@inbox.ru
 www.rosskabel.com

**ООО «Техносистема»,
торговая сеть «Доминго»**

Кемеровская область, г. Прокопьевск,
 ул. Гайдара, д. 50А
 Телефон: +7(3842)215-708
 e-mail: webshop@domingo.su
 www.domingo.su

Томск**ЗАО «Сатурн-Новосибирск»**

представительство в г. Томск
 г. Томск, ул. Енисейская, д. 37, оф. 311
 Телефон: +7 (3822) 480-423, 480-824
 e-mail: mail@tom.saturn.net
 www.Saturn.net

ООО «Сибавтоматика+»

г. Томск, ул. Красноармейская, д. 118
 Телефон: +7 (3822) 42-35-55, 56-08-80
 e-mail: siba@tomsk.net
 www.sib-a.ru

ООО «Сибавтоматика+»

г. Томск, пл. Южная, ул. Красноармейская, д. 149
 Телефон: +7 (3822) 42-35-55
 e-mail: siba@tomsk.net
 www.sib-a.ru

ООО «Сибавтоматика+»

г. Томск, проспект Фрунзе, 119-Е
 Телефон: +7 (3822) 24-29-84
 e-mail: siba@tomsk.net
 www.sib-a.ru

ООО «Сибавтоматика+»

г. Томск, ул. 79-й Гвардейской дивизии, д. 9в
 Телефон: +7 (3822) 47-37-43
 e-mail: siba@tomsk.net
 www.sib-a.ru

ООО «Сибавтоматика+»

г. Томск, ул. Кирова, 58
 Телефон: +7 (3822) 48-02-69
 e-mail: siba@tomsk.net
 www.sib-a.ru

Улан-Удэ**Сеть магазинов электрики «Гамма
Электро»**

г. Улан-Удэ, пр. Автомобилистов, 4 «А», корпус 3,
 ТК «Стройтерминал»
 Телефон: +7 (3012) 514-888
 e-mail: ulanude@tcmail.ru
 www.sibcable.com

Группа Компаний «Техноцентр»

г. Улан-Удэ, пр. Автомобилистов, д. 4А, корпус
 3, ТК "Стройматериал"
 Телефон: +7 (3012) 374-000
 e-mail: ulanude@tcmail.ru
 www.sibcable.com

Сеть магазинов «Хозяин» (ИП Михайлов Ф.М.)

г. Улан-Удэ, ул. Крылова, д. 3А
 Телефон: +7 (3012) 42-55-55
 e-mail: ada3@baikalauto.ru
 www.hozyain-online.ru

Сеть магазинов «Хозяин» (ИП Михайлов Ф.М.)

г. Улан-Удэ, проспект Автомобилистов, д. 4Б
 Телефон: +7 (3012) 42-55-55
 e-mail: ada3@baikalauto.ru
 www.hozyain-online.ru

ООО «Электротехком»

г. Улан-Удэ, пр-т Автомобилистов, д. 1
 Телефон: +7 (3012) 46-76-21, 46-76-08
 e-mail: irina-dareeva@yandex.ru
 www.etk-uu.ru

ООО «Энергия + 2000»

г. Улан-Удэ, просп. Автомобилистов, д. 1А,
 2-й эт., оф. 4
 Телефон: +7 (3012) 46-89-53, +7 (902) 169-04-00
 e-mail: ulan-ude@irk.sbat.ru
 www.1-2.su

Усолье-Сибирское**Сеть магазинов электрики «Гамма
Электро»**

г. Усолье-Сибирское, Ленинский пр-т, д. 70
 ТЦ "Город мастеров пав. №4
 Телефон: +7 (9148) 982-070
 e-mail: usolie@tcmail.ru
 www.sibcable.com

**ДАЛЬНЕВОСТОЧНЫЙ
ФЕДЕРАЛЬНЫЙ ОКРУГ****Артем****Сеть магазинов «Электрика»**

г. Артем п. Угловое, 1-я Рабочая 16, ТЦ
 "Регион" пав. 30
 Телефон: +7 (423) 200-11-65
 e-mail: reg@a-elektro.ru

Биробиджан**Санremo (ИП Колесников А.А.)**

г. Биробиджан, ул. Дзержинского, д. 8,
 Телефон: +7 (42622) 7-22-33
 e-mail: inbox@sanremo-dv.ru
 www.sanremodv.ru

ООО «ТД Электросистемы»

Магазин «Первый Электрический»
 г. Биробиджан, ул. Дзержинского, д. 8
 Телефон: +7 (914) 15-00-140
 e-mail: 342@dv-electro.ru
 www.es-dv.ru

ООО «ТД Электросистемы»

г. Биробиджан, ул. Шолом-Алейхема, д. 93
 Телефон: +7 (42622) 72-0-39
 e-mail: 350@dv-electro.ru
 www.es-dv.ru

Энергия

г. Биробиджан, ул. Миллера, д. 15, корп. 3
 Телефон: +7 (42622) 40004
 e-mail: eaobir2071@mail.ru

Благовещенск**УТПК Амурстрой/ИП Самарец Ю.П.**

г. Благовещенск, ул. Кольцевая, д. 62
 Телефон: +7 (4162) 42 44 30, 42 49 73
 e-mail: uptkamurstroy@gmail.com

Торговая база Базис

г. Благовещенск, ул. Текстильная, д. 45
 Телефон: +7 (4162) 42-38-02, 42-45-23
 e-mail: Bazis6@mail.ru

ВСТК-Благовещенск (ИП Бурдинский А.В.)

г. Благовещенск, ул. Театральная, д. 197/1
 Телефон: +7 (4162) 530-520
 e-mail: vstkn@mail.ru
 www.nastroj-market.ru

ИП Мурина Елена Васильевна

г. Благовещенск, ул. Мухина, д. 104
 Телефон: +7 (4162) 52-02-61, 37-64-30
 e-mail: info@sveto-tehnika.com
 www.sveto-tehnika.com

Электро плюс

г. Благовещенск, ул. Нагорная, д. 4
 Телефон: +7 (4162) 51-48-40
 e-mail: Elektro_dv@mail.ru
 www.electrodv.ru

Электро плюс

г. Благовещенск, ул. Мухина, д. 104
 Телефон: +7 (4162) 35-35-60
 e-mail: Elektro_dv@mail.ru
 www.electrodv.ru

ООО «ТД Электросистемы»

г. Благовещенск, ул. Пролетарская, д. 107
 Телефон: +7 (4162) 77-25-00, 77-15-00
 e-mail: 452@dv-electro.ru
 www.es-dv.ru

Электро Центр

г. Благовещенск, ул. Октябрьская, д. 111, офис 3
 Телефон: +7 (4162) 210-710
 e-mail: ec_amur@mail.ru
 www.elektrocentrdv.ru

Магазин «Электро центр»

г. Благовещенск, Новотроицкое ш., 2-й км,
 д. 21/1
 Телефон: +7 (4162) 211-710
 e-mail: ec_amur@mail.ru
 www.elektrocentrdv.ru

Владивосток**ООО «ВК»**

г. Владивосток, ул. Русская, д. 93/11
 Телефон: +7 (423) 224-33-22; 224-33-11
 e-mail: vostokopt@mail.ru
 www.led-elektro.ru

ООО «ДальЭто»

г. Владивосток, ул. Жигура, д. 40А
 Телефон: +7 (423) 220-68-05, 220-68-07
 e-mail: daleto@mail.primorye.ru
 www.daleto.ru

ООО «ДальЭто»

Оптово-розничный магазин-склад
 г. Владивосток, ул. Снеговая, д. 105
 Телефон: +7 (423) 2206-805; 2206-807; 2208-
 317; 279-00-86, 279-00-87
 e-mail: daleto@mail.primorye.ru
 www.daleto.ru

ООО «ИНТЕРКАБЕЛЬ»

г. Владивосток, ул. Фадеева, д. 63 А
 Телефон: +7 (423) 263-73-07, +7 (423) 263-42-80
 e-mail: 767035@mail.ru
 www.интеркабель.рф
 www.interkabel.com.ru

Магазин «Светоч»

г. Владивосток, ул. Бородинская, д. 46/50,
 Торговый центр "Альянс", 1 этаж, павильон №8
 Телефон: +7 (423) 224-04-10
 e-mail: magazinsvetoch_s@mail.ru

Сеть магазинов «Электрика»

г. Владивосток, ул. Русская 87В, ТЦ "Багратион"
 Телефон: +7 (423) 224-01-92
 e-mail: brd@a-elektro.ru

ООО «Электроавтоматика»

г. Владивосток, ул. Бородинская, д. 20а
 Телефон: +7 (423) 230-20-13 – многоканальный
 e-mail: office@ema-dv.ru
 www.ema-dv.ru

ООО «Электроавтоматика»

г. Владивосток, ул. Олега Кошевого, д. 8Б
 Телефон: +7 (423) 290-72-58, 2-911-924
 e-mail: office@ema-dv.ru
 www.ema-dv.ru

ООО «ТД Электросистемы»

г. Владивосток, ул. Снеговая, д. 18а
Телефон: +7 (423) 205-15-45
e-mail: 652@dv-electro.ru
www.электротовары-дв.рф

Комсомольск-на-Амуре**ПКФ «ДИС»**

г. Комсомольск-на-Амуре, Северное ш., д. 10/46
Телефон: +7 (924) 116-82-20
e-mail: stroymat@pkfdis.ru
www.pkfdis.ru

Магазин «КЕРАцентр»

г. Комсомольск-на-Амуре, Комсомольское ш., д. 9
Телефон: +7 (4217) 340-240
e-mail: stroymat@pkfdis.ru
www.pkfdis.ru

ООО «Мирэкс ДВ»

г. Комсомольск-на-Амуре, ул. Кирова, д. 29
Телефон: +7 (4217) 24-15-39
e-mail: maslovav@mireksdv.ru
www.mireks.ru

Санremo (ИП Колесников А.А.)

г. Комсомольск-на-Амуре, пр-т Первостроителей, д. 35,
Телефон: +7 (4217) 24-24-88
e-mail: inbox@sanremo-dv.ru
www.sanremodv.ru

Техномаркет «Бригада»

г. Комсомольск-на-Амуре, ул. Аллея труда, д. 646
Телефон: +7 (4217)54-09-10
e-mail: info@svet.company
www.svetly-market.ru

Техномаркет «Бригада»

г. Комсомольск-на-Амуре, ул. Вокзальная, д. 22
Телефон: +7 (4217) 32-45-54, 31-45-54
e-mail: info@svet.company
www.svetly-market.ru

Техномаркет «Бригада»

г. Комсомольск-на-Амуре, ул. Амурская, д. 3
Телефон: +7 (4217) 31-04-05
e-mail: info@svet.company
www.svetly-market.ru

ООО «ТД Электросистемы»

г. Комсомольск-на-Амуре, ул. Кирова, д. 54/3
Телефон: +7 (4217) 24-20-80
e-mail: 551@dv-electro.ru
www.электротовары-дв.рф

Магадан**Магазин Электрокомплект**

г. Магадан, ул. Берзина, д. 12
Телефон: +7 (4132) 63-93-03, 64-30-34
e-mail: kovynnev-mag@mail.ru

Находка**ООО «Даль ЭТО»**

г. Находка, ул. Вторая, д. 1а
Телефон: +7 (4236) 904-104, +7 (951) 022-50-90
e-mail: nakhodka@daleto.ru
www.Daleto.ru

Петропавловск-Камчатский**Группа компаний «ОПТЭлектрик»**

г. Петропавловск-Камчатский, пр. Победы, д. 20/б магазин «ОПТЭлектрик»
Телефон: +7 (4152) 200-297, +7 (963) 831-68-31
e-mail: zakaz@opt-pk.ru
www.opt-electric.ru

Сеть магазинов «ОПТ-электрик»

г. Петропавловск-Камчатский, ул. Ленинградская, д. 82
Телефон: +7 (4152) 220-380, +7 (914) 787-5142
e-mail: zakaz@opt-pk.ru
www.opt-electric.ru

Сеть магазинов «ОПТ-электрик»

г. Петропавловск-Камчатский, пр. 50 лет Октября, д. 18
Телефон: +7 (4152) 220-380, +7 (914) 787-5142
e-mail: zakaz@opt-pk.ru
www.opt-electric.ru

Сеть магазинов «ОПТ-электрик»

г. Петропавловск-Камчатский, пр. Чубарова 16, корпус 11
Телефон: +7 (4152) 220-380,
e-mail: zakaz@opt-pk.ru
www.opt-electric.ru

Усурийск**Сеть магазинов «Умное Электричество»**

г. Усурийск, ул. Краснознаменная, д. 57
Телефон: +7 (4234) 32-09-54
e-mail: telekast2004@mail.ru

Сеть магазинов «Умное Электричество»

TDM ELECTROMARKET
г. Усурийск, ул. Чичерина, д. 124
Телефон: +7 (4234) 31-99-31
e-mail: telekast2004@mail.ru

ИП Ступников А.Ю

г. Усурийск, ул. Блюхера, д. 51
Телефон: +7 (4234) 26-35-27,
e-mail: stupnikov@fotovid-dv.ru

Хабаровск**ООО «Мирэкс ДВ»**

г. Хабаровск, ул. Хабаровская, д. 15в
Телефон: +7 (4212) 73-60-40
e-mail: info@mireksdv.ru
www.mireks.ru

ООО «Мирэкс ДВ»

г. Хабаровск, ул. Хабаровская, д. 15в
Телефон: +7 (4212) 73-60-42
e-mail: tataurovan@mireksdv.ru
www.mireks.ru

ООО «Мирэкс ДВ»

г. Хабаровск, ул. Краснореченская, д. 149
Телефон: +7 (4212) 78-13-00
e-mail: gracheva@mireksdv.ru
www.mireks.ru

ООО «Мирэкс ДВ»

г. Хабаровск, ул. Ким Ю Чена, д. 10
Телефон: +7 (4212) 21-07-84
e-mail: konovalova@mireksdv.ru
www.mireks.ru

ООО «Мирэкс ДВ»

г. Хабаровск, ул. Краснореченская, д. 17
Телефон: +7 (4212) 53-90-53
e-mail: ykimchenok@mail.ru
www.mireks.ru

Санremo (ИП Колесников А.А.)

г. Хабаровск, ул. Индустриальная, д. 39д
Телефон: +7 (4212)26-18-05
e-mail: inbox@sanremo-dv.ru
www.sanremodv.ru

Санremo (ИП Колесников А.А.)

г. Хабаровск, ул. Суворова, д. 45
Телефон: +7 (4212)50-67-37
e-mail: inbox@sanremo-dv.ru
www.sanremodv.ru

Санremo (ИП Колесников А.А.)

г. Хабаровск, ул. Панфиловцев, д. 36
Телефон: +7 (4212)63-22-47
e-mail: inbox@sanremo-dv.ru
www.sanremodv.ru

Санremo (ИП Колесников А.А.)

г. Хабаровск, ул. Магаданская, д. 1а
Телефон: +7 (4212)63-39-83
e-mail: inbox@sanremo-dv.ru
www.sanremodv.ru

Санremo (ИП Колесников А.А.)

г. Хабаровск, ул. Королева, д. 8
Телефон: +7 (4212)36-09-70
e-mail: inbox@sanremo-dv.ru
www.sanremodv.ru

Санremo (ИП Колесников А.А.)

г. Хабаровск, ул. Тихоокеанская, д. 170
Телефон: +7 (4212)67-13-31
e-mail: inbox@sanremo-dv.ru
www.sanremodv.ru

Санremo (ИП Колесников А.А.)

г. Хабаровск, ул. Аксенова, д. 40
Телефон: +7 (4212)67-22-00
e-mail: inbox@sanremo-dv.ru
www.sanremodv.ru

Санremo (ИП Колесников А.А.)

г. Хабаровск, ул. Энтузиастов, д. 1
Телефон: +7 (4212)67-58-85
e-mail: inbox@sanremo-dv.ru
www.sanremodv.ru

Санremo (ИП Колесников А.А.)

г. Хабаровск, Матвеевское ш., д. 13а
Телефон: +7 (4212)69-93-93
e-mail: inbox@sanremo-dv.ru
www.sanremodv.ru

Санremo (ИП Колесников А.А.)

г. Хабаровск, ул. Шелеста, д. 83
Телефон: +7 (4212)93-68-68
e-mail: inbox@sanremo-dv.ru
www.sanremodv.ru

ООО «ТК «ШИЛКА-бэттерис»

г. Хабаровск, ул. Индустриальная, д. 39
Телефон: +7 (4212) 26-18-60, 26-18-61
e-mail: shilka_khv@mail.ru
www.shilka-dv.ru

ООО «ТД Электросистемы»

Магазин «Электромаркет»
г. Хабаровск, ул. Промышленная, д. 8
Телефон: +7 (4212) 41-01-02
e-mail: 250@dv-electro.ru
www.электротовары-дв.рф

ООО «ТД Электросистемы»

Магазин «Первый Электрический»
г. Хабаровск, ул. Суворова, д. 45
Телефон: +7 (4212) 41-70-47
e-mail: 753@dv-electro.ru
www.электротовары-дв.рф

ООО «ТД Электросистемы»

г. Хабаровск, ул. Промышленная, д.8
Телефон: +7 (4212) 41-01-01, 41-70-07
e-mail: 150@dv-electro.ru
www.es-dv.ru

Чита**ООО «Энергия + 2000»**

г. Чита, ул. Лазо, д.117
Телефон: +7 (914) 469-10-64
e-mail: chita@irk.sbat.ru
www.1-2.su

ООО «Энергокомплект»

г. Чита, ул.П.Осипенко, д.22
Телефон: +7 (3022) 32-16-53, 32-01-74,
8 (924) 504-20-44
e-mail: secretary@ek75.com
www.ЭК75.РФ

ООО «Энергокомплект»

г. Чита, ул. Тракторная, д. 55, ст.19
Телефон: +7 924 815 4585
e-mail: secretary@ek75.com
www.ЭК75.РФ

ООО «Энергокомплект»

"Центр котельного оборудования"
г. Чита, ул. Ф. Гладкова, д. 8
Телефон: +7 (3022) 45-38-95
e-mail: secretary@ek75.com
www.ЭК75.РФ

ООО «Энергокомплект»
Магазин "ЕхроСтрой"
г. Чита, ул. Чкалова, д. 144
Телефон: +7 (3022) 32-52-23, 32-47-60
e-mail: secretary@ek75.com
www.ЭК75.РФ

ООО «Энергокомплект»
TDM ELECTROMARKET
г. Чита, мкр. Кольцевой павильон, д. 51
Телефон: +7 924 502 8802
e-mail: secretary@ek75.com
www.ЭК75.РФ

ООО «Энергокомплект»
TDM ELECTROMARKET
с. Смоленка, ул. Шоссейная, д. 17
Телефон: +7 8-924 502 9902
e-mail: secretary@ek75.com
www.ЭК75.РФ

ООО «Энергокомплект»
г. Чита, ул. 3-я Шубзаводская, д. 13
Телефон: +7 (3022) 32-84-86
e-mail: secretary@ek75.com
www.ЭК75.РФ

TDM ELECTROMARKET
г. Краснокаменск, ТЦ "Универмаг", 2 этаж
Телефон: +7 914 804 0707
e-mail: secretary@ek75.com
www.ЭК75.РФ

TDM ELECTROMARKET
г. Краснокаменск, ТЦ "Универсам"
Телефон: +7 914 804 0707
e-mail: secretary@ek75.com
www.ЭК75.РФ

ООО «Энергокомплект»
пгт. Агинское, 153 км трассы М-166
Телефон: 8 924 473 4742
www.ЭК75.РФ

ОООО «Энергокомплект»
г. Шилка, ул. Баданина, д. 50,
Телефон: 8 (964) 468-00-83
www.ЭК75.РФ

ООО «Энергокомплект»
с.Новая Чара, ул.Юбилейная, д. 1а
Телефон: 8 914 461 0402
www.ЭК75.РФ

Якутск

ООО «МЭК энергосистемы»
г. Якутск, ул. Бестужева-Марлинского, д.38
Телефон: +7 (4112) 215-220, 215-389
e-mail: info@mek-sakha.ru

**Компания «Планета Электро»,
ИП Петрова И.Е.**
г. Якутск, ул. Бестужева-Марлинского, д. 64/1
Телефон: +7 (4112) 45-99-54, +7 (964) 416-21-41
e-mail: Planeta-electro@mail.ru
www.planeta-electro.com

**Компания «Планета Электро»,
ИП Петрова И.Е.**
г. Якутск, ул. Автодорожная, д. 11А
Телефон: +7 (914) 2 72-99-33
e-mail: Planeta-electro@mail.ru
www.planeta-electro.com

Магазин «Юником», ИП Петров А.К
г. Якутск, Вилюйский тракт, 3 км, 1/4
Телефон: +7 (4112) 45-50-00
e-mail: unicom-ykt@mail.ru
www.unicom-ykt.ru

TDM ELECTROMARKET
г. Якутск, ул. Чайковского, д. 61
Телефон: +7(968) 152-00-44
e-mail: tdmykt@mail.ru

МОНГОЛИЯ

Улан-Батор

ООО «МАГНИТ СЕРВИС»
г. Улан-Батор, Чингэлтэй, ул. Дэнжийн 12,
д.129
Телефон: +97699089439, +97699009439
e-mail: bolorma68@yahoo.com

РЕСПУБЛИКА БЕЛАРУСЬ

Минск

ООО «ТД Комплект»
г. Минск, ул. Брикета, д. 31
Телефон: +375 (17) 511-33-33
e-mail: info@tools.by
www.tools.by

ООО «Мион-Комплект»
Минский р-н, Сеницкий с/с, д.68, р-н аг.
Сеница (съезд с внешнего кольца МКАД на
Слуцк)
Телефон: +375 (17) 388-00-40,
514-22-85(86) – факс,+375(29,33,25) 623-40-40
e-mail: sales@mion.by
www.mion.by

ООО «Сириус Лайт»
г. Минск, ул. Свислочская, д. 11
Телефон: +375 (17) 235-74-88, 235-74-38
e-mail: info@siri.by
www.siri.by

ООО «Инструменткомплект Борисов»
Минская область, г. Борисов, ул. Демина, д. 16
Телефон: +375 (177) 72-00-00, 72-11-11
+375 (44) 792-01-01 velcom
+375 (29) 792-01-01 mtc
+375 (25) 792-01-01 life
e-mail: ManagersBorisov@tools.by
www.tools.by

ООО «БПЛэлектро»
г. Минск, ул. Ратомская, д. 7
Телефон: +375(17) 388-18-80, +375(29) 388-13-63,
+375(29) 388-13-11
e-mail: infominsk@bplelektro.by
www.bplelektro.by

магазин TDM Electromarket
Минский р-н, Сеницкий с/с, д.68, р-н аг.
Сеница (съезд с внешнего кольца МКАД
на Слуцк)
Телефон:+375 (17)388-03-03;
+375(29,33,25) 653-08-08
e-mail: sales@procabel.by
www. procabel.by

Брест

ООО «КанесисГрупп»
г. Брест, ул. Инженерная, д. 19-1
Телефон: +375 (29) 50-02-26
e-mail: teh@eotz.by
www.siri.by

ЧТУП «Электро-мисс»
Брестская обл., г. Барановичи,
ул. Лермонтова, д. 37/1
Телефон: +375 (29) 831-36-06, +375(29)206-76-76
e-mail: elektro_n@mail.ru
elektro-miss.by

Гомель

ООО «Инструменткомплект Гомель»
г. Гомель, ул. Барыкина, д. 281, офис 8
Телефон: +375 (232) 42-95-45, 42-95-30,
+375 (29) 166-22-66 velcom
+375 (29) 836-22-66 mtc
+375 (25) 766-22-66 life
e-mail: gommel@tools.by
www.tools.by

ООО «Дельташанс»
г. Гомель, ул. Герцена, д. 426
Телефон: +375 (232) 23-23-34, 23-23-35,
+375 (29) 695-16-40
e-mail: elektrodelta@mail.ru

Магазин «ЭЛЕКТРИКА»

г. Гомель, ул. Барыкина, д. 86
Телефон: +375 (232) 30-09-85, +375 (29) 186-
38-88
e-mail: elektrodelta@mail.ru

Гродно

ООО «БелЭнергоЦентр»
г. Гродно, ул. Фолюш, д. 15/201Б
Телефон: +375 152 555-103 (104,105)
e-mail: bec@bcentr.by
www.bcentr.by

ООО «ТехОптПром»
230011, г. Гродно, ул. Горького, 91 АБК-1
Телефон: +375 (152) 685-123; 375 (29) 287 99 77;
e-mail: das_st@mail.ru
www.техоптпром.бел

Жлобин

Магазин «ЭЛЕКТРИКА»
г. Жлобин, ул. Барташова, д. 2а
Телефон: +375 (233) 43-79-46,
+375 (29) 571-98-05
e-mail: electricaregion@mail.ru

Лида

ООО «БПЛэлектро»
г. Лида, ул. Качана, д. 1, оф. 4
Телефон: +375 154 600 460, +375 (29) 1818 580
e-mail: info@bplelektro.by
www.bplelektro.by

Могилев

ЗАО «Инструменткомплект М»
г. Могилёв, ул. Вишневецкого, д. 8а, к. 1-3
Телефон: +375 (222) 285-285 ,
+375 (44) 7-285-285 velcom
+375 (33) 6-285-285 mtc
e-mail: mogilev@tools.by
www.tools.by

ООО «ЭлектрикСолюшнс»
г. Могилев, ул. Чайковского, д. 11, оф. 312
Телефон: +375 (222) 73-49-64,
+375 (222) 70-94-36
e-mail: tehesol1@gmail.com
www.siri.by

ЧТУП «ЭкоСвет-Электро»
г. Могилев, ул. Резервная, д. 9
Телефон: +375 (222) 72-82-82,
+375 44 772-82-82
e-mail: Ekosvetelektro@gmail.com
www.Ekosvetelektro.by

РЕСПУБЛИКА ГРУЗИЯ

Тбилиси

ООО «Топ Электро»
г. Тбилиси, рынок «Элиява», ул. Агладзе, д. 11а,
пав. 12
Телефон: +995 568 77 86 27, +995 568 77 86 37
e-mail: top.elektro@mail.ru
www.topelectro.ge

РЕСПУБЛИКА КАЗАХСТАН

Актобе

ТОО "Динар-Электромаш"
г. Актобе, пр-кт Санкибай батыра, д. 72
Телефон: +7 (7132) 51-67-78, 51-67-74
e-mail: dinarkip@mail.ru
www.dinar.kz

ООО «Минимакс»
респ. Казахстан, г. Актобе, ул. Аз. Наурыз., д. 22
Телефон: +7 (7132) 41-10-71, 23-41-52
e-mail: director@minimaks.kz
www.minimaks.ru

Алматы

ТОО "Электрокомплекс Азия"
Магазин «TDM ElectroMarket»
г. Алматы, пр. Рыскулова, д. 39
Телефон: +7 (727) 225 41 84, 225 41 96
e-mail: TDM.magazin@elkom.kz
www.elkom.kz

Магазин "Электрокомплекс Азия"

г. Алматы, ул. Толе Би, д. 211
Телефон: +7 (727) 373 98 99, +7 (727) 373 99 44, +7 (777) 017 24 47
e-mail: 1.magazin@elkom.kz
www.elkom.kz

Магазин "Электрокомплекс Азия"

г. Алматы, ул. Жетысуская, д. 53
Телефон: +7 (727) 382-05-82, +7 777 017 24 45
e-mail: 2.magazin@elkom.kz
www.elkom.kz

Нур-Султан**ТОО «АстанаЭнергоКомплекс»**

г. Нур-Султан, пр. Абая, д. 50, оф. 39-40
Телефон: +7 (7172) 54-47-94 (95)
e-mail: astanaenergokom@mail.ru
www.elkom.kz

ТОО "АСТ-Техносервис"

г. Нур-Султан, ул. Мустафина, д. 1
Телефон: +7 (7172) 23-39-53, 23-39-54
e-mail: ast-technoserv@yandex.ru
www.ast-ts.kz

ТОО "АСТ-Техносервис"

г. Нур-Султан, ул. Петрова д.16
Телефон: +7 (7172) 35-42-33, 34-20-31
e-mail: leo-nur@mail.ru
www.ast-ts.kz

ТОО «Компания ВЭЛС»

г. Нур-Султан, пр. Кабанбай Батыра, 7/3
Телефон: +7 (7172) 507 331
e-mail: info@vels.kz
www.vels.kz

ТОО «Нур-Электро»

г. Нур-Султан, ул. Жиенкулова, д. 16
Телефон: +7 (7172) 57-71-23, 280-300
моб. +7 (747) 222-03-90
e-mail: tdm@nur-electro.kz
www.nur-electro.kz

ТОО «Нур Электро» ИП Джалмагамбетов Н.Т.

г. Нур-Султан, пр. Б. Момышулы (13 магистраль), д. 10/2, оф. 7, Магазин «ЭЛЕКТРОТОВАРЫ»
Телефон: +7 (7172) 36-82-81, 34-08-30
e-mail: nur-electro@mail.ru
www.nur-electro.kz

ТОО «Нур Электро» ИП Джалмагамбетов Н.Т.

г. Нур-Султан, ул. Кажымукана, д. 4, магазин «ЭЛЕКТРОЗАТТАР»
Телефон: +7 (7172) 35-78-32, 35-83-27
e-mail: nur-electro@mail.ru
www.nur-electro.kz

ТОО «Нур Электро» ИП Джалмагамбетов Н.Т.

Магазин «Галерея света»
г. Нур-Султан, пр. Мангилик Ел, д. 17
Телефон: +7 (7172) 26-63-43
e-mail: office@nur-electro.kz
www.nur-electro.kz

ТОО "Урал ПАК-Азия"

г. Нур-Султан, ул. Элеваторная, д. 1
Телефон: +7 (7172) 77-92-21
e-mail: info@ural-pak.kz
www.ural-pak.kz

Атырау**ТОО «Балама Энергиясы»**

г. Атырау, село Томарлы, жилой массив Жулдыз, ул. 13, строение 44Б
Телефон: +7 (7122) 310-108
e-mail: balama_e@mail.ru
www.balama.kz

ТОО «Балама Энергиясы»

г. Атырау, ул. М. Горького, д. 125
Телефон: +7 (7122) 32-00-68
e-mail: balama_e@mail.ru
www.balama.kz

Кокшетау**ТОО "Компания ЭлектроLine"**

г. Кокшетау, ул. Уалиханова, д. 12 и ул. Ташенова, д. 47А
Телефон: +7 (7162) 26-48-18; 32-31-37
e-mail: svet12kaz@mail.ru
e-mail: line12kaz@gmail.com

Костанай**ТОО "КНК-электро"**

г. Костанай, ул. Гагарина, д.187
Телефон: +7 (7142) 57-94-89
e-mail: ktp_1968@mail.ru
www.knk-electro.kz

ТОО "КНК-электро"

г. Костанай, ул. Алтынсарина, д. 232, магазин «Электромир»
Телефон: +7 (7142) 55-63-43
e-mail: ktp_1968@mail.ru
www.knk-electro.kz

Павлодар**ТОО «ПИК-ТАЙМ»**

г. Павлодар, ул. Кирова, д. 161/1
Телефон: +7 (7182) 628829
e-mail: electromarket-pv@mail.ru

ТОО «ПИК-ТАЙМ»

г. Павлодар, ул. Чокина, д. 141
Телефон: +7 (7182) 31-11-40; 62-88-29
e-mail: electromarket-pv@mail.ru

Усть-Каменогорск**ТОО "Электрокомплекс Азия"**

г. Усть-Каменогорск, ул. Космическая, д. 3
Телефон: +7 (723) 253-55-55, 253-53-33
e-mail: uka.magazin@elkom.kz
www.elkom.kz

Шымкент**ТОО «Эра Казахстан»**

г. Шымкент, ул. Сайрамская, д. 235/1
«Electromarket» (магазин),

ТОО «Эра Казахстан»

ул.Тореккулова, д. 135/2 (торговый склад №2)
Телефон: +7 (777) 106-55-60 (офис),
+7 (707) 106-55-60 (магазин)
e-mail: era_world@mail.ru
www.эра.kz

Щучинск**ТОО «Нур Электро» ИП Джалмагамбетов Н.Т.**

г. Щучинск, мкр. Горный, д. 1Б, Универсам «Казахстан», 2 этаж, отдел Электротовары
Телефон: +7 (7163) 65-53-64
e-mail: nur-electro@mail.ru
www.nur-electro.kz

РЕСПУБЛИКА КЫРГЫЗСТАН**Бишкек****ОсОо «КУНЧ»**

г. Бишкек, ул. Мурманская, д. 122 "А"
Телефон: +996 (555) 95-36-89/
+996 (312) 35-72-66
e-mail: office@kunch.kg
www.kunch.kg

Ош**ИП Калыков Т.А**

г. Ош, ул. Шакирова, д. 108 А
Телефон: +996 706 06-47-00
e-mail: tariel7878@mail.ru

РЕСПУБЛИКА МОЛДОВА**Chisinau****Eurolumina SRL**

Молдова, г. Кишинев, ул. Индустриальная, д. 59
Телефон: +(373-22) 47-21-13, 47-52-30,
+(373) 686-107-01, 604-600-90
Факс: +(373 22) 47-57-18, 02-25-18
e-mail: vinzari@1000kw.md
www.1000kw.md

Тирасполь**ООО "Тиркабель"**

г. Тирасполь, ул. 25 Октября, д. 105, кв. 2.
Телефон: +(373)777-81-462
e-mail: tirkabel@yandex.ru
http://www.tirkabel.com

РЕСПУБЛИКА ТАДЖИКИСТАН**Бабаджан Гафуров****ООО «Хайри Хуршед»**

г. Бабаджан Гафуров, ул. Ленина 144 (рынок «Баракат» магазин 62)
Телефон: +992927 32 17 74, +992927 71 15 06
e-mail: 2001774@mail.ru

Худжанд**ООО «Хайри Хуршед»**

г. Худжанд, 19 мкр. ул. 50 лет СССР (рынок «Чумбабазар» магазин 37)
Телефон: +992927 32 17 74, +992927 71 15 06
e-mail: 2001774@mail.ru

РЕСПУБЛИКА УЗБЕКИСТАН**Ташкент****ООО SDM POWER**

г. Ташкент, Мирабадский район, ул. Мерзон, д. 61
Телефон: +998935853222, +998903576644
e-mail: sdmpower.sales@gmail.com
www.sdmpower.eu

УКРАИНА**Донецк****ПАО «ДонецкЭлектроОптТорг»**

г. Донецк, пр-т Веселый, д. 74
Телефон: +380 (62) 203-02-60,
+380 (62) 203-02-70, +380 (71) 320-64-50,
+380 (71) 320-64-51
e-mail: tdm@deot.biz
www.deot.biz

Луганск**Электротехническая компания****«Восточный регион»**

г. Луганск, ул. 50 лет образования СССР, д. 61А
Телефон: +380 (66) 205-84-55, +380 (72) 118-80-54
e-mail: ekvr.lnr@yandex.ru
www.vrlg.ru

Торговая компания «TDM DONBASS**ELECTRIC» (ФЛП Колесник Ю. М.)**

Луганская область, г. Алчевск, ул. Кирова, д. 161
Телефон: +380 (50) 978-22-25,
+380 (72) 163-36-23
e-mail: sm-magazin@yandex.ru

Одесса**ТОВ «TDM ЕЛЕКТРИК»**

Одесская область, г. Беляевка, ул. Парашютная, д. 23
Телефон: +38 (063) 223-39-08,
+38 (096) 129-02-92
+38 (095) 812-58-50
e-mail: tdme@ukr.net
www.tdme.com.ua

	Энергосберегающий продукт, не наносит вред окружающей среде		Быстрозажимные клеммы			Реле имеет 3 (4) регулятора на лицевой панели			Материал
	Тип источника света		Бесшумная работа		Сменные шкалы для амперметра приобретаются отдельно			Устойчив к ультрафиолетовому излучению	
			Регулируемый термостат		3 1/2 разрядный дисплей			Устойчив к воздействию климатических факторов	
	Тип цоколя лампы		Защита от перегрева		Устойчивый к ультрафиолету пластик			Защита от детей	
			Длина шнура		Вводно-распределительные устройства			Адаптирован для работы в российских электросетях	
	Тип светодиодов		Защита от поражения электрическим током		Главные распределительные щиты			Прибор работает от сети переменного тока напряжением 230 В и частотой 50 Гц	
			Погрешность измерения напряжения <1%		Щиты односторонние			Питающее напряжение 380 В 3-фазной 3-проводной сети	
	Электромагнитная совместимость		Номинальный ток		Щиты этажные			Нижний порог напряжения 180 В, верхний 255 В	
	Заряжается от солнечного света		Диапазон устанавливаемой мощности от 5 до 50 кВт		Устройства этажные распределительные секционные			Имеется возможность установки напряжений срабатывания: U _{min} – минимального, U _{max} – максимального	
	Светильник включается с наступлением темноты		Установка задержки повторного выключения от 10 до 100 сек		Прибор имеет двухпозиционную защелку, фиксирующуюся в обоих положениях				Степень защиты
	Не требует подключения к сети		Таймер имеет встроенный аккумулятор, сохраняющий параметры 150 часов		Компьютерные розетки Категории 5			В корпусе установлен уплотнитель, обеспечивающий степень защиты IP51	
	Диммируемый		Таймер работает по суточному режиму / Таймер работает по недельному режиму		Безинструментальное соединение проводов или подключение провода				Подходит для установки на улице / Подходит для установки внутри дома
	Регулировка уровня освещенности от 3 до 2000 лк		Таймер имеет 8 (16) циклов on/off включения/выключения		Широкий диапазон входных напряжений питающей сети (125–270 В)				Диапазон рабочих температур
	Тип датчика – инфракрасный / Тип датчика – микроволновой		Корпус устройства опломбирован или может быть опломбирован		Защита от импульсов перенапряжения			Защита от перегрузок	
	Датчик имеет регулятор времени срабатывания		Запрещено включать в розетку таймера другой таймер		Термозащита при повышении температуры трансформатора				Класс защиты от поражения электрическим током I, II
	Датчик имеет регулятор уровня освещенности		Таймер включается в розетку		Многофункциональная система защиты			Для установки на нормально воспламеняемые поверхности. Материалы с температурой возгорания >200 °C с некоторым временем запаздывания возгорания	
	Датчик имеет регулятор установки дальности обнаружения		Реле устанавливается в цокольный разъем P8Ц		Двухжильный кабель				Гарантия производителя на изделие
	Радиус действия		На изделие наклеена голограмма "Гарантия качества TDM ELECTRIC"		Микропроцессорное управление, высокоточные электронные компоненты			Продукция сертифицирована в соответствии требованиями технического регламента Таможенного Союза	
	Сигнал управления проходит через стены		Ширина устройства		АБС-пластик			Продукция прошла сертификацию в системе ГОСТ Р и соответствует установленным в РФ стандартам качества	
	Не создает электромагнитные помехи при работе		Класс точности		Толщина металла			Негорючий материал	
	Без мерцания		Межповерочный интервал		Степень защиты от механических воздействий				
	Датчик освещенности		Реле имеет 3 (4) индикатора отображающих 3 (4) аварийных режима						



TDM ELECTRIC

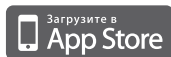

МОБИЛЬНОЕ ПРИЛОЖЕНИЕ TDM ELECTRIC®



1 Полная информация о сервисах и продукции TDM ELECTRIC® в Вашем смартфоне

2 Актуальные цены и наличие продукции в режиме online

3 Удобный поиск продукции по названию или штрихкоду

4 Возможность сформировать заказ и отправить его своему поставщику

5 Расчет стоимости продукции с Вашей персональной скидкой %

СКАЧАЙ ПРЯМО СЕЙЧАС!

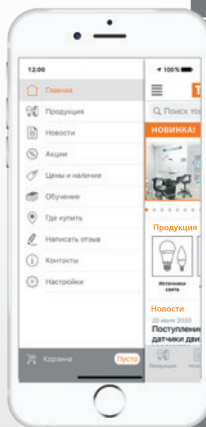

МЕНЮ

Удобная и понятная навигация в приложении



ПРОДУКЦИЯ

Весь каталог товаров с подробным описанием и ценами



ИЗБРАННОЕ КОРЗИНА

Выбирайте товары и добавляйте их в Избранное или формируйте свой заказ в Корзине приложения TDM ELECTRIC

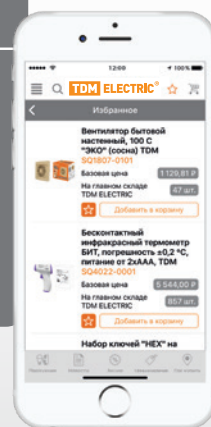

ГДЕ КУПИТЬ

Свяжитесь с ближайшим поставщиком торговой марки TDM ELECTRIC

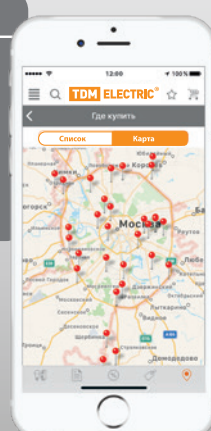

НОВОСТИ

Будьте в курсе новостей компании TDM ELECTRIC

АКЦИИ

Узнавайте первыми про наши Акции

Главный офис
117405, г. Москва, ул. Дорожная,
д. 60 Б, этаж 6, офис 647
Телефон: +7 (495) 727-32-14
+7 (495) 640-32-14
+7 (499) 769-32-14
e-mail: info@tdme.ru

РОССИЙСКАЯ ФЕДЕРАЦИЯ

Представительство в г. Апатиты
e-mail: apatiti@tdme.ru
Телефон: +7 (965) 330-29-80

Представительства в г. Барнаул
e-mail: barnaul@tdme.ru
Телефон: +7 (962) 797-63-33
e-mail: barnaul1@tdme.ru
Телефон: +7 (963) 508-40-06

Представительство в г. Бийске
e-mail: bijsk@tdme.ru
Телефон: +7 (963) 572-05-85

Представительство в г. Брянске
e-mail: bryansk@tdme.ru
Телефон: +7 (961) 002-22-05

Представительство в г. Владивостоке
e-mail: vladivostok@tdme.ru
Телефон: +7 (902) 079-65-15

Представительства в г. Волгограде
e-mail: volgograd@tdme.ru
Телефон: +7 (969) 651-11-41
e-mail: volgograd1@tdme.ru
Телефон: +7 (903) 375-39-77

Представительство в г. Гудермесе
e-mail: gudermes@tdme.ru
Телефон: +7 (963) 595-53-05

Представительство в г. Дзержинске
e-mail: dzerzhinsk@tdme.ru
Телефон: +7 (960) 181-31-34

Представительство в г. Димитровграде
e-mail: dimitrovgrad@tdme.ru
Телефон: +7 (903) 158-99-89

Представительство в г. Евпатории
e-mail: evpatoriya@tdme.ru
Телефон: +7 (978) 972-40-11

Представительства в г. Екатеринбурге
e-mail: ekat@tdme.ru
Телефон: +7 (965) 502-74-07
e-mail: ekat3@tdme.ru
Телефон: +7 (909) 015-75-65
e-mail: ekat5@tdme.ru
Телефон: +7 (909) 012-97-15
e-mail: ekat6@tdme.ru
Телефон: +7 (965) 542-72-24

Представительство в г. Иваново
e-mail: ivanovo@tdme.ru
Телефон: +7 (963) 151-60-11

Представительство в г. Ижевске
e-mail: izh@tdme.ru
Телефон: +7 (906) 819-02-44

Представительства в г. Иркутске
e-mail: irkutsk@tdme.ru
Телефон: +7 (964) 221-24-00
e-mail: irkutsk1@tdme.ru
Телефон: +7 (964) 813-53-17
e-mail: irkutsk2@tdme.ru
Телефон: +7 (964) 226-52-31

Представительства в г. Казани
e-mail: kazan@tdme.ru
Телефон: +7 (960) 050-25-11
e-mail: kazan1@tdme.ru
Телефон: +7 (967) 361-51-81

Представительства в г. Кемерово
e-mail: kemerovo@tdme.ru
Телефон: +7 (905) 079-87-49

Представительство в г. Краснодаре
e-mail: krasnodar1@tdme.ru
Телефон: +7 (962) 858-68-20

Представительство в г. Красноярске
e-mail: krasnoyarsk@tdme.ru
Телефон: +7 (963) 256-63-36

Представительство в г. Махачкале
e-mail: mahachkala@tdme.ru
Телефон: +7 (903) 469-39-25

Представительства в г. Москве
e-mail: moscow@tdme.ru
Телефон: +7 (905) 795-04-14
e-mail: moscow1@tdme.ru
Телефон: +7 (968) 731-23-26
e-mail: moscow2@tdme.ru
Телефон: +7 (967) 050-67-73
e-mail: moscow3@tdme.ru
Телефон: +7 (916) 198-55-33

Представительство в г. Набережные Челны
e-mail: naberezhnye.chelny@tdme.ru
Телефон: +7 (967) 467-40-20

Представительство в г. Нефтекамске
e-mail: neftekamsk@tdme.ru
Телефон: +7 (905) 307-09-44

Представительства в г. Нижнем Новгороде
e-mail: n.novgorod@tdme.ru
Телефон: +7 (960) 165-03-43
e-mail: n.novgorod1@tdme.ru
Телефон: +7 (960) 169-00-30
e-mail: n.novgorod2@tdme.ru
Телефон: +7 (960) 162-26-52

Представительства в г. Новосибирске
e-mail: novosib@tdme.ru
Телефон: +7 (962) 840-54-24
e-mail: novosib1@tdme.ru
Телефон: +7 (903) 076-68-90
e-mail: novosib3@tdme.ru
Телефон: +7 (962) 790-06-03

Представительства в г. Омске
e-mail: omsk@tdme.ru
Телефон: +7 (962) 054-20-20
e-mail: omsk3@tdme.ru
Телефон: +7 (965) 970-10-34

Представительство в г. Оренбурге
e-mail: orenburg@tdme.ru
Телефон: +7 (903) 360-40-16

Представительства в г. Пензе
e-mail: penza@tdme.ru
Телефон: +7 (906) 159-97-89
e-mail: penza1@tdme.ru
Телефон: +7 (905) 366-09-57

Представительство в г. Перми
e-mail: perm2@tdme.ru
Телефон: +7 (965) 571-90-50

Представительства в г. Ростове-на-Дону
e-mail: r.n.donu@tdme.ru
Телефон: +7 (909) 424-26-93
e-mail: r.n.donu2@tdme.ru
Телефон: +7 (909) 424-26-79

Представительство в г. Рыбинске
e-mail: rybinsk@tdme.ru
Телефон: +7 (905) 638-51-24

Представительство в г. Рязани
e-mail: ryazan@tdme.ru
Телефон: +7 (965) 714-77-19

Представительство в г. Самаре
e-mail: samara@tdme.ru
Телефон: +7 (967) 762-06-46

Представительство в г. Санкт-Петербурге
e-mail: spb4@tdme.ru
Телефон: 8-960-277-65-83

Представительства в г. Севастополе
e-mail: sevastopol1@tdme.ru
Телефон: +7 (978) 278-39-37
e-mail: sevastopol2@tdme.ru
Телефон: +7 (978) 085-74-06
e-mail: sevastopol3@tdme.ru
Телефон: +7 (978) 089-01-24

Представительство в г. Симферополе
e-mail: simferopol@tdme.ru
Телефон: +7 (978) 228-98-96

Представительство в г. Ставрополе
e-mail: stavropol@tdme.ru
Телефон: +7 (968) 266-86-76

Представительства в г. Твери
e-mail: tver@tdme.ru
Телефон: +7 (905) 125-07-17
e-mail: tver1@tdme.ru
Телефон: +7 (906) 651-97-00

Представительство в г. Туле
e-mail: tula@tdme.ru
Телефон: +7 (960) 604-86-16

Представительства в г. Тюмени
e-mail: tyumen@tdme.ru
Телефон: +7 (963) 061-81-21
e-mail: tyumen2@tdme.ru
Телефон: +7 (965) 503-14-93
e-mail: tyumen3@tdme.ru
Телефон: +7 (961) 200-59-27

Представительства в г. Уфе
e-mail: ufa@tdme.ru
Телефон: +7 (967) 457-76-89
e-mail: ufa1@tdme.ru
Телефон: +7 (965) 944-78-74

Представительства в г. Хабаровске
e-mail: khab3@tdme.ru
Телефон: 8-962-227-19-93

Представительство в г. Чебоксары
e-mail: cheb@tdme.ru
Телефон: +7 (961) 347-72-01

Представительство в г. Челябинске
e-mail: chel@tdme.ru
Телефон: +7 (963) 081-21-57

Представительство в г. Ярославле
e-mail: yaroslavl@tdme.ru
Телефон: +7 (961) 025-93-33

ГРУЗИЯ

Представительство в г. Тбилиси
e-mail: tbilisi@tdme.ru
Телефон: +995 592 009 200

УКРАИНА

Представительство в г. Одессе
e-mail: ukraine@tdme.ru
Телефон: +38 (063) 483-81-95

Представительство в г. Луганске
e-mail: lugansk@tdme.ru
Телефон: +38 (099) 760-93-53

РЕСПУБЛИКА БЕЛАРУСЬ

Представительство в г. Витебске
e-mail: vitebsk@tdme.ru
Телефон: +375 029-11-88-017

Представительство в г. Лиде
e-mail: lida@tdme.ru
Телефон: +375 291-12-28-19

РЕСПУБЛИКА КАЗАХСТАН

Представительство в г. Костаная
e-mail: kostanay@tdme.ru
Телефон: +777 762-04-98

Представительство в г. Павлодаре
e-mail: pavlodar@tdme.ru
Телефон: +705-875-35-92

РЕСПУБЛИКА МОЛДОВА

Представительство в г. Кишиневе
e-mail: kishinev@tdme.ru
Телефон: +373 610-47-955

Представительство в г. Тирасполе
e-mail: tiraspol@tdme.ru
Телефон: +373 777-81-462

Вы можете позвонить нам на бесплатный номер: **8 (800) 700-63-26** (для звонков на территории РФ)
Наш адрес в интернете: **www.tdme.ru**

Наш партнер в вашем регионе

